



Pôle d'Équilibre Territorial et Rural
Pays de la Vallée de Montluçon et du Cher



SCoT du PETR du Pays de la Vallée de Montluçon et du Cher

Rapport de Présentation (RP)

Volume 6

Recueil cartographique

Document approuvé le : 6 décembre 2021

Document exécutoire le : 15 février 2022

Table des matières

C1 - CARTES D'ACTUALISATION LIEES AU PORTER A CONNAISSANCE DE L'ETAT	12
<hr/>	
CARTE C1_1 : RISQUE INONDATION / PPRI DU TERRITOIRE	12
CARTE C1_2 : RISQUE TECHNOLOGIQUE, PPRT DU TERRITOIRE	13
CARTE C1_3 : RISQUE MINIER : PPRM DU TERRITOIRE	14
CARTE C1_4 : RISQUE MOUVEMENTS DE TERRAIN, PPRMVT DU TERRITOIRE	15
CARTE C1_5 : ATLAS DES PAYSAGES DU PETR 2014	16
CARTE C1_6 : LES 3 ZONES NATURA 2000	17
CARTE C1_7 : LES 49 ZNIEFF1	18
CARTE C1_8 : LES 4 ZNIEFF2	19
C2 - CARTES D'ACTUALISATION DES DONNEES DU SCOT : POPULATION ET LOGEMENTS	20
<hr/>	
CARTE C2_1 : PERIMETRE DU SCOT AU 01/01/2017 ET RAPPEL DE L'ARMATURE TERRITORIALE	20
CARTE C2_2 : LES 5 EPCI DU PERIMETRE AU 01/01/2017	21
CARTE C2_3 : EVOLUTION DE LA POPULATION MUNICIPALE DE 2013 A 2018 (INSEE 2021)	22
CARTE C2_4 : TAUX D'EVOLUTION ANNUEL DE LA POPULATION 2013-2018 (INSEE 2021)	23
CARTE C2_5 : EVOLUTION DE L'INDICE DE JEUNESSE DE 2013 A 2018 (INSEE 2021)	24
CARTE C2_6 : REPARTITION DE LA POPULATION PAR TRANCHE D'AGES ET EVOLUTION 2008-2013-2018 (INSEE 2021)	25
CARTE C2_7 : PETR RESIDENCES PRINCIPALES 2013, 2018 ET EVOLUTION 2013-2018 (INSEE 2021)	26
CARTE C2_8 : PETR RESIDENCES SECONDAIRES 2013, 2018 ET EVOLUTION 2013-2018 (INSEE 2021)	27
CARTE C2_9 : PETR LOGEMENTS VACANTS 2013, 2018 ET EVOLUTION 2013-2018 (INSEE 2021)	28
CARTE C2_10 : PETR TAUX DE VACANCE DE LOGEMENTS 2013, 2018 ET EVOLUTION 2013-2018 (INSEE 2021)	29
CARTE C2_11 : PETR LOGEMENTS AUTORISES, MOYENNE ANNUELLE 2011-2015 ET 2016-2020 (SITADEL 04/2021)	30
CARTE C2_12 : PETR LOGEMENTS COMMENCES, MOYENNE ANNUELLE 2010-2014 ET 2015-2019 (SITADEL 04/2021)	31
C3 - CARTES D'ACTUALISATION DES DONNEES DU SCOT : ZA	32
<hr/>	
TABLEAU C3_1 : LISTE DES ZONES D'ACTIVITE ACTUALISEES 1/2	32
TABLEAU C3_1 : LISTE DES ZONES D'ACTIVITE ACTUALISEES 2/2	33
CARTE C3_2 : ZA DE COMMENTRY MONTMARSAULT NERIS COMMUNAUTE 1/2	34
CARTE C3_2 : ZA DE MONTLUÇON COMMUNAUTE 2/2 (16)	35

CARTE C3_3 : ZA DE COMMENTRY MONTMARAUPT NERIS COMMUNAUTE 1/2	36
CARTE C3_3 : ZA DE COMMENTRY MONTMARAUPT NERIS COMMUNAUTE 2/2 (16)	37
CARTE C3_4 : ZA DU PAYS D'HURIEL (2)	38
CARTE C3_5 : ZA DU PAYS DE TRONÇAIS (8)	39
CARTE C3_6 : ZA DU VAL DE CHER (4)	40
<u>C4 - CARTES D'ACTUALISATION DES DONNEES DU SCOT : MOBILITE ET TRANSPORTS</u>	<u>41</u>
CARTE C4_1 : NOMBRE MOYEN DE VOITURES PAR MENAGE EN 2014 (INSEE 2017)	41
CARTE C4_2 : PART DES MENAGES SANS VOITURE EN 2014 (INSEE 2017)	42
CARTE C4_3 : PART DE LA VOITURE DANS LE BUDGET DES MENAGES EN 2014 (INSEE 2017)	43
CARTE C4_4 : NOMBRE D'ACTIFS HABITANT SUR LE PETR ET EXERÇANT UN EMPLOI EN 2014 (INSEE 2017)	44
CARTE C4_5 : PART DES ACTIFS DU PETR DE +15ANS EXERÇANT UN EMPLOI SE DEPLAÇANT HORS DE LEUR COMMUNE DE RESIDENCE POUR ALLER TRAVAILLER EN 2014 (INSEE 2017)	45
CARTE C4_6 : NOMBRE D'ACTIFS DU PETR DE +15ANS EXERÇANT UN EMPLOI SE DEPLAÇANT SUR UNE AUTRE COMMUNE DU PETR POUR ALLER TRAVAILLER EN 2014 (INSEE 2017)	46
CARTE C4_7 : MODES DE DEPLACEMENTS DES ACTIFS EN 2014 (INSEE 2017)	47
CARTE C4_8 : PART DE LA POPULATION DE 2ANS OU+ SCOLARISEE HORS DE LEUR COMMUNE DE RESIDENCE EN 2014 (INSEE 2017)	48
CARTE C4_9 : NOMBRE DE SCOLAIRES DE 2ANS OU+ HABITANT SUR LE PETR ET SCOLARISES DANS UNE AUTRE COMMUNE DU PETR EN 2014 (INSEE 2017)	49
CARTE C4_10 : POSSIBILITES D'ALLER TRAVAILLER A MONTLUÇON EN TRANSPORTS EN COMMUN	50
CARTE C4_11 : POSSIBILITES D'ALLER TRAVAILLER A COMMENTRY EN TRANSPORTS EN COMMUN	51
CARTE C4_12 : POSSIBILITES D'ALLER PASSER LA 1/2 JOURNEE A MONTLUÇON EN TRANSPORTS EN COMMUN	52
CARTE C4_13 : POSSIBILITES D'ALLER PASSER LA 1/2 JOURNEE A COMMENTRY EN TRANSPORTS EN COMMUN	53
CARTE C4_14 : TRANSPORT A LA DEMANDE (TAD) TRANSALLIER (11/2017)	54
CARTE C4_15 : BORNES DE RECHARGE POUR VEHICULES ELECTRIQUES (SDE03, 11/2017)	55
CARTE C4_16 : AIRES DE COVOITURAGE (CONSEIL DEPARTEMENTAL 03, 11/2017)	56
<u>C5 - CARTES DE L'IDENTIFICATION DES ESPACES DE DENSIFICATION ET DE MUTATION (L141-3 ET L151-4 DU CODE DE L'URBANISME)</u>	<u>57</u>
CARTE C5_1 : CARTE PAR EPCI, PLANCHE 1/5, COMMUNAUTE D'AGGLOMERATION MONTLUÇON COMMUNAUTE	57
CARTE C5_2 : CARTE PAR EPCI, PLANCHE 2/5, COMMUNAUTE DE COMMUNES COMMENTRY MONTMARAUPT NERIS COMMUNAUTE	58
CARTE C5_3 : CARTE PAR EPCI, PLANCHE 3/5, COMMUNAUTE DE COMMUNES DU PAYS DE TRONÇAIS	59
CARTE C5_4 : CARTE PAR EPCI, PLANCHE 4/5, COMMUNAUTE DE COMMUNES DU VAL DE CHER	60
CARTE C5_5 : CARTE PAR EPCI, PLANCHE 5/5, COMMUNAUTE DE COMMUNES DU PAYS D'HURIEL	61

CARTE C5_6 : CARTE PAR COMMUNE, AINAY LE CHATEAU	62
CARTE C5_7 : CARTE PAR COMMUNE, ARCHIGNAT	63
CARTE C5_8 : CARTE PAR COMMUNE, ARPHEUILLES-SAINT-PRIEST	64
CARTE C5_9 : CARTE PAR COMMUNE, AUDES	65
CARTE C5_10 : CARTE PAR COMMUNE, BEAUNE D'ALLIER	66
CARTE C5_11 : CARTE PAR COMMUNE, BEZENET	67
CARTE C5_12 : CARTE PAR COMMUNE, BIZENEUILLE	68
CARTE C5_13 : CARTE PAR COMMUNE, BLOMARD	69
CARTE C5_14 : CARTE PAR COMMUNE, BRAIZE	70
CARTE C5_15 : CARTE PAR COMMUNE, LE BRETHON	71
CARTE C5_16 : CARTE PAR COMMUNE, LA CELLE	72
CARTE C5_17 : CARTE PAR COMMUNE, CERILLY	73
CARTE C5_18 : CARTE PAR COMMUNE, CHAMBERAT	74
CARTE C5_19 : CARTE PAR COMMUNE, CHAMBLET	75
CARTE C5_20 : CARTE PAR COMMUNE, LA CHAPELAUDE	76
CARTE C5_21 : CARTE PAR COMMUNE, CHAPPES	77
CARTE C5_22 : CARTE PAR COMMUNE, CHAVENON	78
CARTE C5_23 : CARTE PAR COMMUNE, CHAZEMAIS	79
CARTE C5_24 : CARTE PAR COMMUNE, COLOMBIER	80
CARTE C5_25 : CARTE PAR COMMUNE, COMMENTRY	81
CARTE C5_26 : CARTE PAR COMMUNE, COSNE D'ALLIER	82
CARTE C5_27 : CARTE PAR COMMUNE, COULEUVRE	83
CARTE C5_28 : CARTE PAR COMMUNE, COURÇAIS	84
CARTE C5_29 : CARTE PAR COMMUNE, DENEUILLE-LES-MINES	85
CARTE C5_30 : CARTE PAR COMMUNE, DESERTINES	86
CARTE C5_31 : CARTE PAR COMMUNE, DOMERAT	87
CARTE C5_32 : CARTE PAR COMMUNE, DOYET	88
CARTE C5_33 : CARTE PAR COMMUNE, DURDAT-LAREQUILLE	89
CARTE C5_34 : CARTE PAR COMMUNE, ESTIVAREILLES	90
CARTE C5_35 : CARTE PAR COMMUNE, HERISSON	91
CARTE C5_36 : CARTE PAR COMMUNE, HURIEL	92
CARTE C5_37 : CARTE PAR COMMUNE, HYDS	93

CARTE C5_38 : CARTE PAR COMMUNE, ISLE-ET-BARDAIS	94
CARTE C5_39 : CARTE PAR COMMUNE, LAMAIDS	95
CARTE C5_40 : CARTE PAR COMMUNE, LAVALT SAINTE-ANNE	96
CARTE C5_41 : CARTE PAR COMMUNE, LETELON	97
CARTE C5_42 : CARTE PAR COMMUNE, LIGNEROLLES	98
CARTE C5_43 : CARTE PAR COMMUNE, LOUROUX-DE-BEAUNE	99
CARTE C5_44 : CARTE PAR COMMUNE, HAUT-BOCAGE	100
CARTE C5_45 : CARTE PAR COMMUNE, MALICORNE	101
CARTE C5_46 : CARTE PAR COMMUNE, MARCILLAT-EN-COMBRAILLE	102
CARTE C5_47 : CARTE PAR COMMUNE, MAZIRAT	103
CARTE C5_48 : CARTE PAR COMMUNE, MEAULNE-VITRAY	104
CARTE C5_49 : CARTE PAR COMMUNE, MESPLES	105
CARTE C5_50 : CARTE PAR COMMUNE, MONTLUÇON	106
CARTE C5_51 : CARTE PAR COMMUNE, MONTMARAULT	107
CARTE C5_52 : CARTE PAR COMMUNE, MONTVICQ	108
CARTE C5_53 : CARTE PAR COMMUNE, MURAT	109
CARTE C5_54 : CARTE PAR COMMUNE, NASSIGNY	110
CARTE C5_55 : CARTE PAR COMMUNE, NERIS-LES-BAINS	111
CARTE C5_56 : CARTE PAR COMMUNE, LA PETITE MARCHE	112
CARTE C5_57 : CARTE PAR COMMUNE, PREMILHAT	113
CARTE C5_58 : CARTE PAR COMMUNE, QUINSSAINES	114
CARTE C5_59 : CARTE PAR COMMUNE, REUGNY	115
CARTE C5_60 : CARTE PAR COMMUNE, RONNET	116
CARTE C5_61 : CARTE PAR COMMUNE, SAINT-ANGEL	117
CARTE C5_62 : CARTE PAR COMMUNE, SAINT-BONNET-DE-FOUR	118
CARTE C5_63 : CARTE PAR COMMUNE, SAINT-BONNET-DE-TRONÇAIS	119
CARTE C5_64 : CARTE PAR COMMUNE, SAINT-CAPRAIS	120
CARTE C5_65 : CARTE PAR COMMUNE, SAINT-DESIRE	121
CARTE C5_66 : CARTE PAR COMMUNE, SAINT-ELOY-D'ALLIER	122
CARTE C5_67 : CARTE PAR COMMUNE, SAINT-FARGEOL	123
CARTE C5_68 : CARTE PAR COMMUNE, SAINT-GENEST	124
CARTE C5_69 : CARTE PAR COMMUNE, SAINT-MARCEL-EN-MURAT	125

CARTE C5_70 : CARTE PAR COMMUNE, SAINT-MARCEL-EN-MARCILLAT	126
CARTE C5_71 : CARTE PAR COMMUNE, SAINT-MARTINIEN	127
CARTE C5_72 : CARTE PAR COMMUNE, SAINT-PALAIS	128
CARTE C5_73 : CARTE PAR COMMUNE, SAINT-PRIEST-EN-MURAT	129
CARTE C5_74 : CARTE PAR COMMUNE, SAINT-SAUVIER	130
CARTE C5_75 : CARTE PAR COMMUNE, SAINTE-THERENCE	131
CARTE C5_76 : CARTE PAR COMMUNE, SAINT-VICTOR	132
CARTE C5_77 : CARTE PAR COMMUNE, SAUVAGNY	133
CARTE C5_78 : CARTE PAR COMMUNE, SAZERET	134
CARTE C5_79 : CARTE PAR COMMUNE, TEILLET-ARGENTY	135
CARTE C5_80 : CARTE PAR COMMUNE, TERJAT	136
CARTE C5_81 : CARTE PAR COMMUNE, THENEUILLE	137
CARTE C5_82 : CARTE PAR COMMUNE, TORTEZAIS	138
CARTE C5_83 : CARTE PAR COMMUNE, TREIGNAT	139
CARTE C5_84 : CARTE PAR COMMUNE, URÇAY	140
CARTE C5_85 : CARTE PAR COMMUNE, VALIGNY	141
CARTE C5_86 : CARTE PAR COMMUNE, VALLON-EN-SULLY	142
CARTE C5_87 : CARTE PAR COMMUNE, VAUX	143
CARTE C5_88 : CARTE PAR COMMUNE, VENAS	144
CARTE C5_89 : CARTE PAR COMMUNE, VERNEIX	145
CARTE C5_90 : CARTE PAR COMMUNE, VERNUSSE	146
CARTE C5_91 : CARTE PAR COMMUNE, LE VILHAIN	147
CARTE C5_92 : CARTE PAR COMMUNE, VILLEBRET	148
CARTE C5_93 : CARTE PAR COMMUNE, VILLEFRANCHE-D'ALLIER	149
CARTE C5_94 : CARTE PAR COMMUNE, VIPLAIX	150
CARTE C5_95 : CARTE PAR COMMUNE, VOUSSAC	151
<u>C6 - CARTES DE L'ANALYSE DE LA CONSOMMATION D'ESPACE NATUREL, AGRICOLE ET FORESTIER SUR 10 ANS</u>	<u>152</u>
CARTE C6_1 : 1^{ER} MODELE D'OCCUPATION DU SOL, CORINE LAND COVER, ANNEE 2000	152
CARTE C6_2 : 1^{ER} MODELE D'OCCUPATION DU SOL, CORINE LAND COVER, ANNEE 2006	153
CARTE C6_3 : 1^{ER} MODELE D'OCCUPATION DU SOL, CORINE LAND COVER, ANNEE 2012	154
CARTE C6_4 : 2^{EME} MODELE D'OCCUPATION DU SOL, OSCOM 2013, REALISE PAR LA DREAL AUVERGNE-RHONE-ALPES EN 2016	155

CARTE C6_5 : PORTAIL NATIONAL DE L'ARTIFICIALISATION, 09/2021	156
<u>C7 - CARTES LIEES AU SDAGE LOIRE BRETAGNE 2016-2021</u>	<u>157</u>
CARTE C7_1 : OBJECTIFS DE QUANTITE DES EAUX, POINTS NODAUX ET CONTOURS D'INFLUENCE	157
CARTE C7_2 : OBJECTIFS ET ECHEANCES DE QUALITE DES MASSES D'EAU	158
CARTE C7_3 : OBJECTIFS DE QUALITE DES PLANS D'EAU	159
CARTE C7_4 : OBJECTIFS DE QUALITE DES MASSES D'EAU SOUTERRAINES	160
<u>C8 - CARTES LIEES AUX 4 SAGE DU PETR</u>	<u>161</u>
CARTE C8_1 : ZONAGE DES 4 SAGE PRESENTS SUR LE PETR	161
CARTE C8_2 : ENVELOPPES DES PROBABILITES DE ZONES HUMIDES SUR LE TERRITOIRE DU SCOT	162
<u>C9 - CARTES LIEES AU TERRITOIRE A RISQUE IMPORTANT D'INONDATION (TRI) DE MONTLUÇON</u>	<u>163</u>
CARTE C9_1 : CARTE GLOBALE DU TRI	163
CARTE C9_2 : TRI DE MONTLUÇON, ZOOM SUR DESERTINES	164
CARTE C9_3 : TRI DE MONTLUÇON, ZOOM SUR DOMERAT	165
CARTE C9_4 : TRI DE MONTLUÇON, ZOOM SUR LAVAULT SAINTE ANNE	166
CARTE C9_5 : TRI DE MONTLUÇON, ZOOM SUR MONTLUÇON	167
CARTE C9_6 : TRI DE MONTLUÇON, ZOOM SUR SAINT-VICTOR	168
<u>C10 - CARTES LIEES A LA TRAME VERTE ET BLEUE REGIONALE (SRCE AUVERGNE) ET LOCALE</u>	<u>169</u>
CARTE C10_1 : SRCE AUVERGNE, PRECISIONS SUR LES RESERVOIRS DE BIODIVERSITE	169
BOURBONNAIS BASSE COMBRAILLE	169
CARTE C10_2 : SRCE AUVERGNE, FRAGMENTATION (BOURBONNAIS BASSE COMBRAILLE)	170
CARTE C10_3 : SRCE AUVERGNE, ECO-PAYSAGES (BOURBONNAIS BASSE COMBRAILLE)	171
CARTE C10_4 : SRCE AUVERGNE, TRAME AQUATIQUE ET HUMIDE (BOURBONNAIS BASSE COMBRAILLE)	172
CARTE C10_5 : SRCE AUVERGNE, COULOIRS MIGRATOIRES DE L'AVIFAUNE	173
CARTE C10_6 : SRCE AUVERGNE, TRAME FORESTIERE (BOURBONNAIS BASSE COMBRAILLE)	174
CARTE C10_7 : SRCE AUVERGNE, TRAME DES MILIEUX CULTIVES (BOURBONNAIS BASSE COMBRAILLE)	175
CARTE C10_8 : SRCE AUVERGNE, TRAME AGROPASTORALE (BOURBONNAIS BASSE COMBRAILLE)	176
CARTE C10_9 : SRCE AUVERGNE, TRAME THERMOPHILE (BOURBONNAIS BASSE COMBRAILLE)	177
CARTE C10_10 : SRCE AUVERGNE, ETAT CONTINUTE ECOLOGIQUE AQUATIQUE ET HUMIDE, (BOURBONNAIS BASSE COMBRAILLE)	178
CARTE C10_11 : SRCE AUVERGNE, ETAT CONTINUTE ECOLOGIQUE FORESTIERE, (BOURBONNAIS BASSE COMBRAILLE)	179

CARTE C10_12 : SRCE AUVERGNE, ETAT CONTINUTE ECOLOGIQUE MILIEUX CULTIVES, (BOURBONNAIS BASSE COMBRAILLE)	180
CARTE C10_13 : SRCE AUVERGNE, ETAT CONTINUTE ECOLOGIQUE AGROPASTORALE, (BOURBONNAIS BASSE COMBRAILLE)	181
CARTE C10_14 : SRCE AUVERGNE, ETAT CONTINUTE ECOLOGIQUE THERMOPHILE, (BOURBONNAIS BASSE COMBRAILLE)	182
CARTE C10_15 : TRAME VERTE ET BLEUE REGIONALE DU PETR (SRCE AUVERGNE), CARTE SCHEMATIQUE	183
CARTE C10_16 : TRAME VERTE ET BLEUE REGIONALE DU PETR (SRCE AUVERGNE), PLANCHE 1/7 MONTLUÇON	184
CARTE C10_17 : TRAME VERTE ET BLEUE REGIONALE DU PETR (SRCE AUVERGNE), PLANCHE 2/7 COMMENTRY-NERIS	185
CARTE C10_18 : TRAME VERTE ET BLEUE REGIONALE DU PETR (SRCE AUVERGNE), PLANCHE 3/7 MONTMARIAULT	186
CARTE C10_19 : TRAME VERTE ET BLEUE REGIONALE DU PETR (SRCE AUVERGNE), PLANCHE 4/7 HURIEL	187
CARTE C10_20 : TRAME VERTE ET BLEUE REGIONALE DU PETR (SRCE AUVERGNE), PLANCHE 5/7 TRONÇAIS	188
CARTE C10_21 : TRAME VERTE ET BLEUE REGIONALE DU PETR (SRCE AUVERGNE), PLANCHE 6/7 VAL DE CHER	189
CARTE C10_22 : TRAME VERTE ET BLEUE REGIONALE DU PETR (SRCE AUVERGNE), PLANCHE 7/7 MARCILLAT EN COMBRAILLE	190
CARTE C10_23 : TRAME VERTE ET BLEUE LOCALE, OCCUPATION DU SOL (OSCOM 2013), PLANCHE 1/7 MONTLUÇON	191
CARTE C10_24 : TRAME VERTE ET BLEUE LOCALE, OCCUPATION DU SOL (OSCOM 2013), PLANCHE 2/7 COMMENTRY-NERIS	192
CARTE C10_25 : TRAME VERTE ET BLEUE LOCALE, OCCUPATION DU SOL (OSCOM 2013), PLANCHE 3/7 MONTMARIAULT	193
CARTE C10_26 : TRAME VERTE ET BLEUE LOCALE, OCCUPATION DU SOL (OSCOM 2013), PLANCHE 4/7 HURIEL	194
CARTE C10_27 : TRAME VERTE ET BLEUE LOCALE, OCCUPATION DU SOL (OSCOM 2013), PLANCHE 5/7 TRONÇAIS	195
CARTE C10_28 : TRAME VERTE ET BLEUE LOCALE, OCCUPATION DU SOL (OSCOM 2013), PLANCHE 6/7 VAL DE CHER	196
CARTE C10_29 : TRAME VERTE ET BLEUE LOCALE, OCCUPATION DU SOL (OSCOM 2013), PLANCHE 7/7 MARCILLAT EN COMBRAILLE	197
CARTE C10_30 : TRAME VERTE ET BLEUE LOCALE DU PETR, TABLEAU D'ASSEMBLAGE DES PLANCHES	198
CARTE C10_31 : TRAME VERTE ET BLEUE LOCALE DU PETR, PLANCHE 1/19	199
CARTE C10_32 : TRAME VERTE ET BLEUE LOCALE, PLANCHE 2/19	200
CARTE C10_33 : TRAME VERTE ET BLEUE LOCALE, PLANCHE 3/19	201
CARTE C10_34 : TRAME VERTE ET BLEUE LOCALE, PLANCHE 4/19	202
CARTE C10_35 : TRAME VERTE ET BLEUE LOCALE, PLANCHE 5/19	203
CARTE C10_36 : TRAME VERTE ET BLEUE LOCALE, PLANCHE 6/19	204
CARTE C10_37 : TRAME VERTE ET BLEUE LOCALE, PLANCHE 7/19	205
CARTE C10_38 : TRAME VERTE ET BLEUE LOCALE, PLANCHE 8/19	206
CARTE C10_39 : TRAME VERTE ET BLEUE LOCALE, PLANCHE 9/19	207
CARTE C10_40 : TRAME VERTE ET BLEUE LOCALE, PLANCHE 10/19	208
CARTE C10_41 : TRAME VERTE ET BLEUE LOCALE, PLANCHE 11/19	209
CARTE C10_42 : TRAME VERTE ET BLEUE LOCALE, PLANCHE 12/19	210
CARTE C10_43 : TRAME VERTE ET BLEUE LOCALE, PLANCHE 13/19	211

CARTE C10_44 : TRAME VERTE ET BLEUE LOCALE, PLANCHE 14/19	212
CARTE C10_45 : TRAME VERTE ET BLEUE LOCALE, PLANCHE 15/19	213
CARTE C10_46 : TRAME VERTE ET BLEUE LOCALE, PLANCHE 16/19	214
CARTE C10_47 : TRAME VERTE ET BLEUE LOCALE, PLANCHE 17/19	215
CARTE C10_48 : TRAME VERTE ET BLEUE LOCALE, PLANCHE 18/19	216
CARTE C10_49 : TRAME VERTE ET BLEUE LOCALE, PLANCHE 19/19	217
<u>C11 – CARTES EN LIAISON AVEC LE TOURISME</u>	<u>218</u>
CARTE C11_1 : CARTE D'IDENTITE TOURISTIQUE DU PETR (SCHEMA DE DEVELOPPEMENT TOURISTIQUE DU PETR 2016)	218
CARTE C11_2 : VELO-ROUTES ET VOIES VERTES EN 2017	219
CARTE C11_3 : ACTIVITES SPORTIVES EN 2017 (62)	220
CARTE C11_4 : ACTIVITES DE BIEN-ETRE, SPAS EN 2017 (3)	221
CARTE C11_5 : CAMPINGS EN 2017 (27)	222
CARTE C11_6 : ACTIVITES DE LOISIRS EN 2017 (55)	223
CARTE C11_7 : HEBERGEMENTS INSOLITES EN 2017 (8)	224
CARTE C11_8 : PATRIMOINE CULTUREL EN 2017 (91)	225
CARTE C11_9 : PATRIMOINE NATUREL EN 2017 (13)	226
CARTE C11_10 : RANDONNEES EN 2017 (42)	227
CARTE C11_11 : ZONE DE DEVELOPPEMENT TOURISTIQUE	228
<u>C12 – CARTES LIEES AU DIAGNOSTIC AGRICOLE ACTUALISE</u>	<u>229</u>
CARTE C12_1 : SAU TOTALE 2010 ET VARIATION 2000-2010	229
CARTE C12_2 : NOMBRE D'EXPLOITATIONS 2010 PAR PRODUCTIVITE (K€) ET VARIATION 2000-2010 % (AGRESTE 2010)	230
CARTE C12_3 : SAU MOYENNE PAR EXPLOITATION 2010 ET VARIATION 2000-2010 % (AGRESTE 2010)	231
CARTE C12_4 : PBS BRUTE TOTALE 2010 ET VARIATION 2000-2010 % (AGRESTE 2010)	232
CARTE C12_5 : PBS MOYENNE PAR EXPLOITATION 2010 ET VARIATION 2000-2010 % (AGRESTE 2010)	233
CARTE C12_6 : PART DANS LA SAU DES EXPLOITATIONS INDIVIDUELLES 2010 ET VARIATION 2000-2010 % (AGRESTE 2010)	234
CARTE C12_7 : PART DANS LA SAU DU FERMAGE EN 2010 (AGRESTE 2010)	235
CARTE C12_8 : PART DANS LA SAU DES EXPLOITATIONS SANS SUCESSEUR CONNU EN 2010 (AGRESTE 2010)	236
CARTE C12_9 : PART DES EXPLOITATIONS AVEC BREBIS ET NOMBRE MOYEN DE BREBIS PAR EXPLOITATION (AGRESTE 2010)	237

CARTE C12_10 : PART DES EXPLOITATIONS AVEC CHEVRES ET NOMBRE MOYEN DE CHEVRES PAR EXPLOITATION (AGRESTE 2010)	238
CARTE C12_11 : PART DES EXPLOITATIONS AVEC VACHES LAITIÈRES ET NOMBRE MOYEN DE VACHES PAR EXPLOITATION (AGRESTE 2010)	239
CARTE C12_12 : PART DES EXPLOITATIONS AVEC VACHES NOURRICES ET NOMBRE MOYEN DE VACHES PAR EXPLOITATION (AGRESTE 2010)	240
CARTE C12_13 : NOMBRE D'UGB 2010 ET NOMBRE MOYEN PAR EXPLOITATION (AGRESTE 2010)	241
CARTE C12_14 : PART DE LA SUPERFICIE IRRIGUÉE EN 2010 (AGRESTE 2010)	242
CARTE C12_15 : PART DE LA SUPERFICIE DRAINÉE 2010 (AGRESTE 2010)	243
CARTE C12_16 : PART DES TERRES LABOURABLES DANS LA SAU ET ÉVOLUTION 2000-2010 % (AGRESTE 2010)	244
CARTE C12_17 : PART DES SURFACES TOUJOURS EN HERBE (STH) DANS LA SAU ET ÉVOLUTION 2000-2010 % (AGRESTE 2010)	245
CARTE C12_18 : PART DES CÉRÉALES DANS LA SAU 2010 (AGRESTE 2010)	246
CARTE C12_19 : PART DES OLEO-PROTÉAGINEUX DANS LA SAU 2010 (AGRESTE 2010)	247
CARTE C12_20 : NOMBRE D'UTA 2010 ET ÉVOLUTION 2000-2010 % (AGRESTE 2010)	248
CARTE C12_21 : NOMBRE DE MOYENNES ET GRANDES EXPLOITATIONS EN 2010 ET ÉVOLUTION 2000-2010 % (AGRESTE 2010)	249
CARTE C12_22 : CONNAISSANCE DE L'APPAREIL PRODUCTIF EN 2015, NOMBRE D'ÉTABLISSEMENTS AGRICOLES (INSEE 08/2017)	250
CARTE C12_23 : CONNAISSANCE DE L'APPAREIL PRODUCTIF EN 2015, NOMBRE D'ETP PAR COMMUNE (INSEE 08/2017)	251
CARTE C12_24 : REGISTRE PARCELLAIRE GRAPHIQUE 2014 (DECLARATIONS PAC)	252
CARTE C12_25 : REGISTRE PARCELLAIRE GRAPHIQUE 2016 (DECLARATIONS PAC)	253
<u>C13 – CARTES LIÉES AU NUMÉRIQUE</u>	<u>254</u>
CARTE C13_1 : ADSL BAS DÉBIT >3 MAIS <8Mo/s (OBSERVATOIRE FRANCE TRES HAUT-DÉBIT 06/2017)	254
CARTE C13_2 : ADSL HAUT-DÉBIT >8 MAIS <30Mo/s (OBSERVATOIRE FRANCE TRES HAUT-DÉBIT 06/2017)	255
CARTE C13_3 : ADSL TRES HAUT-DÉBIT >30 MAIS <100Mo/s (OBSERVATOIRE FRANCE TRES HAUT-DÉBIT 06/2017)	256
CARTE C13_4 : ADSL ULTRA HAUT-DÉBIT >100 Mo/s (OBSERVATOIRE FRANCE TRES HAUT-DÉBIT 06/2017)	257
CARTE C13_5 : COUVERTURE MOBILE 3G (ARCEP 04/2016)	258
CARTE C13_6 : COUVERTURE MOBILE 4G (ARCEP 04/2016)	259
CARTE C13_7 : ZONES BLANCHES (06/2016)	260
CARTE C13_8 : OPÉRATIONS D'AMÉLIORATIONS DE DÉBIT POUR LES PROFESSIONNELS (AUVERGNE TRES HAUT-DÉBIT 04/2017)	261
CARTE C13_9 : OPÉRATIONS D'AMÉLIORATIONS DE DÉBIT POUR LES PARTICULIERS (AUVERGNE TRES HAUT-DÉBIT 04/2017)	262
CARTE C13_10 : ÉTAT DE LA COUVERTURE INTERNET FIXE DU RÉSEAU DU PETR (MÉDIATEUR NUMÉRIQUE DU PETR 6 NOVEMBRE 2018)	263

CARTE C13_11 : ETAT DE LA COUVERTURE TELEPHONIE MOBILE DU PETR (MEDIATEUR NUMERIQUE DU PETR, 6 NOVEMBRE 2018)	264
<u>C14 – CARTES LIEES AU COMMERCE</u>	<u>265</u>
CARTE C14_1 : 38 GRANDES SURFACES (BASE PERMANENTE DES EQUIPEMENTS INSEE 2017)	265
CARTE C14_2 : 192 COMMERCES ALIMENTAIRES (BASE PERMANENTE DES EQUIPEMENTS INSEE 2017)	266
CARTE C14_3 : 393 COMMERCES NON ALIMENTAIRES (BASE PERMANENTE DES EQUIPEMENTS INSEE 2017)	267
CARTE C14_4 : NOMBRE DE COMMERCES PAR COMMUNE SUR LE PETR (BASE PERMANENTE DES EQUIPEMENTS INSEE 2017)	268
<u>C15 – CARTES COMPLEMENTAIRES SUITE REMARQUES PPA</u>	<u>269</u>
CARTE C15_1 : RESEAU DE TRANSPORT D'ELECTRICITE (RTE) (OPENDATA RESEAUX ENERGIES, 06/2021)	269
CARTE C15_2 : CONSEIL DEPARTEMENTAL DE L'ALLIER, PLAN DEPARTEMENTAL DES ITINERAIRES DE PROMENADE ET DE RANDONNEES (PDIPR), 16/09/2021	270
CARTE C15_3 : CONSEIL DEPARTEMENTAL DE L'ALLIER, PLAN DEPARTEMENTAL DES ESPACES, SITES ET ITINERAIRES (PDESI), 16/09/2021	271
CARTE C15_4 : RISQUE RADON, INSTITUT DE RADIOPROTECTION ET DE SURETE NUCLEAIRE (IRSN)	272
TABLEAU C15_5 : RISQUE ALLERGENES, RESEAU NATIONAL DE SURVEILLANCE AEROBIOLOGIQUE (RNSA) 1/2	273
TABLEAU C15_5 : RISQUE ALLERGENES, RESEAU NATIONAL DE SURVEILLANCE AEROBIOLOGIQUE (RNSA) 2/2	274

C1 - Cartes d'actualisation liées au Porter à Connaissance de l'Etat

Carte C1_1 : Risque Inondation / PPRI du territoire

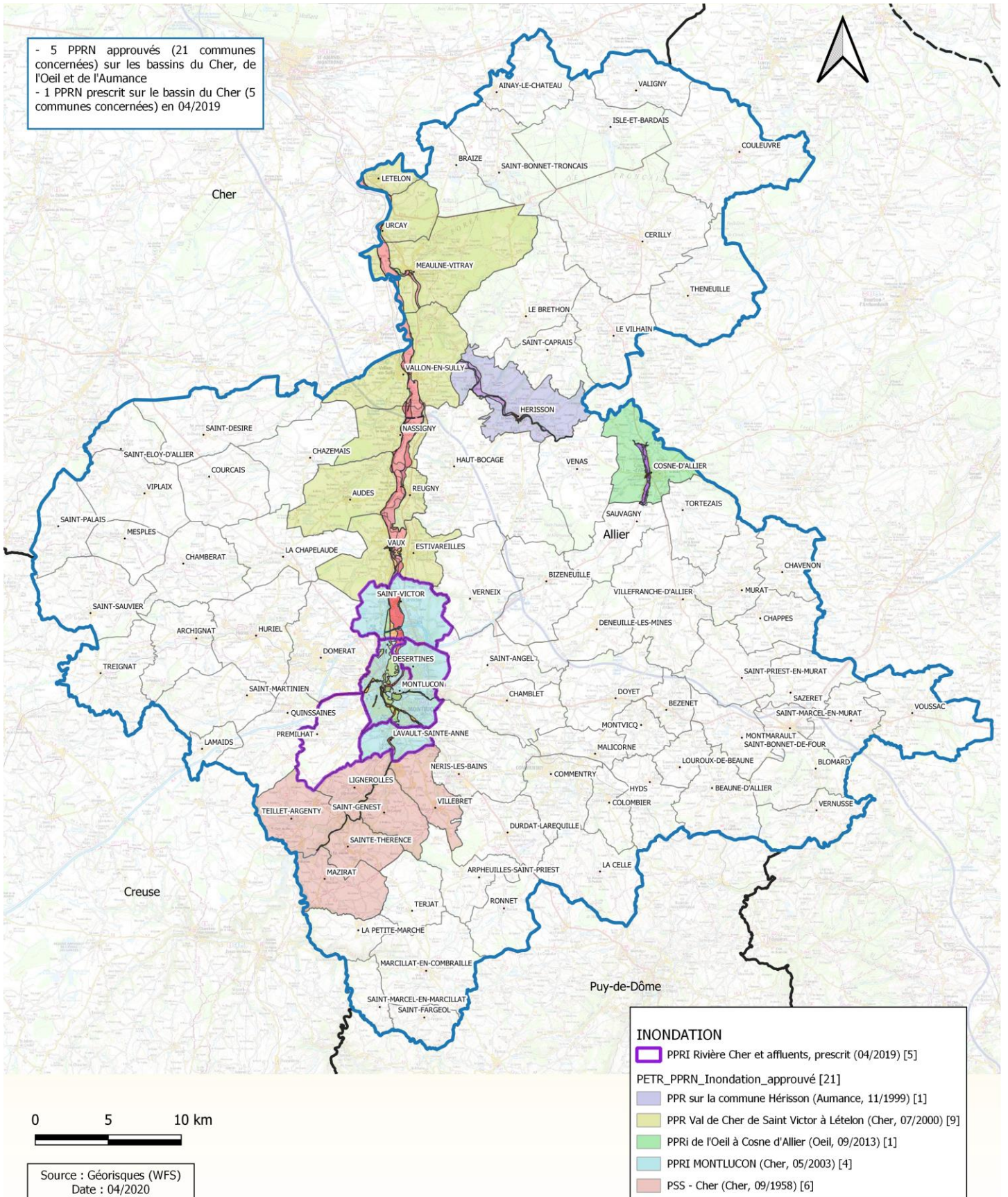

- 5 PPRN approuvés (21 communes concernées) sur les bassins du Cher, de l'Oeil et de l'Aumance
- 1 PPRN prescrit sur le bassin du Cher (5 communes concernées) en 04/2019

Carte C1_2 : Risque Technologique, PPRT du territoire

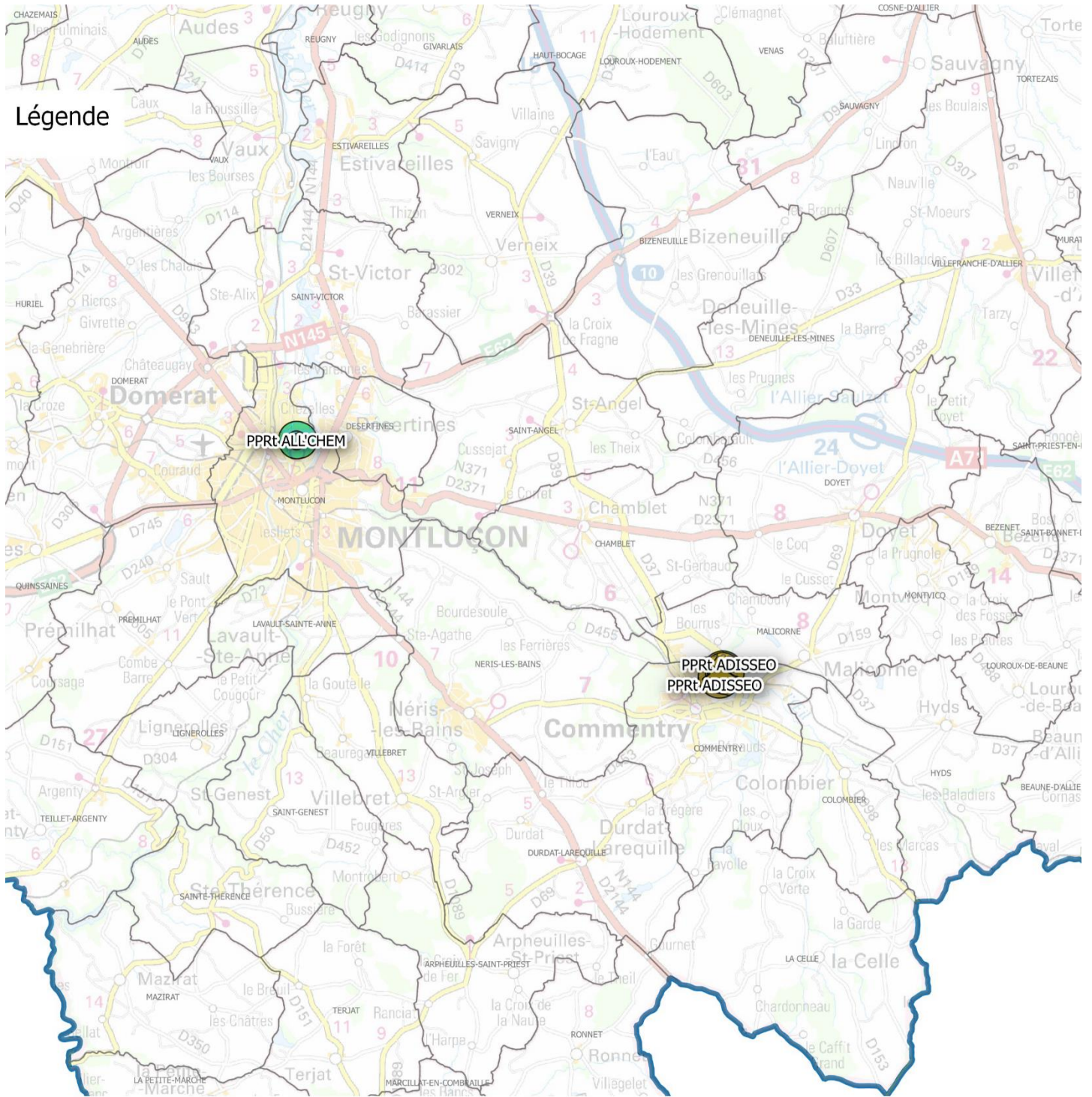

Légende

Légende

- PPRT ADISSEO n°1959 du 28/06/2016
- PPRT ALL'CHEM n°59 du 10/01/2014

0 2.5 5 7.5 km

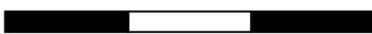

Carte C1_2

Carte C1_3 : Risque Minier : PPRm du territoire

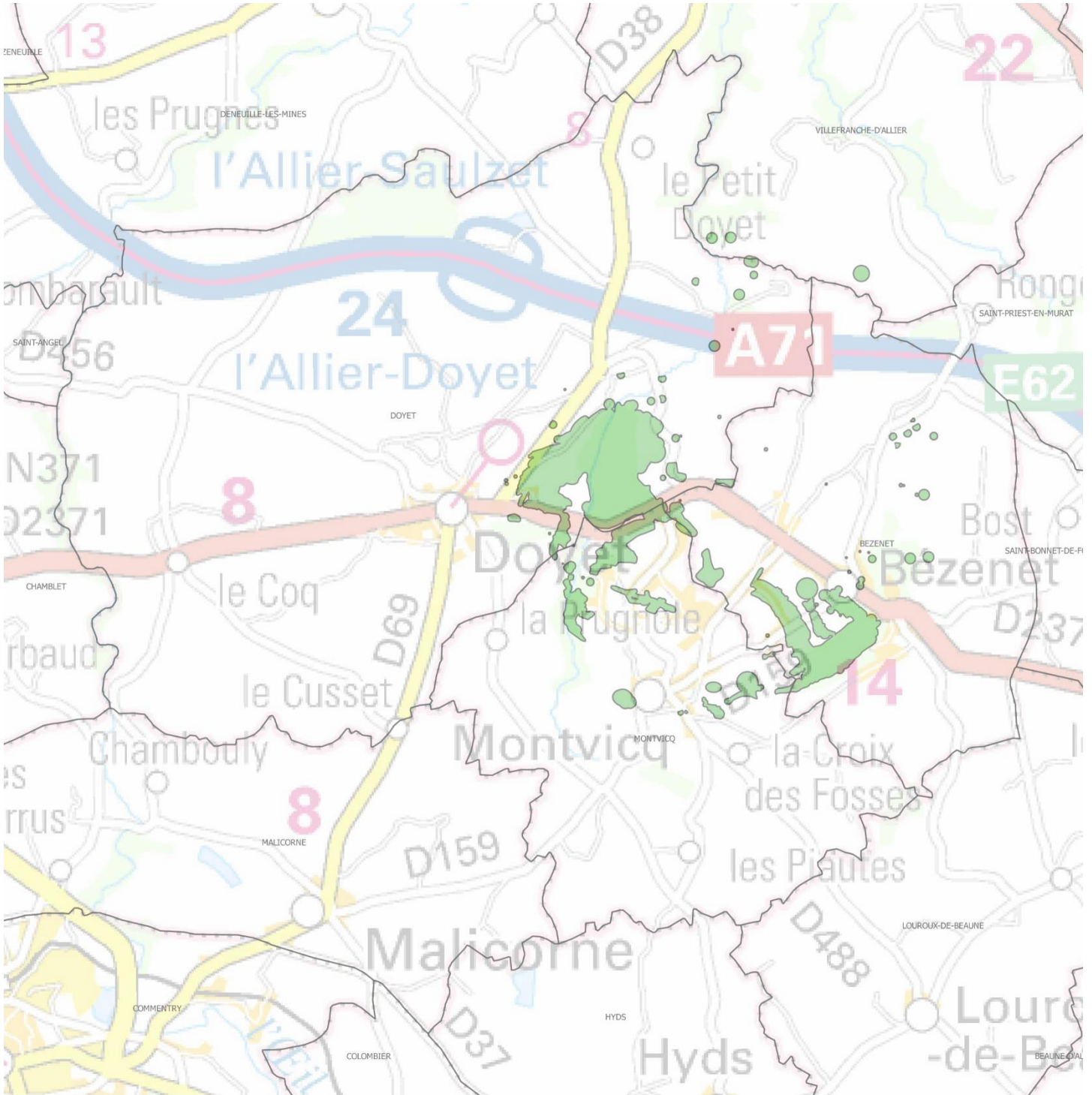

0 10 20 km



Carte C1_3

Légende

PPRm de l'ancien bassin houiller n°2638/2016 approuvé le 03/10/2016

Carte C1_5 : Atlas des Paysages du PETR 2014

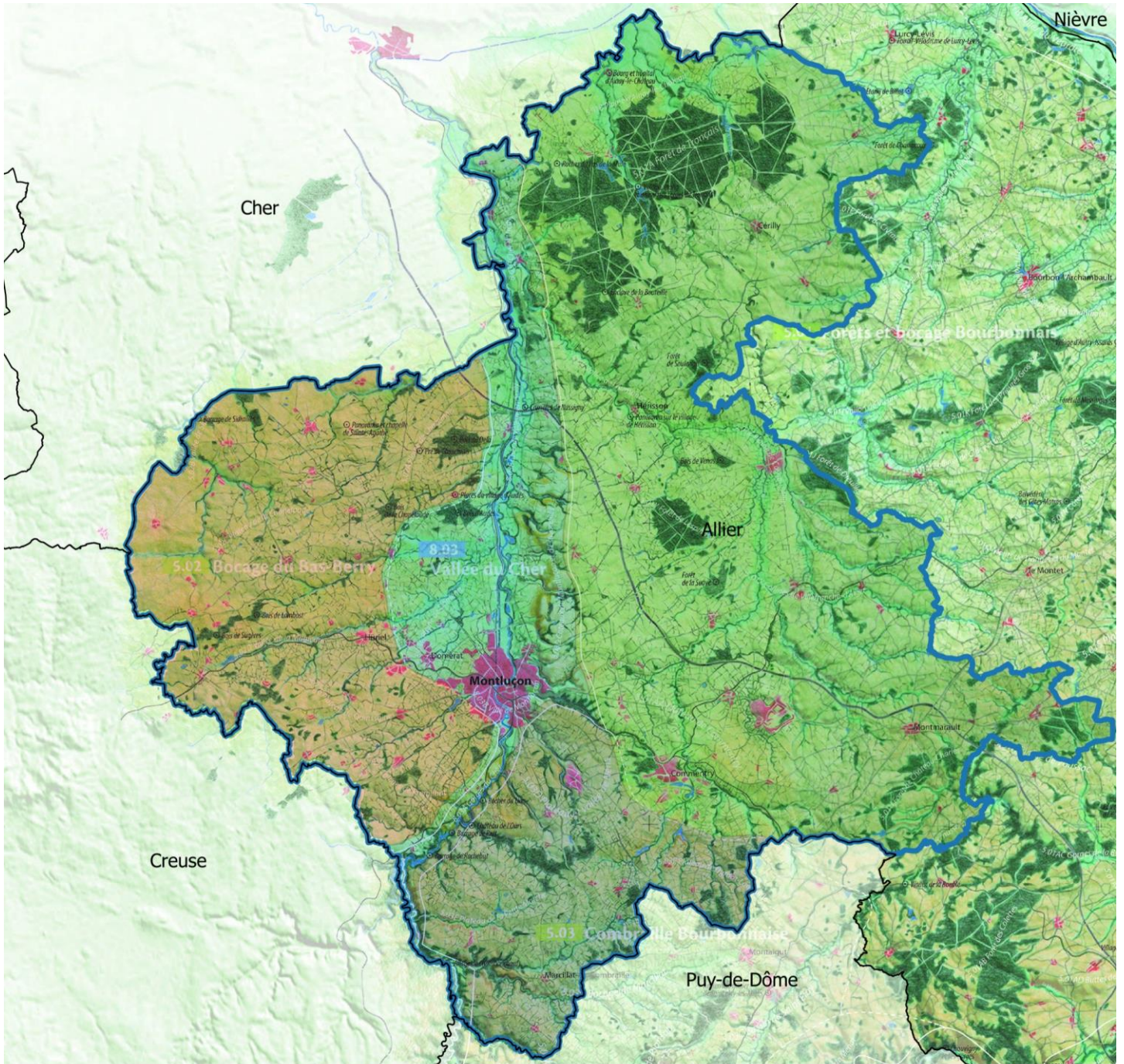

0 5 10 15 km



Carte C1_5

Légende

Atlas_Paysages_PETR

- Forêt et bocage Bourbonnais (114685 ha, 53%)
- Bocage du Bas Berry (48013 ha, 22%)
- Vallée du Cher (27672 ha, 13%)
- Combraille Bourbonnaise (27300 ha, 12%)

Carte C1_6 : les 3 Zones Natura 2000

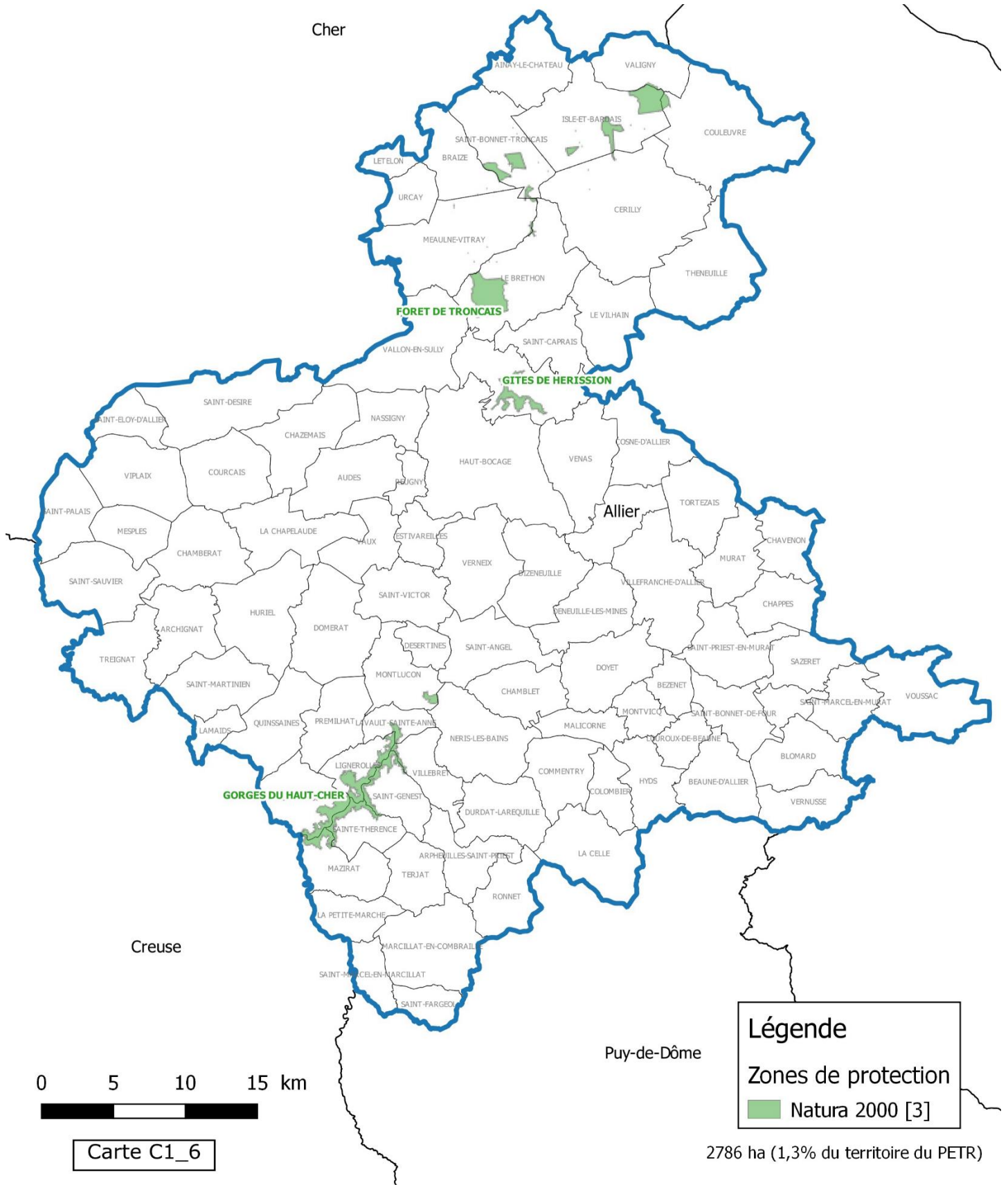

Carte C1_7 : les 49 ZNIEFF1

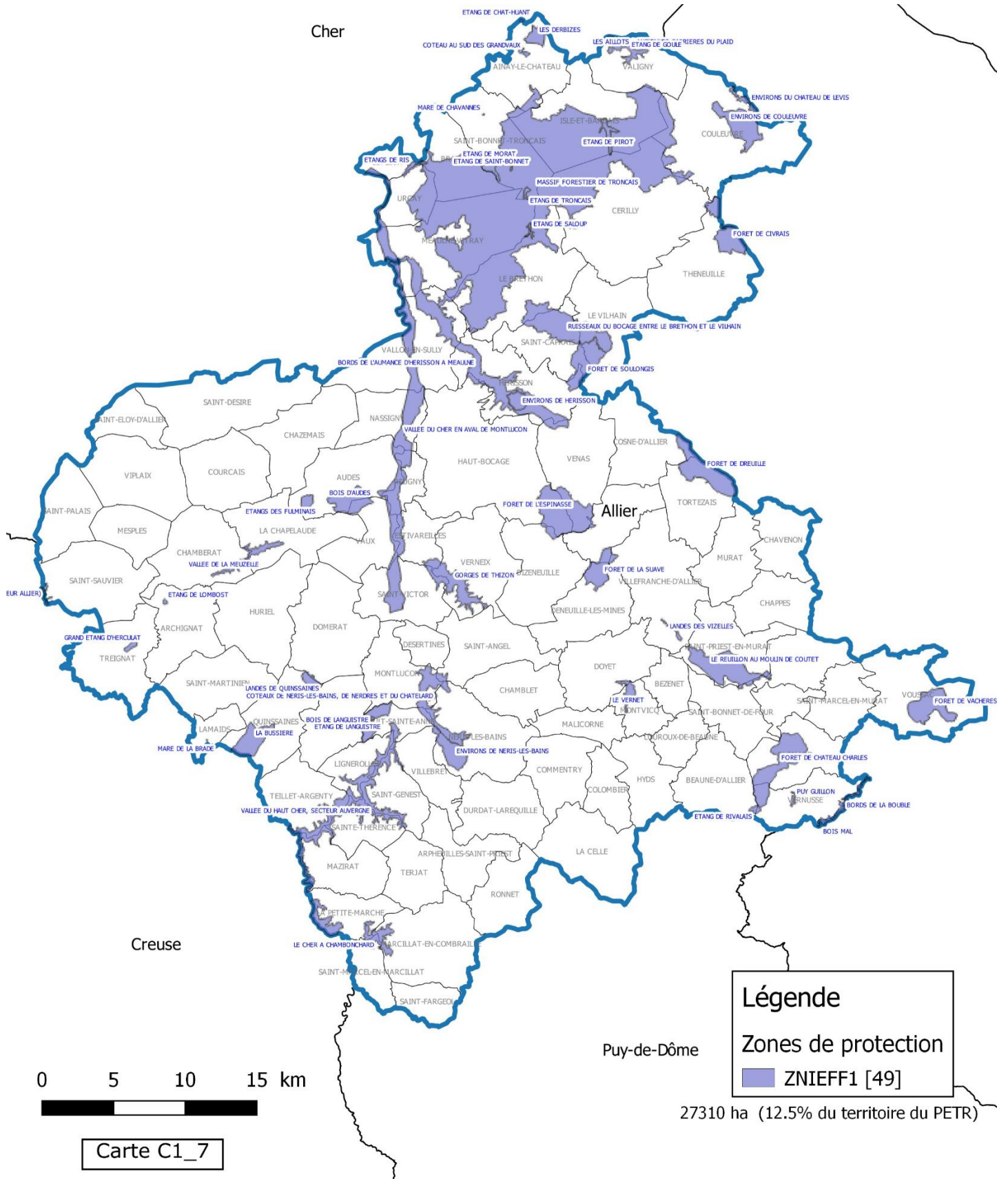

Carte C1_8 : les 4 ZNIEFF2

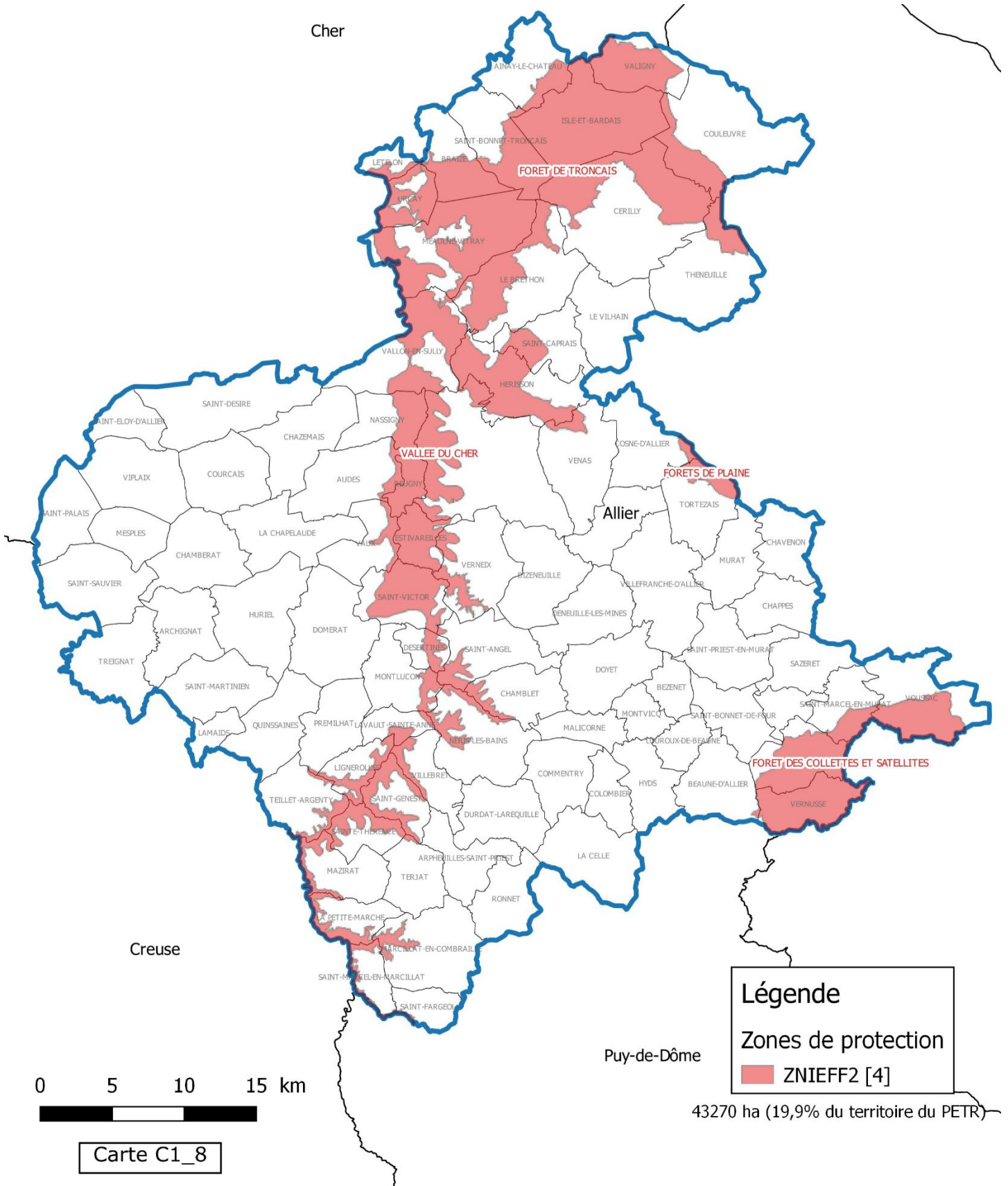

Carte C1_8

C2 - Cartes d'actualisation des données du SCoT : population et logements

Carte C2_1 : Périmètre du SCoT au 01/01/2017 et rappel de l'armature territoriale

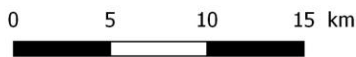
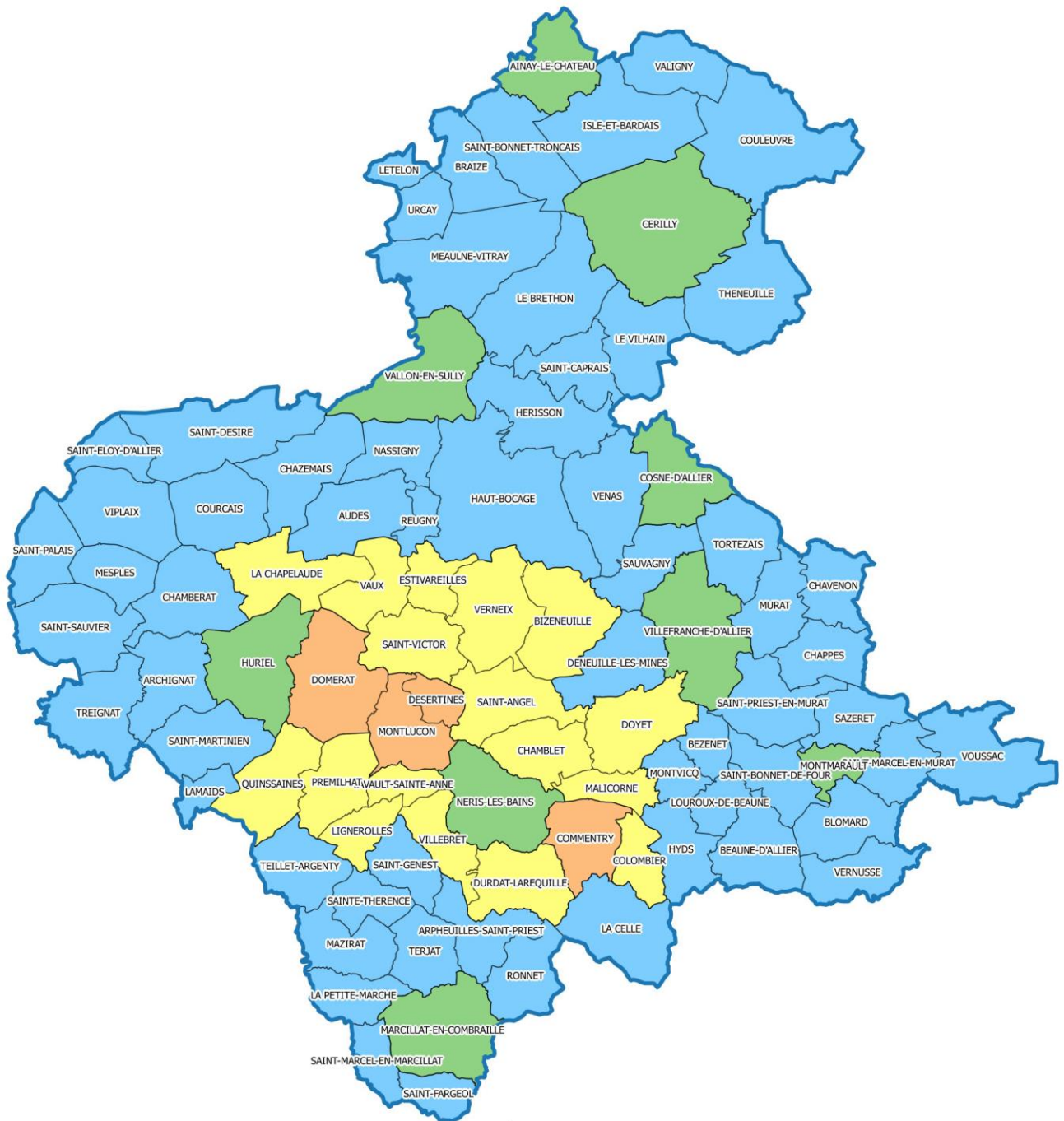





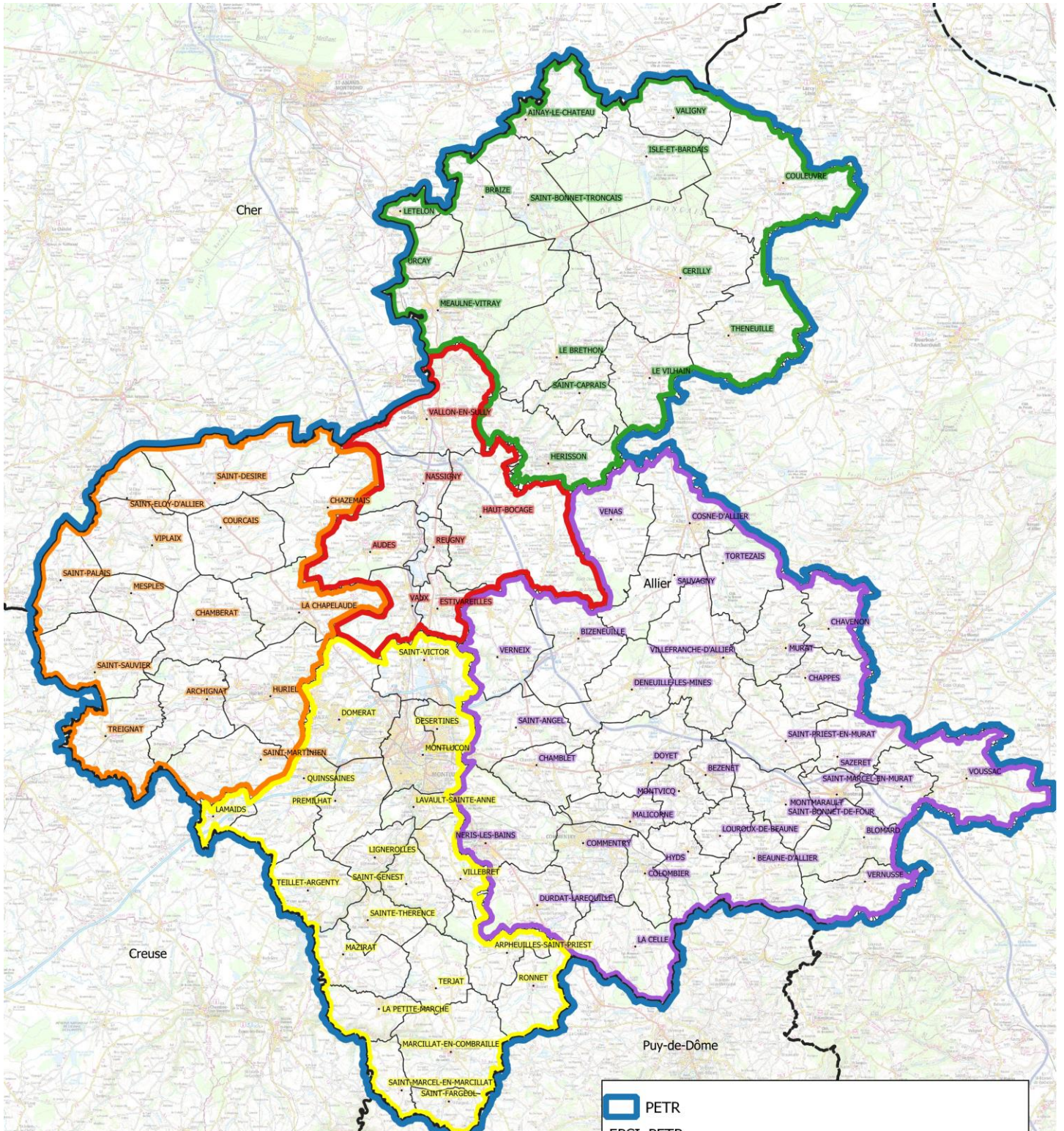

Carte C2_1

Légende	
Armature territoriale	
 Cœur urbain	[4 communes, 8517 ha, 4% surface Pays]
 Périurbain	[17 communes, 34830 ha, 16% surface Pays]
 Pôle intermédiaire	[9 communes, 31118 ha, 14% surface Pays]
 Commune rurale	[60 communes, 143205 ha, 66% surface Pays]

Carte C2_2 : les 5 EPCI du périmètre au 01/01/2017



Source : PETR, IGN
Date : 06/2017

-  PETR
- EPCI_PETR
-  CA Montluçon Communauté (21 communes)
-  CC Commentry Montmarault Nérès Communauté (33 cnes)
-  CC du Pays d'Huriel (14 communes)
-  CC du Pays de Tronçais (15 communes)
-  CC du Val de Cher (7 communes)

Carte C2_3 : Evolution de la population municipale de 2013 à 2018 (INSEE 2021)



PETR Population
 (Population municipale 2018)
 [Population municipale 2013]
 source : INSEE 2021



Totaux Population par EPCI	POP2013	POP2018	Ecart nb	Ecart %
CA Montluçon Communauté	64125	61151	-2974	-4,64%
CC Commenry				
Montmarault Nérís Communauté	26556	25858	-698	-2,63%
CC du Pays d'Huriel	7705	7487	-218	-2,83%
CC du Pays de Troçais	7574	7472	-102	-1,35%
CC du Val de Cher	5682	5544	-138	-2,43%
PETR	111642	107512	-4130	-3,70%

Totaux Population par Zone SCoT	POP2013	POP2018	Ecart nb	Ecart %
Total Cœur Urbain	57686	54271	-3415	-5,92%
Total Communes rurales	20055	19575	-480	-2,39%
Total Périurbain	18737	18871	134	0,72%
Total Pôles Intermédiaires	15164	14795	-369	-2,43%
PETR	111642	107512	-4130	-3,70%

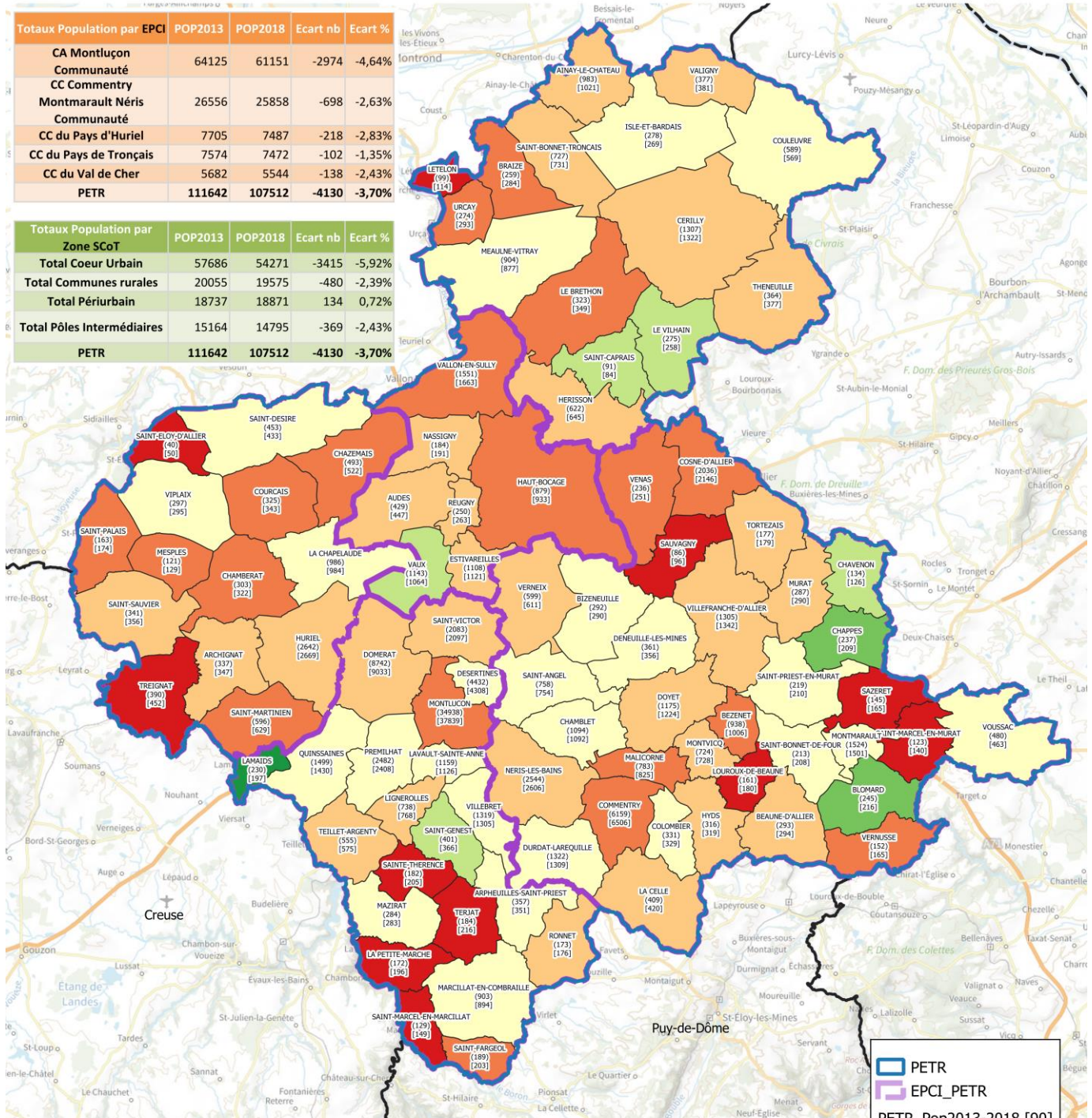

■ PETR
■ EPCI_PETR
PETR_Pop2013-2018 [90]
■ <-10% [11]
■ -10% à -5% [19]
■ -5% à 0% [28]
■ 0 à 5% [24]
■ 5 à 10% [5]
■ 10 à 15% [2]
■ >15% [1]

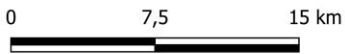

Edition : 01/2021

Carte C2_4 : Taux d'évolution annuel de la population 2013-2018 (INSEE 2021)

[dû au solde naturel / dû au solde migratoire]

Totaux Evolution annuelle par EPCI	Taux_an 2013-2018	Taux_an 2013-2018 nat	Taux_an 2013-2018 mig
CA Montluçon Communauté	-0,93%	-0,28%	-0,65%
CC Commentry Montmarault Nérés Communauté	-0,53%	-0,41%	-0,11%
CC du Pays de Tronçais	-0,27%	-1,36%	1,09%
CC du Pays d'Huriel	-0,57%	-0,11%	-0,45%
CC du Val de Cher	-0,49%	-0,47%	-0,01%
PETR	-0,74%	-0,38%	-0,36%

Totaux Evolution annuelle par Zone SCoT	Taux_an 2013-2018	Taux_an 2013-2018 nat	Taux_an 2013-2018 mig
Total Coeur Urbain	-1,18%	-0,37%	-0,81%
Total Communes rurales	-0,48%	-0,36%	-0,12%
Total Périurbain	0,14%	0,06%	0,09%
Total Pôles Intermédiaires	-0,49%	-0,99%	0,50%
PETR	-0,74%	-0,38%	-0,36%

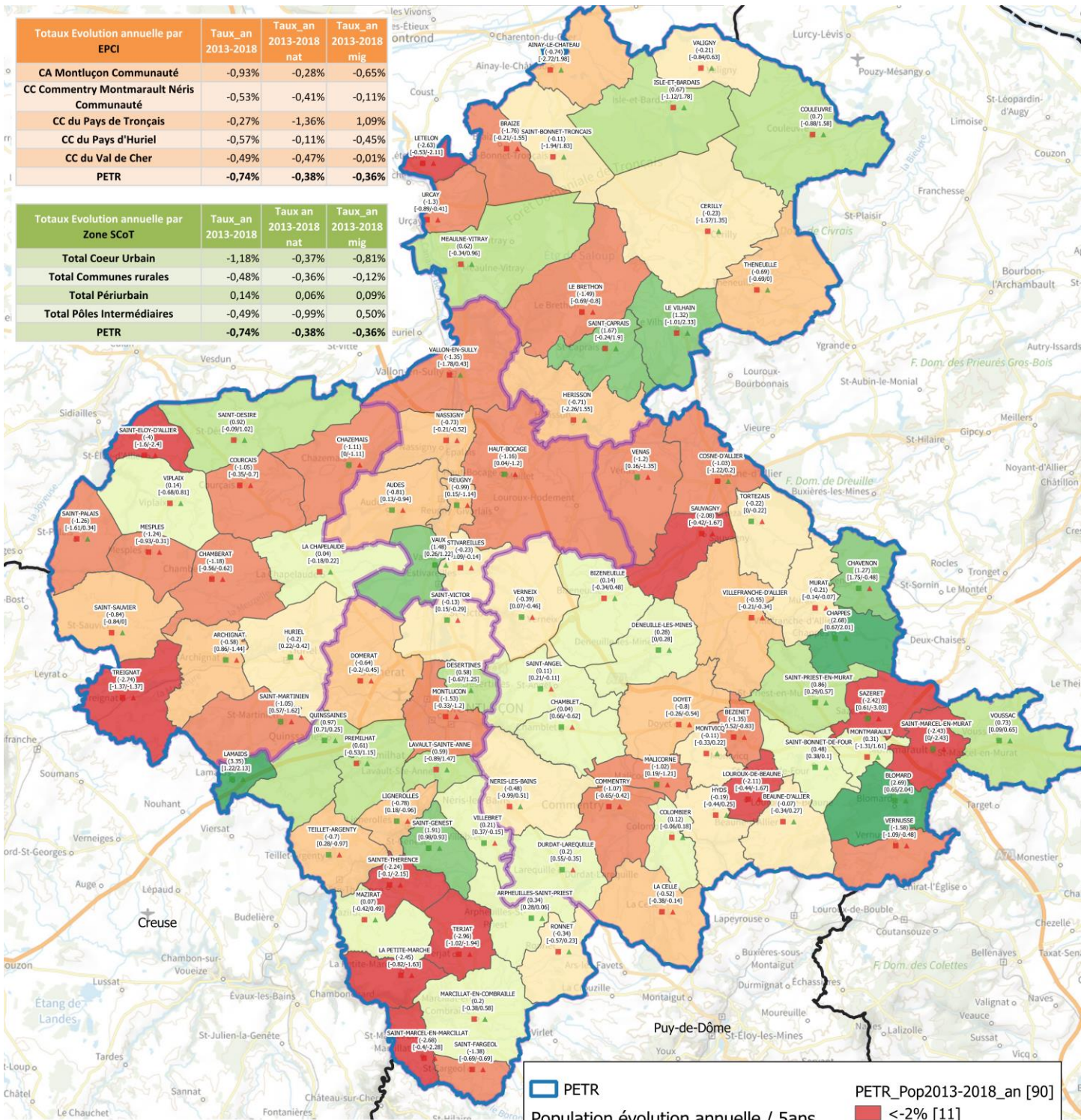

PETR

Population évolution annuelle / Sans PETR_Solde Naturel [90]

- Solde naturel 2013-2018 >=0 [32]
- Solde naturel 2013-2018 <0 [58]

PETR_Solde Migratoire [90]

- ▲ Solde migratoire 2013-2018 >=0 [42]
- ▲ Solde migratoire 2013-2018 <0 [48]

PETR_Pop2013-2018_an [90]

- <-2% [11]
- -2% à -1% [19]
- -1% à -0,5% [14]
- -0,5% à 0% [14]
- 0% à 0,5% [14]
- 0,5% à 1% [10]
- 1% à 2% [5]
- >2% [3]

0 7,5 15 km

Edition : 10/2021

Carte C2_5 : Evolution de l'Indice de Jeunesse de 2013 à 2018 (INSEE 2021) (Indice de Jeunesse 2018) [Indice de Jeunesse 2013]

Indice de Jeunesse : Nb d'habitants -20 ans / Nb d'habitants +60 ans

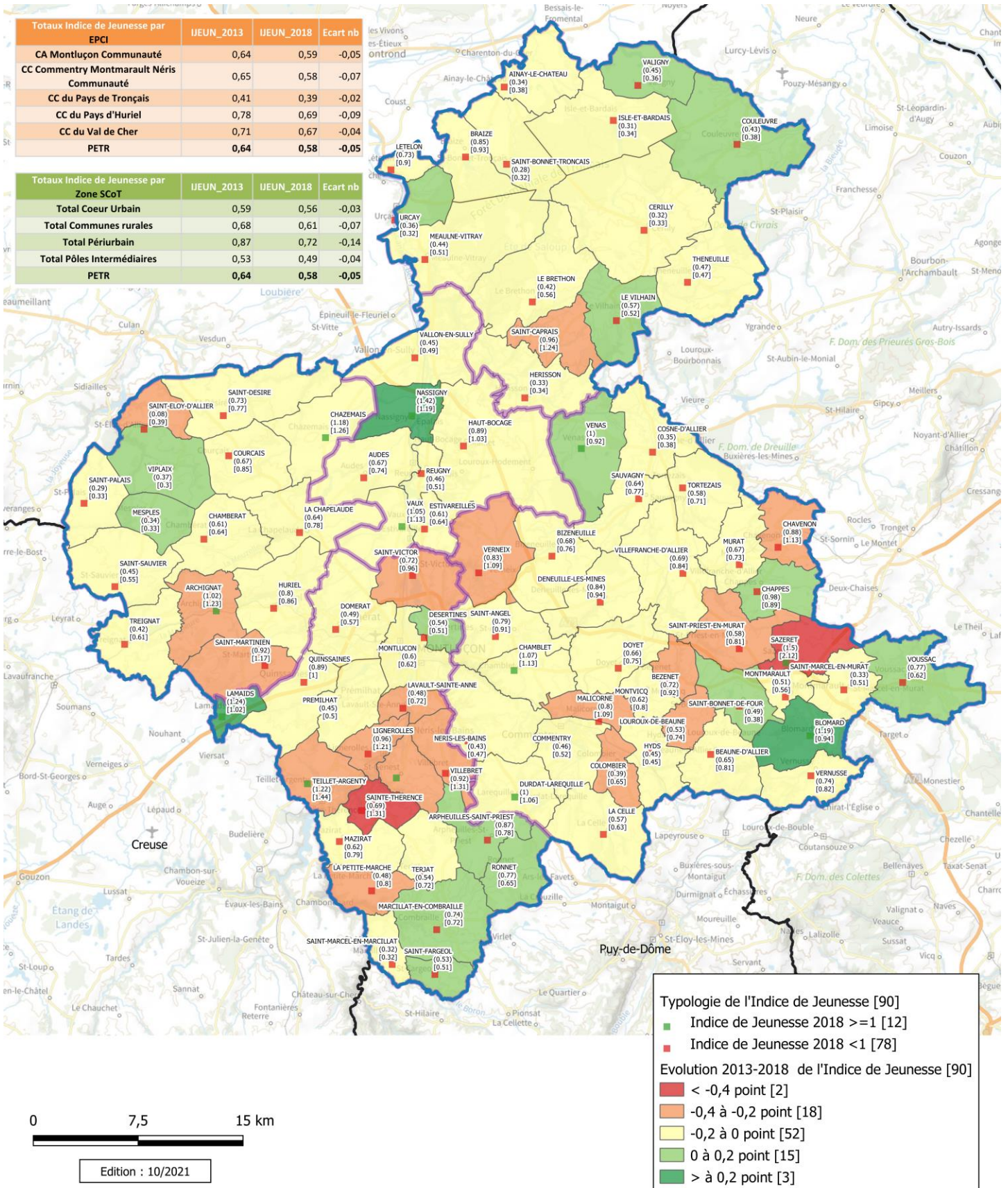

Carte C2_6 : Répartition de la population par tranche d'âges et évolution 2008-2013-2018 (INSEE 2021)

PETR Pays de la Vallée de Montluçon et du Cher			
	2008	2013	2018
		%	%
Ensemble	112907	100,0	107512
0 à 14 ans	16928	15,0	17186
15 à 29 ans	17049	15,1	15992
30 à 44 ans	20868	18,5	19011
45 à 59 ans	24345	21,6	23233
60 à 74 ans	19454	17,2	21215
75ans ou plus	14260	12,6	15005
			14854
			13,8

CC Montluçon Communauté			
	2008	2013	2018
		%	%
Ensemble	65205	100,0	64125
0 à 14 ans	9455	14,5	9597
15 à 29 ans	11057	17,0	10317
30 à 44 ans	11877	18,2	10751
45 à 59 ans	13515	20,7	12777
60 à 74 ans	11117	17,1	11940
75ans ou plus	8182	12,5	8743
			8663
			14,2

CC Commeny Montmarault Nérès Communauté			
	2008	2013	2018
		%	%
Ensemble	26817	100,0	26556
0 à 14 ans	4227	15,8	4243
15 à 29 ans	3611	13,5	3352
30 à 44 ans	5063	18,9	4617
45 à 59 ans	6067	22,6	5813
60 à 74 ans	4552	17,0	5032
75ans ou plus	3297	12,3	3499
			13,2
			3459
			21,7
			13,4

CC Pays de Tronçais			
	2008	2013	2018
		%	%
Ensemble	7855	100,0	7574
0 à 14 ans	1020	13,0	950
15 à 29 ans	813	10,3	736
30 à 44 ans	1285	16,4	1087
45 à 59 ans	1800	22,9	1787
60 à 74 ans	1608	20,5	1752
75ans ou plus	1329	16,9	1263
			1264
			16,9

CC Pays d'Hurliel			
	2008	2013	2018
		%	%
Ensemble	7394	100,0	7705
0 à 14 ans	1221	16,5	1424
15 à 29 ans	915	12,4	903
30 à 44 ans	1450	19,6	1470
45 à 59 ans	1715	23,2	1677
60 à 74 ans	1266	17,1	1410
75ans ou plus	826	11,2	821
			805
			10,7
			1618
			21,6
			10,8

CC Val de Cher			
	2008	2013	2018
		%	%
Ensemble	5636	100,0	5682
0 à 14 ans	1005	17,8	972
15 à 29 ans	653	11,6	684
30 à 44 ans	1193	21,2	1086
45 à 59 ans	1248	22,1	1179
60 à 74 ans	911	16,2	1081
75ans ou plus	626	11,1	679
			663
			12,0

Carte C2_7 : PETR résidences principales 2013, 2018 et évolution 2013-2018 (INSEE 2021)

(Nombre de résidences principales 2018)

[Nombre de résidences principales 2013]

Totaux Résidences Principales par EPCI	RP_2013	RP_2018	Ecart nb	Ecart %
CA Montluçon Communauté	31477	30326	-1151	-3,66%
CC Commeny Montmarault Nérès Communauté	12115	12180	65	0,53%
CC du Pays d'Huriel	3407	3414	8	0,22%
CC du Pays de Tronçais	3637	3637	0	0,00%
CC du Val de Cher	2448	2461	13	0,54%
PETR	53084	52019	-1066	-2,01%

Totaux Résidences principales par Zone SCoT	RP_2013	RP_2018	Ecart nb	Ecart %
Total Cœur Urbain	29284	27922	-1362	-4,65%
Total Communes rurales	8998	9012	14	0,16%
Total Périurbain	7869	8112	242	3,08%
Total Pôles Intermédiaires	6933	6972	39	0,57%
PETR	53084	52019	-1066	-2,01%

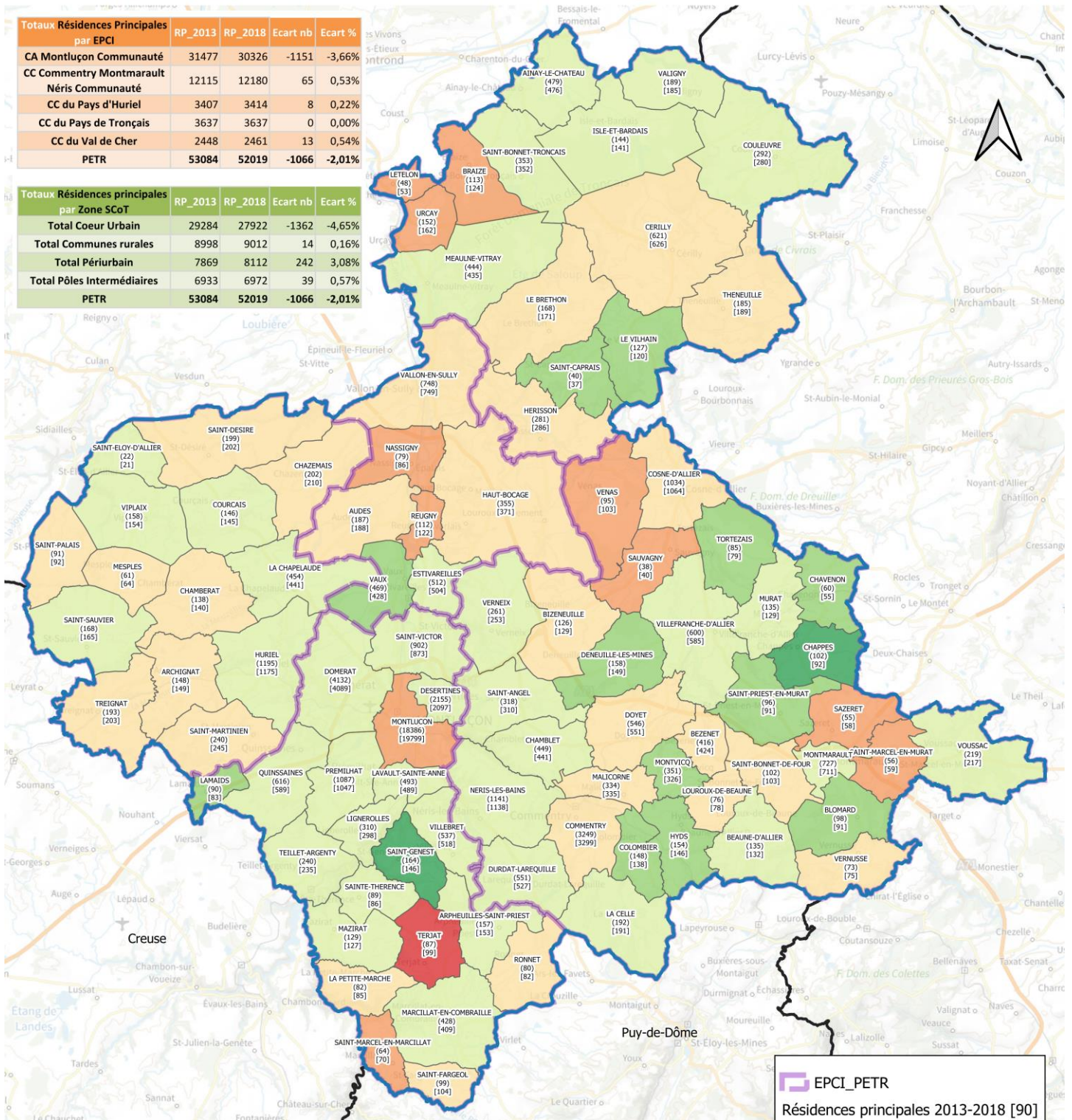

0 5 10 km

Edition : 10/2021

Carte C2_8 : PETR résidences secondaires 2013, 2018 et évolution 2013-2018 (INSEE 2021)

(Nombre de résidences secondaires 2018)

[Nombre de résidences secondaires 2013]

Totaux Résidences Secondaires par EPCI	RS_2013	RS_2018	Ecart nb	Ecart %
CA Montluçon Communauté	1168	1362	193	16,54%
CC Commeny Montmarault Nérès Communauté	1661	1614	-47	-2,84%
CC du Pays d'Huriel	550	491	-59	-10,75%
CC du Pays de Tronçais	1127	1067	-60	-5,29%
CC du Val de Cher	231	239	7	3,13%
PETR	4738	4773	35	0,73%

Totaux Résidences Secondaires par Zone SCoT	RS_2013	RS_2018	Ecart nb	Ecart %
Total Cœur Urbain	714	992	278	38,91%
Total Communes rurales	2523	2291	-232	-9,19%
Total Périurbain	351	356	5	1,39%
Total Pôles Intermédiaires	1150	1134	-17	-1,44%
PETR	4738	4773	35	0,73%

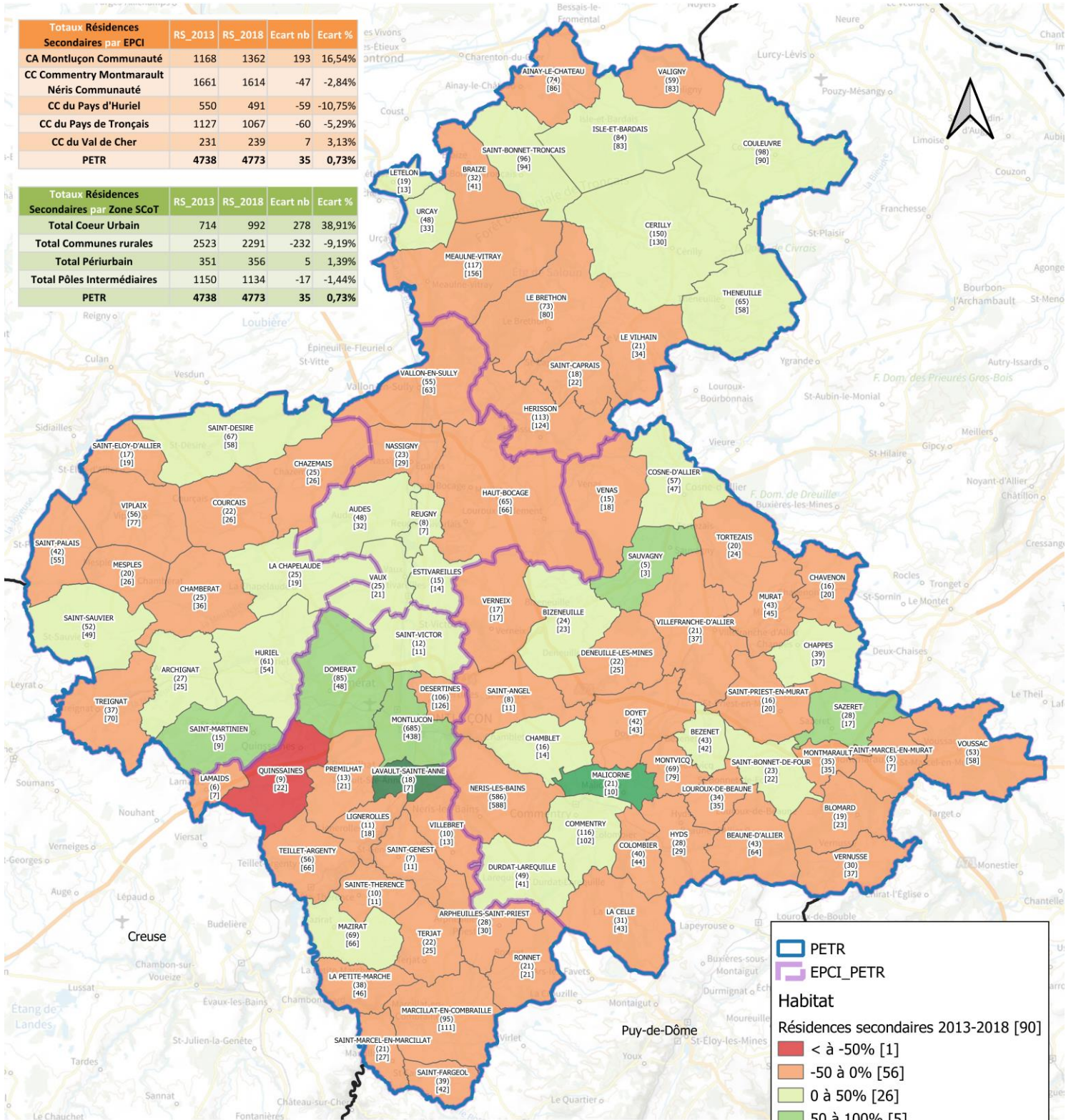

Habitat

Résidences secondaires 2013-2018 [90]

- < -50% [1]
- -50 à 0% [56]
- 0 à 50% [26]
- 50 à 100% [5]
- 100 à 150% [1]
- > à 150% [1]

0 5 10 km

Edition : 10/2021

Carte C2_9 : PETR logements vacants 2013, 2018 et évolution 2013-2018 (INSEE 2021)

(Nombre de logements vacants 2018)

[Nombre de logements vacants 2013]

Totaux Logements vacants par EPCI	LV_2013	LV_2018	Ecart nb	Ecart %
CA Montluçon Communauté	5071	6578	1507	29,71%
CC Commeny Montmarault Nérés Communauté	2276	2485	209	9,19%
CC du Pays d'Huriel	791	879	88	11,13%
CC du Pays de Tronçais	888	932	44	4,97%
CC du Val de Cher	358	365	7	1,94%
PETR	9385	11240	1855	19,77%

Totaux Logements vacants par Zone SCoT	LV_2013	LV_2018	Ecart nb	Ecart %
Total Cœur Urbain	4955	6428	1473	29,72%
Total Communes rurales	2147	2371	224	10,42%
Total Périurbain	877	914	36	4,12%
Total Pôles Intermédiaires	1405	1528	122	8,71%
PETR	9385	11240	1855	19,77%

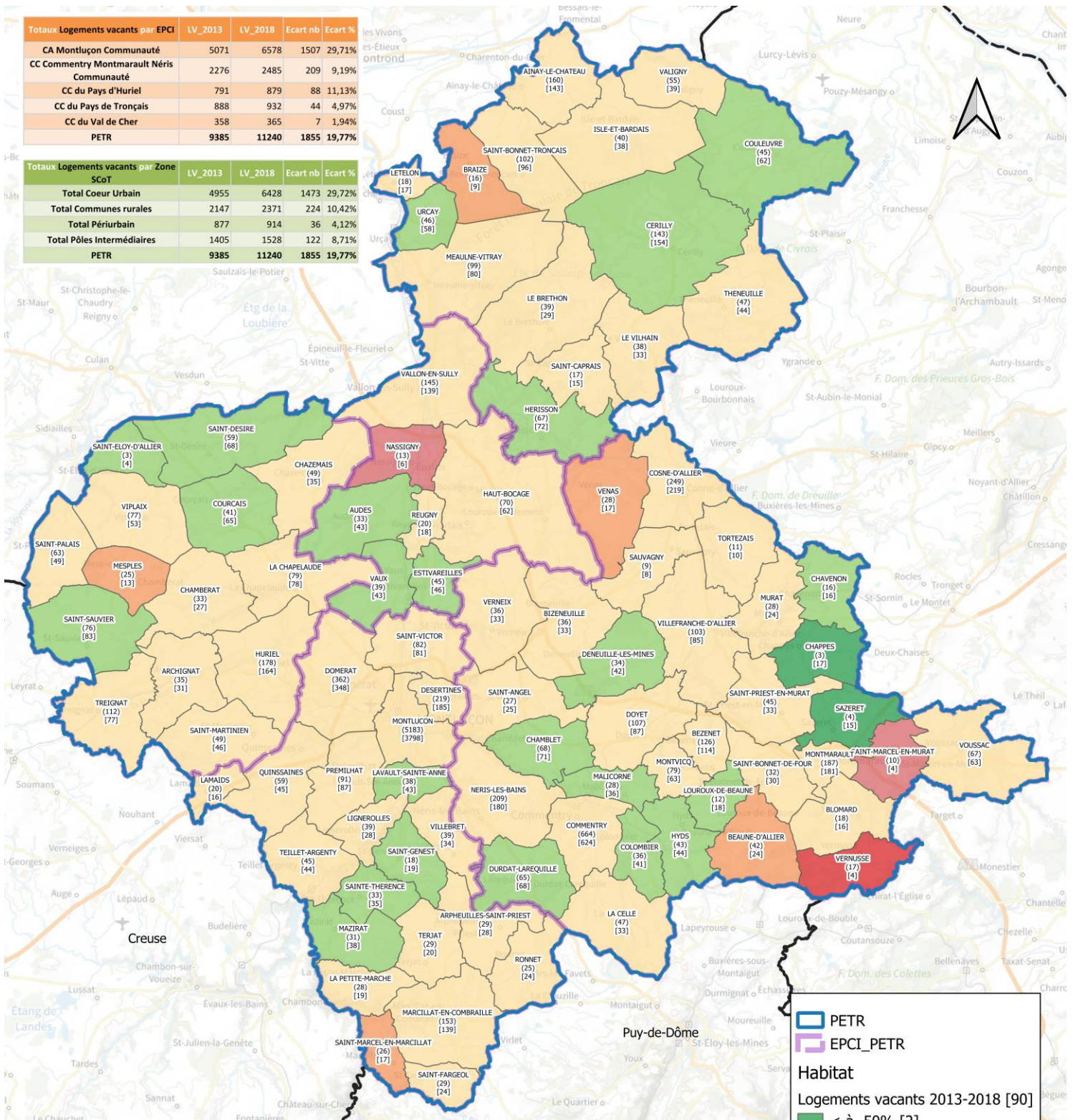

0 5 10 km

Edition : 10/2021

Carte C2_10 : PETR Taux de vacance de logements 2013, 2018 et évolution 2013-2018 (INSEE 2021)

(Taux de vacance 2018)
[Taux de vacance 2013]

Totaux Taux de Vacance par EPCI	TVAC_2013	TVAC_2018	Ecart nb
CA Montluçon Communauté	13,44%	17,19%	3,74%
CC Commeny Montmarault Nérès Communauté	14,18%	15,27%	1,09%
CC du Pays d'Huriel	16,66%	18,38%	1,71%
CC du Pays de Tronçais	15,72%	16,54%	0,83%
CC du Val de Cher	11,79%	11,92%	0,12%
PETR	13,96%	16,52%	2,56%

Totaux Taux de Vacance par Zone SCoT	TVAC_2013	TVAC_2018	Ecart nb
Total Cœur Urbain	14,18%	18,19%	4,01%
Total Communes rurales	15,71%	17,34%	1,63%
Total Périurbain	9,64%	9,74%	0,09%
Total Pôles Intermédiaires	14,81%	15,86%	1,05%
PETR	13,96%	16,52%	2,56%

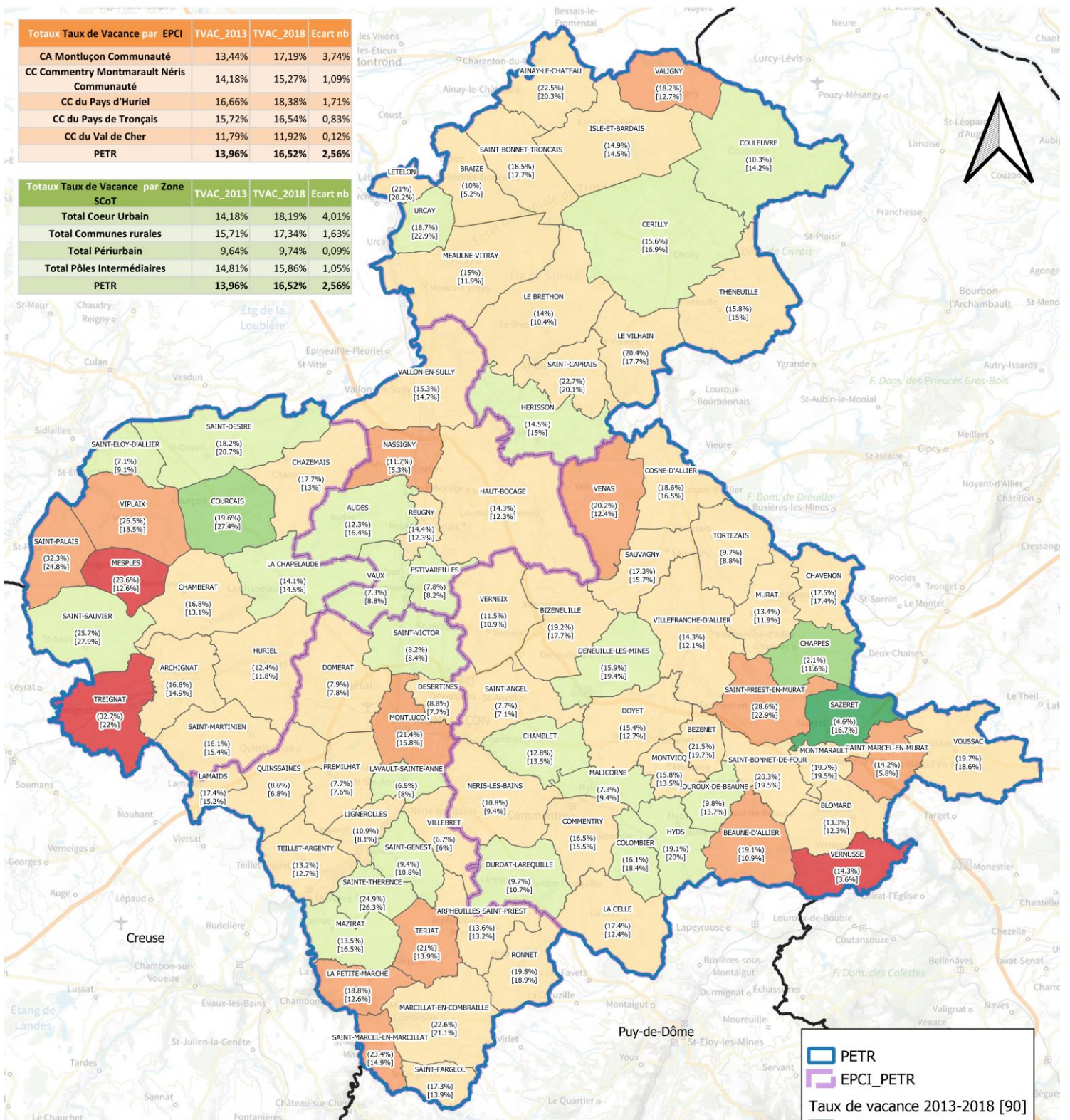

0 5 10 km

Edition : 10/2021

▭ PETR
▭ EPCI_PETR
Taux de vacance 2013-2018 [nb]
▭ < à -10 points [1]
▭ -10 à -5 points [2]
▭ -5 à 0 points [23]
▭ 0 à 5 points [49]
▭ 5 à 10 points [12]
▭ > à 10 points [3]

Carte C2_11 : PETR Logements autorisés, moyenne annuelle 2011-2015 et 2016-2020 (SITADEL 04/2021)

(Moyenne annuelle Logements autorisés 2016-2020)
 [Moyenne annuelle Logements autorisés 2011-2015]

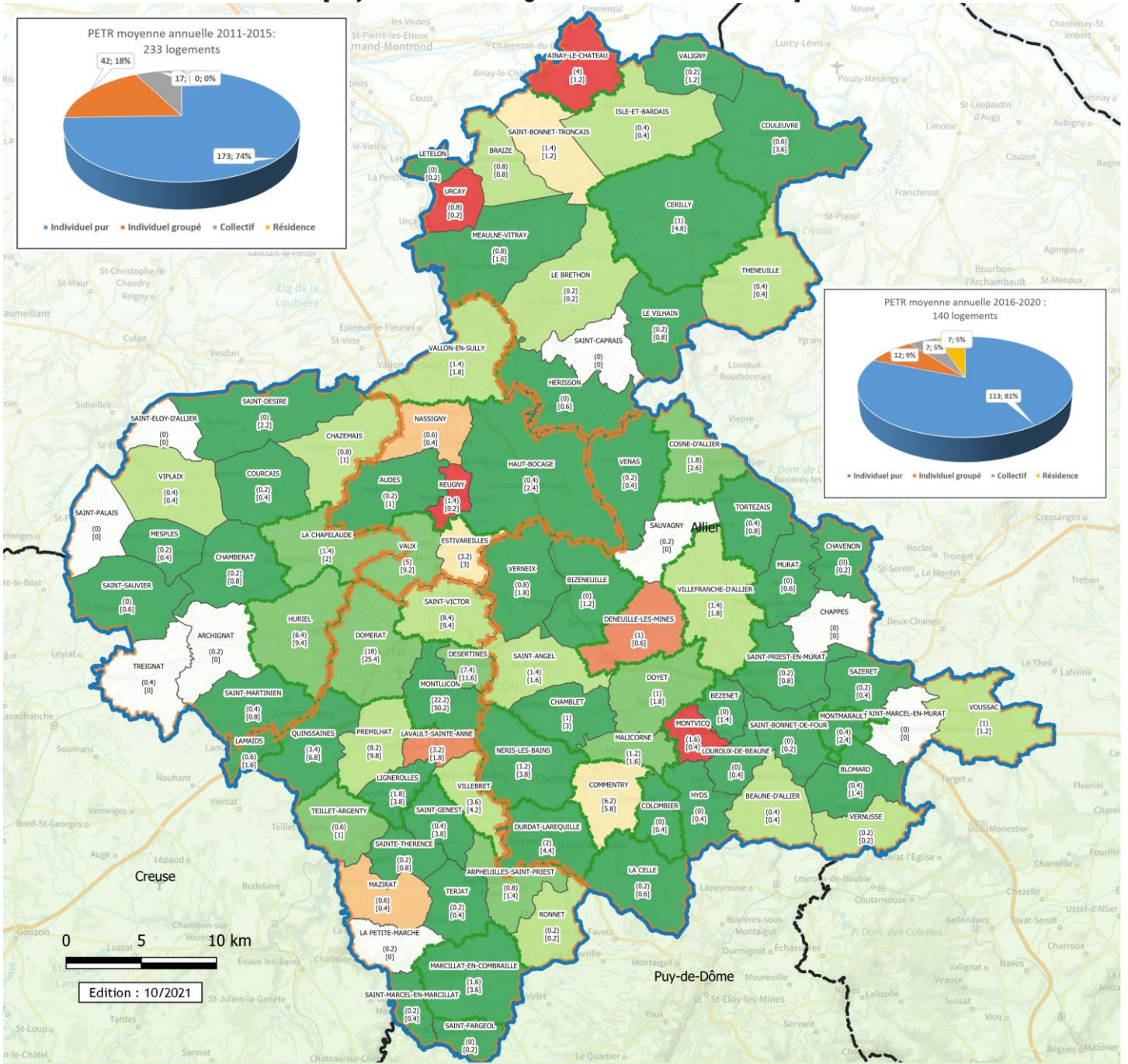

Totaux Nb de logements autorisés en date réelle par EPCI	2011	2012	2013	2014	2015	2016	2017	2018	2019	2020	Moyenne annuelle 2011-2015	Moyenne annuelle 2016-2020	Evolution (%)
CC Commentry	69	57	39	18	30	22	36	40	14	10	42,6	24,4	-43 %
Montmarault Nérís Communauté	41	13	18	9	9	10	11	18	10	4	18	10,6	-41 %
CC Pays d'Huriel	157	254	100	93	80	132	78	82	98	19	136,8	81,8	-40 %
CA Montluçon Communauté	17	31	15	11	12	24	5	12	7	6	17,2	10,8	-37 %
CC Pays de Tronçais	18	13	28	19	12	19	15	7	11	9	18	12,2	-32 %
CC Val de Cher	302	368	200	150	143	207	145	159	140	48	232,6	139,8	-40 %

Totaux Nb logements autorisés en date réelle par zone SCoT	2011	2012	2013	2014	2015	2016	2017	2018	2019	2020	Moyenne annuelle 2011-2015	Moyenne annuelle 2016-2020	Evolution (%)
Cœur urbain	95	187	64	62	57	100	50	62	47	10	93	53,8	-42 %
Communes rurales	66	55	38	27	26	17	28	22	19	20	42,4	21,2	-50 %
Périurbain	93	75	68	49	44	57	49	51	61	10	65,8	45,6	-31 %
Pôles intermédiaires	48	51	30	12	16	33	18	24	13	8	31,4	19,2	-38,9 %
PETR	302	368	200	150	143	207	145	159	140	48	232,6	139,8	-40 %

EPCI_PETR
 SCoT_Zones
 COMMUNE_PETR_LOGEMENTS AUTORISES [90]

- <-50% à -25% [10]
- 25% à 0% [16]
- 0% à 25% [3]
- 25% à 50% [2]
- 50% à 100% [2]
- >100% [4]
- Non calculable [9]

Carte C2_12 : PETR Logements commencés, moyenne annuelle 2010-2014 et 2015-2019 (SITADEL 04/2021)

(Moyenne annuelle Logements commencés 2015-2019)

[Moyenne annuelle Logements commencés 2010-2014]

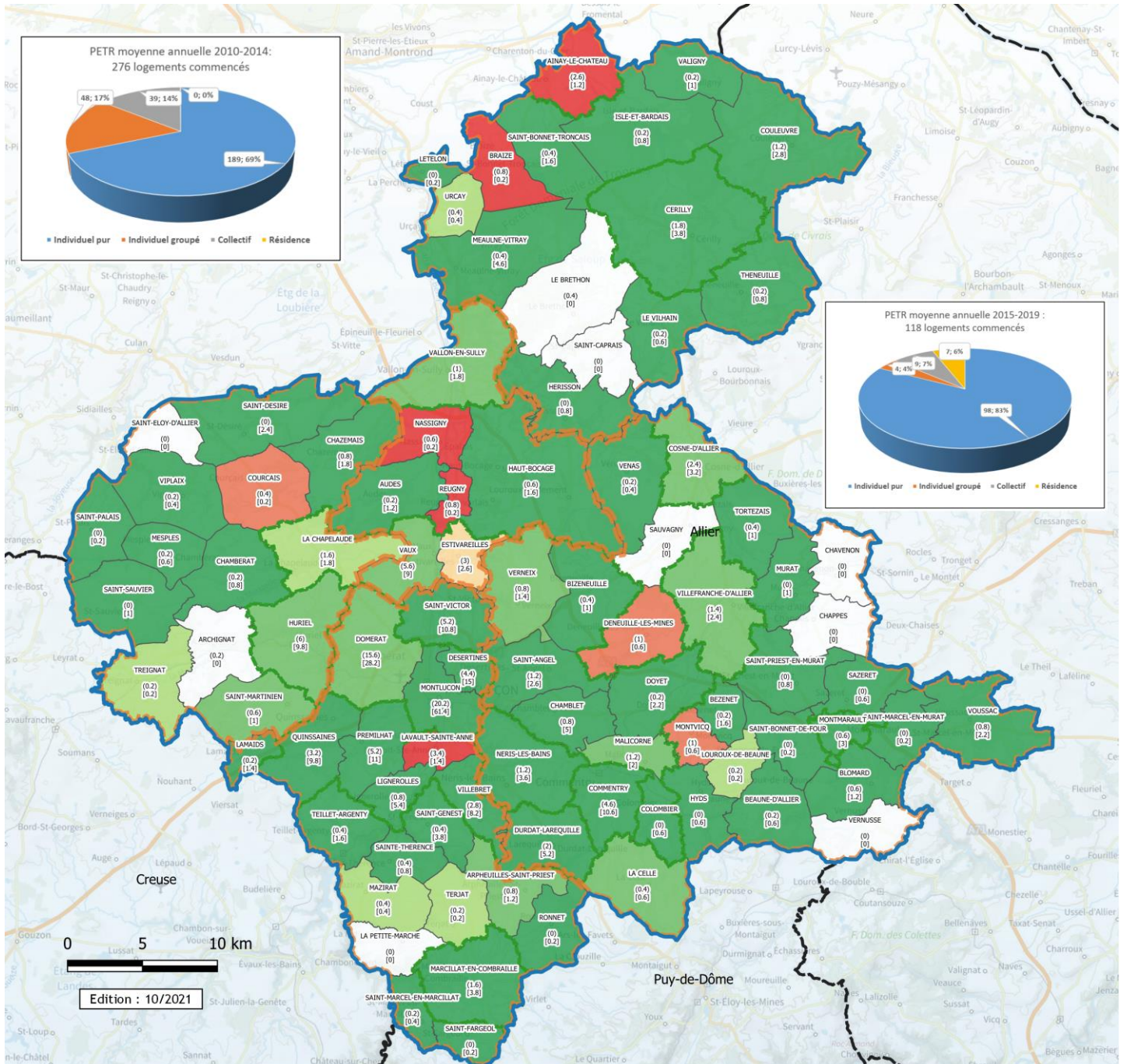

Totaux Nb de logements commencés en date réelle par EPCI	2010	2011	2012	2013	2014	2015	2016	2017	2018	2019	Moyenne annuelle 2010-2014	Moyenne annuelle 2015-2019	Evolution (%)
CA Montluçon Communauté	265	138	221	123	79	68	67	83	41	68	165,2	65,4	-60 %
CC Commentry Montmarault Nérís Communauté	95	73	48	39	21	25	10	35	22	17	55,2	21,8	-61 %
CC Pays d'Huriel	20	21	28	10	22	8	9	8	16	11	20,2	10,4	-49 %
CC Pays de Tronçais	25	15	25	22	7	7	21	4	5	7	18,8	8,8	-53 %
CC Val de Cher	11	14	12	22	24	11	16	15	10	7	16,6	11,8	-29 %
PETR	416	261	334	216	153	119	123	145	94	110	276	118,2	-57 %

Totaux Nb de logements commencés en date réelle par zone SCoT	2010	2011	2012	2013	2014	2015	2016	2017	2018	2019	Moyenne annuelle 2010-2014	Moyenne annuelle 2015-2019	Evolution (%)
Total Cœur urbain	217	58	158	95	48	56	43	65	25	35	115,2	44,8	-61 %
Total Commune rurale	65	58	61	32	25	16	22	17	18	14	48,2	17,4	-64 %
Total Périurbain	103	108	75	59	55	32	37	43	29	46	80	37,4	-53 %
Total Pôle intermédiaire	31	37	40	30	25	15	21	20	22	15	32,6	18,6	-43 %
PETR	416	261	334	216	153	119	123	145	94	110	276	118,2	-57 %

EPCI_PETR
SCoT_Zones

COMMUNE_PETR_LOGEMENTS COMMENCES [90]

- <-50% [55]
- 50% à -25% [11]
- 25% à 0% [6]
- 0% à 25% [1]
- 25% à 50% [3]
- >100% [5]
- Non calculable [9]

C3 - Cartes d'actualisation des données du SCoT : ZA**Tableau C3_1 : liste des Zones d'Activité actualisées 1/2**

EPCI	Nom de la zone	Commune	Vocations :						Superficies de terrain (ha) :					
			Artisanale	Industrielle	Commerciale	Logistique	Tertiaire	Seveso	totale	total utilisable	occupée	dispo équipée	dispo non équipée	Taux occupation
Montluçon Communauté	ZA Le Max 1 (lotissement)	DESERTINES							1,79	1,34	1,34	0,00	0,00	100%
Montluçon Communauté	ZA Le Max 2	DESERTINES	Oui						2,71	2,71	2,71	0,00	0,00	100%
Montluçon Communauté	ZAC Châteaugay 2	DOMERAT							36,89	36,89	12,73	0,00	13,42	34%
Montluçon Communauté	ZAC de Châteaugay	DOMERAT	Oui		Oui				44,82	44,82	37,18	0,80	6,84	83%
Montluçon Communauté	ZAC de Maupertuis	DOMERAT	Oui			Oui	Oui		22,57	22,57	9,50	0,00	13,07	42%
Montluçon Communauté	ZA La Quaire	LAVAUPT SAINTE ANNE							9,39	9,39	0,00	0,00	9,39	0%
Montluçon Communauté	ZAC Rive Gauche	MONTLUCON	Oui	Oui	Oui	Oui	Oui	Oui	38,07	38,07	32,51	5,56	0,00	85%
Montluçon Communauté	ZI de Blanzat	MONTLUCON	Oui	Oui	Oui		Oui	Oui	51,32	51,32	51,32	0,00	0,00	100%
Montluçon Communauté	ZI de Pasquis	MONTLUCON	Oui		Oui		Oui	Oui	4,90	4,90	4,90	0,00	0,00	100%
Montluçon Communauté	ZAC de Pasquis	MONTLUCON DOMERAT SAINT VICTOR		Oui		Oui	Oui		55,54	55,54	47,09	8,45	0,00	85%
Montluçon Communauté	Lotissement du Pont Vert	PREMILHAT	Oui						2,51	2,51	2,51	0,00	0,00	100%
Montluçon Communauté	ZA Mécatronic	SAINT VICTOR	Oui	Oui		Oui			15,68	15,68	10,47	2,79	2,42	67%
Montluçon Communauté	ZA Porte Val de Cher	SAINT VICTOR	Oui		Oui				16,44	15,25	11,78	3,47	0,00	77%
Montluçon Communauté	ZAC de La Loue Passat	SAINT VICTOR				Oui	Oui		49,07	49,07	7,99	0,80	40,29	16%
Montluçon Communauté	ZA des Chaumes	MARCILLAT EN COMBRAILLE	Oui	Oui					1,93	1,74	1,74	0,00	0,00	100%
Montluçon Communauté	ZA du Champ Noyer	VILLEBRET	Oui	Oui					5,82	4,79	2,45	2,34	0,00	51%
Total Montluçon Communauté									359,45	356,59	236,21	24,20	85,43	66%

Commeny-Néris-Montmarault Communauté	ZA de Bedun	BIZENEUILLE	Oui	Oui	Oui				14,02	14,02	3,92	0,00	10,09	28%
Commeny-Néris-Montmarault Communauté	ZAC de Magnier	CHAMBLET, MALICORNE, NERIS LES BAINS		Oui		Oui			67,19	67,19	36,44	0,00	30,74	54%
Commeny-Néris-Montmarault Communauté	ZAC de Bellevue	COMMENTRY		Oui				Oui	49,04	49,04	49,04	0,00	0,00	100%
Commeny-Néris-Montmarault Communauté	ZI de La Brande	COMMENTRY	Oui	Oui	Oui			Oui	18,28	18,28	16,00	2,27	0,00	88%
Commeny-Néris-Montmarault Communauté	ZA de Malicorne	MALICORNE	Oui						3,68	3,68	3,46	0,00	0,22	94%
Commeny-Néris-Montmarault Communauté	ZAC de la Brande - Campus	MALICORNE	Oui		Oui				74,53	74,53	44,36	16,21	13,96	60%
Commeny-Néris-Montmarault Communauté	ZA Route de Clermont-Ferrand	NERIS LES BAINS	Oui		Oui				6,88	6,88	0,75	0,00	6,14	11%

Tableau C3_1 : liste des Zones d'Activité actualisées 2/2

Commentry-Néris-Montmarault Communauté	ZA de La Croix de Fragne	VERNEIX	Oui	Oui	Oui	Oui			7,89	7,89	3,26	0,31	4,31	41%
Commentry-Néris-Montmarault Communauté	ZA de Grand Champ	COSNE D'ALLIER	Oui	Oui	Oui				7,22	6,99	4,48	2,51	0,00	64%
Commentry-Néris-Montmarault Communauté	ZA de l'Ouche	COSNE D'ALLIER	Oui	Oui	Oui				11,33	11,26	11,26	0,00	0,00	100%
Commentry-Néris-Montmarault Communauté	ZA de la Plume	MONTMARAU	Oui	Oui		Oui			7,11	6,38	6,38	0,00	0,00	100%
Commentry-Néris-Montmarault Communauté	ZA de la Route de Moulins	MONTMARAU	Oui						8,88	8,14	8,14	0,00	0,00	100%
Commentry-Néris-Montmarault Communauté	ZA de la route de Sazeret	MONTMARAU		Oui					2,05	2,05	2,05	0,00	0,00	100%
Commentry-Néris-Montmarault Communauté	ZA du Grand Champ	MONTMARAU	Oui	Oui	Oui	Oui	Oui		8,54	8,54	7,29	1,25	0,00	85%
Commentry-Néris-Montmarault Communauté	ZAC du Château d'Eau	SAZERET	Oui	Oui	Oui	Oui	Oui		20,59	18,89	3,56	15,33	0,00	19%
Commentry-Néris-Montmarault Communauté	ZA du Chaumas	VILLEFRANCHE D'ALLIER	Oui		Oui				5,75	5,61	3,44	2,17	0,00	61%
Total Commentry-Néris- Montmarault Communauté									312,97	309,35	203,82	40,06	65,47	66%

CC Pays de Tronçais	ZA de La Font Pichot	CERILLY	Oui		Oui				2,10	2,10	2,10	0,00	0,00	100%
CC Pays de Tronçais	ZA de Nigotières	CERILLY	Oui	Oui		Oui			3,19	3,19	2,10	0,00	1,09	66%
CC Pays de Tronçais	ZA du Champ Signeux	CERILLY							2,24	2,24	0,66	0,00	1,58	29%
CC Pays de Tronçais	ZA de la Fabrique	COULEUVRE	Oui						1,34	1,34	1,34	0,00	0,00	100%
CC Pays de Tronçais	ZA de la Lande	COULEUVRE							1,84	1,84	1,84	0,00	0,00	100%
CC Pays de Tronçais	ZA des Rozières	COULEUVRE	Oui		Oui				2,50	2,50	2,50	0,00	0,00	100%
CC Pays de Tronçais	ZA de la Tuilerie	MEAULNE							26,43	26,43	26,43	0,00	0,00	100%
CC Pays de Tronçais	ZA de la Modière	THENEUILLE	Oui						0,71	0,71	0,36	0,35	0,00	51%
CC Pays de Tronçais	ZA des Terres Franches	URCAY	Oui						1,39	1,39	1,39	0,00	0,00	100%
Total CC Pays de Tronçais									41,75	41,75	38,73	0,35	2,68	93%

CC Pays d'Huriel	ZA Les Richardes	HURIEL	Oui						0,63	0,60	0,60	0,00	0,00	100%
CC Pays d'Huriel	ZAC de Souvol	LA CHAPELAUDE	Oui						2,48	1,66	0,27	1,40	0,00	16%
Total CC Pays d'Huriel									3,11	2,26	0,86	1,40	0,00	38%

CC Val de Cher	ZA des Muriers	ESTIVAREILLES	Oui						3,23	3,23	3,23	0,00	0,00	100%
CC Val de Cher	ZA de La Vauvre	NASSIGNY	Oui	Oui	Oui	Oui	Oui		4,50	3,32	0,00	3,32	0,00	0%
CC Val de Cher	ZA des Contamines	NASSIGNY	Oui	Oui		Oui			13,34	12,97	12,97	0,00	0,00	100%
CC Val de Cher	ZA de Crozet	VALLON EN	Oui		Oui				1,55	1,55	0,78	0,00	0,77	50%
Total CC Val de Cher									22,61	21,07	16,98	3,32	0,77	81%

Total général									739,90	731,02	496,60	69,33	154,34	68%
----------------------	--	--	--	--	--	--	--	--	--------	--------	--------	-------	--------	-----

Carte C3_2 : ZA de Commeny Montmarault Nérés Communauté 1/2

DESERTINES - LE MAX 1 et 2



DOMERAT - CHATEAUGAY et CHATEAUGAY 2

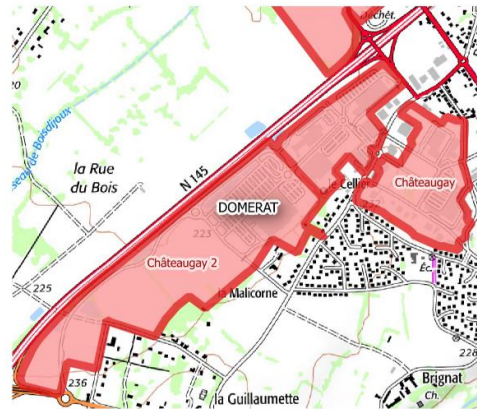

DOMERAT - MAUPERTUIS

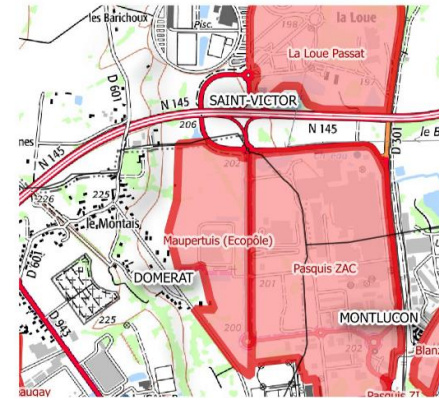

LAVAUPT SAINTE ANNE - LA QUAIRE

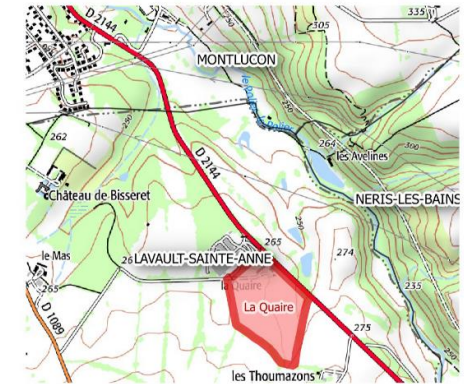

MONTLUÇON - ZAC RIVE GAUCHE

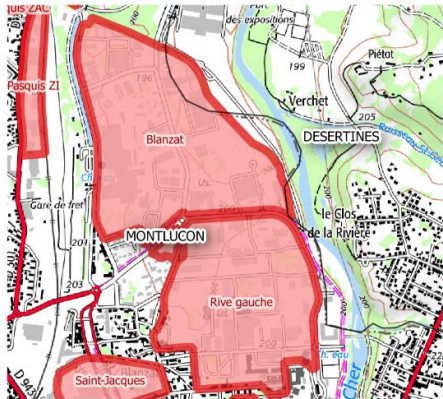

MONTLUÇON - BLANZAT

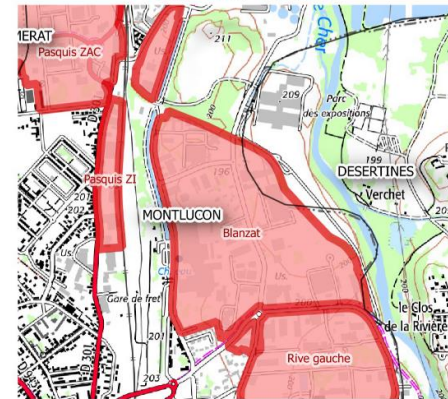

MONTLUÇON - ZI PASQUIS

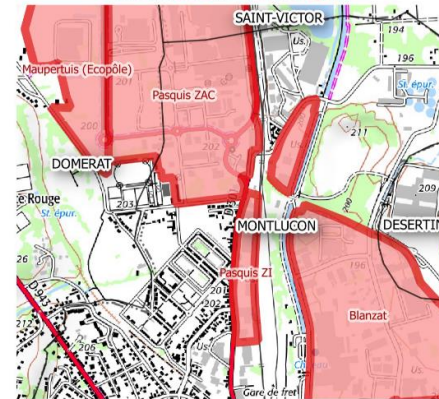

MONTLUÇON - ZAC PASQUIS

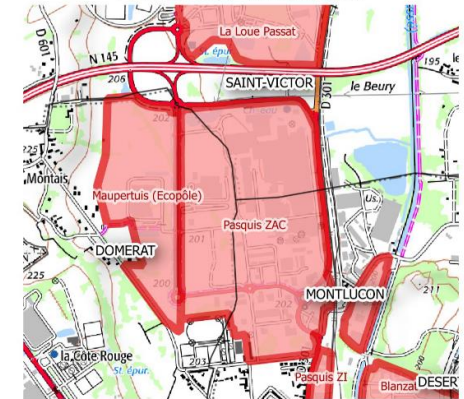

Carte C3_2 : ZA de Montluçon Communauté 2/2 (16)

PREMILHAT - LE PONT VERT



SAINT-VICTOR - MECATRONIC



SAINT-VICTOR - PORTE VAL DE CHER



SAINT-VICTOR - LA LOUE PASSAT

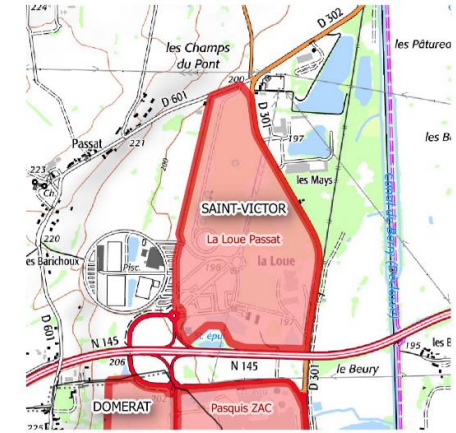

MARCILLAT EN COMBRAILLE - LES CHAUMES



EPCI	Nom de la zone	Commune	Vocations :							Superficies de terrain (ha) :					
			Artisanale	Industrielle	Commerciale	Logistique	Tertiaire	Seveso	totale	total utilisable	occupée	dispo équipée	dispo non équipée	Taux occupation	
Montluçon Communauté	ZA Le Max 1 (lotissement)	DESERTINES								1,79	1,34	1,34	0,00	0,00	100%
Montluçon Communauté	ZA Le Max 2	DESERTINES	Oui							2,71	2,71	2,71	0,00	0,00	100%
Montluçon Communauté	ZAC Châteaugay 2	DOMERAT								36,89	36,89	12,73	0,00	13,42	34%
Montluçon Communauté	ZAC de Châteaugay	DOMERAT			Oui					44,82	44,82	37,18	0,80	6,84	83%
Montluçon Communauté	ZAC de Maupertuis	DOMERAT	Oui				Oui	Oui		22,57	22,57	9,50	0,00	13,07	42%
Montluçon Communauté	ZA La Quaire	LAVAUPT SAINTE ANNE								9,39	9,39	0,00	0,00	9,39	0%
Montluçon Communauté	ZAC Rive Gauche	MONTLUCON	Oui	Oui	Oui	Oui	Oui	Oui	Oui	38,07	38,07	32,51	5,56	0,00	85%
Montluçon Communauté	ZI de Blanzat	MONTLUCON	Oui	Oui	Oui	Oui	Oui	Oui	Oui	51,32	51,32	51,32	0,00	0,00	100%
Montluçon Communauté	ZI de Pasquis	MONTLUCON	Oui		Oui		Oui	Oui		4,90	4,90	4,90	0,00	0,00	100%
Montluçon Communauté	ZAC de Pasquis	MONTLUCON		Oui			Oui	Oui		55,54	55,54	47,09	8,45	0,00	85%
Montluçon Communauté	Lotissement du Pont Vert	PREMILHAT	Oui							2,51	2,51	2,51	0,00	0,00	100%
Montluçon Communauté	ZA Mecatronic	SAINT VICTOR	Oui	Oui			Oui			15,68	15,68	10,47	2,79	2,42	67%
Montluçon Communauté	ZA Porte Val de Cher	SAINT VICTOR	Oui		Oui					16,44	15,25	11,78	3,47	0,00	77%
Montluçon Communauté	ZAC de La Loue Passat	SAINT VICTOR					Oui	Oui		49,07	49,07	7,99	0,80	40,29	16%
Montluçon Communauté	ZA des Chaumes	MARCILLAT EN COMBRAILLE	Oui	Oui						1,93	1,74	1,74	0,00	0,00	100%
Montluçon Communauté	ZA du Champ Noyer	VILLEBRET	Oui	Oui						5,82	4,79	2,45	2,34	0,00	51%
Total Montluçon Communauté										359,45	356,59	236,21	24,20	85,43	66%

VILLEBRET - LE CHAMP NOYER



Carte C3_3 : ZA de Commentry Montmarault Nérís Communauté 1/2

BIZENEUILLE - BEDUN

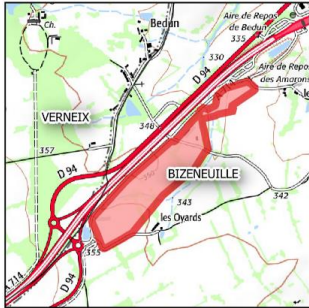

CHAMBLET MALICORNE NERIS - MAGNIER

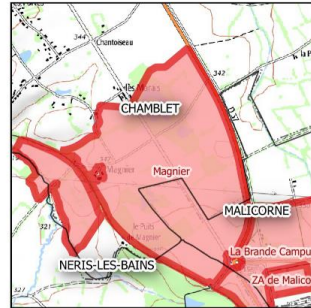

MALICORNE - LA BRANDE CAMPUS

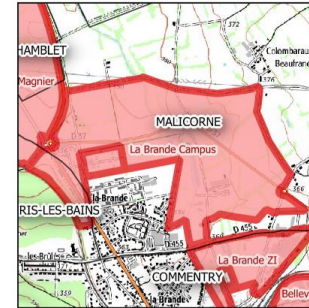

COMMENTRY - BELLEVUE

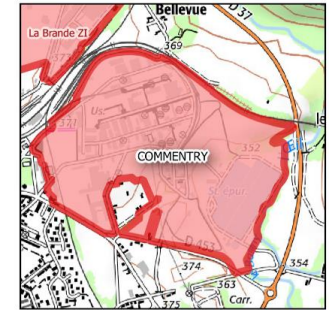

MALICORNE - ZA DE MALICORNE



COMMENTRY - LA BRANDE ZI

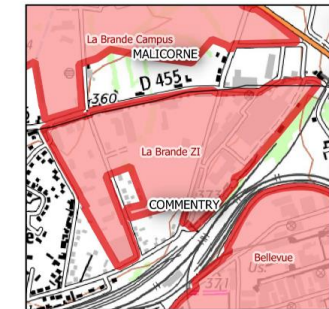

NERIS - ROUTE DE CLERMONT



VERNEIX - LA CROIX DE FRAGNE



EPCI	Nom de la zone	Commune	Vocations :					Superficies de terrain (ha) :					
			Artisanale	Industrielle	Commerciale	Logistique	Tertiaire	Seveso	totale	total utilisable	occupée	dispo équipée	dispo non équipée
Commentry-Nérís-Montmarault Communauté	ZA de Bedun	BIZENEUILLE	Oui	Oui	Oui			14,02	14,02	3,92	0,00	10,09	28%
Commentry-Nérís-Montmarault Communauté	ZAC de Magnier	CHAMBLET, MALICORNE, NERIS LES BAINS		Oui		Oui		67,19	67,19	36,44	0,00	30,74	54%
Commentry-Nérís-Montmarault Communauté	ZAC de Bellevue	COMMENTRY		Oui				49,04	49,04	49,04	0,00	0,00	100%
Commentry-Nérís-Montmarault Communauté	ZI de La Brande	COMMENTRY	Oui	Oui	Oui			18,28	18,28	16,00	2,27	0,00	88%
Commentry-Nérís-Montmarault Communauté	ZA de Malicorne	MALICORNE	Oui					3,68	3,68	3,46	0,00	0,22	94%
Commentry-Nérís-Montmarault Communauté	ZAC de la Brande - Campus	MALICORNE	Oui		Oui			74,53	74,53	44,36	16,21	13,96	60%
Commentry-Nérís-Montmarault Communauté	ZA Route de Clermont-Ferrand	NERIS LES BAINS	Oui		Oui			6,88	6,88	0,75	0,00	6,14	11%
Commentry-Nérís-Montmarault Communauté	ZA de La Croix de Fragne	VERNEIX	Oui	Oui	Oui	Oui		7,89	7,89	3,26	0,31	4,31	41%
Commentry-Nérís-Montmarault Communauté	ZA de Grand Champ	COSNE D'ALLIER	Oui	Oui	Oui			7,22	6,99	4,48	2,51	0,00	64%
Commentry-Nérís-Montmarault Communauté	ZA de l'Ouche	COSNE D'ALLIER	Oui	Oui	Oui			11,33	11,26	11,26	0,00	0,00	100%
Commentry-Nérís-Montmarault Communauté	ZA de la Plume	MONTMARIAULT	Oui	Oui		Oui		7,11	6,38	6,38	0,00	0,00	100%
Commentry-Nérís-Montmarault Communauté	ZA de la Route de Moulins	MONTMARIAULT	Oui					8,88	8,14	8,14	0,00	0,00	100%
Commentry-Nérís-Montmarault Communauté	ZA de la route de Sazeret	MONTMARIAULT	Oui	Oui				2,05	2,05	2,05	0,00	0,00	100%
Commentry-Nérís-Montmarault Communauté	ZA du Grand Champ	MONTMARIAULT	Oui	Oui	Oui	Oui	Oui	8,54	8,54	7,29	1,25	0,00	85%
Commentry-Nérís-Montmarault Communauté	ZAC du Château d'Eau	SAZERET	Oui	Oui	Oui	Oui	Oui	20,59	18,89	3,56	15,33	0,00	19%
Commentry-Nérís-Montmarault Communauté	ZA du Chaumas	VILLEFRANCHE D'ALLIER	Oui		Oui			5,75	5,61	3,44	2,17	0,00	61%
Total Commentry-Nérís-Montmarault Communauté								312,97	309,35	203,82	40,06	65,47	66%
								RM 71,48	67,86	46,58	21,27	0,00	69%

SCoT du PETR Pays de la Vallée de Montluçon et du Cher, RP Volume 6, Recueil cartographique
Carte C3_3 : ZA de Commentry Montmarault Néris Communauté 2/2 (16)

COSNE - GRAND CHAMP

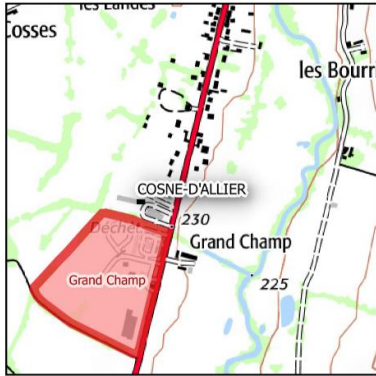

COSNE - L'OUCHE

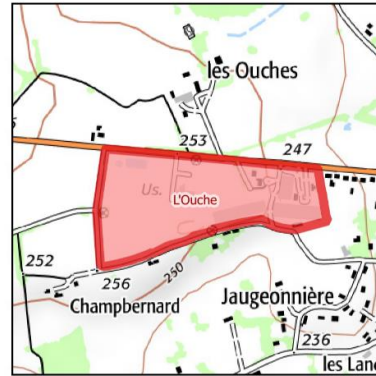

SAZERET, MONTMARAUULT - CHATEAU D'EAU

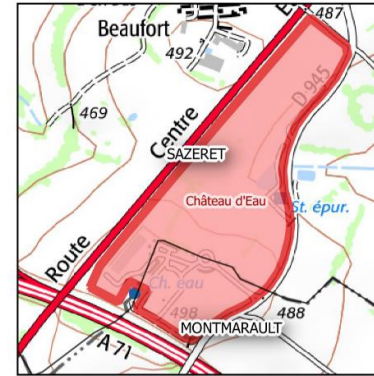

MONTMARAUULT - LE GRAND CHAMP



MONTMARAUULT - ROUTE DE SAZERET



MONTMARAUULT - LA PLUME

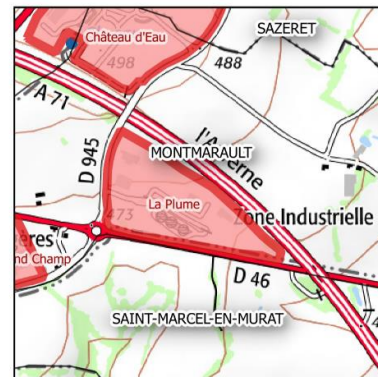

MONTMARAUULT - ROUTE DE MOULINS



VILLEFRANCHE D'ALLIER - CHAUMAS

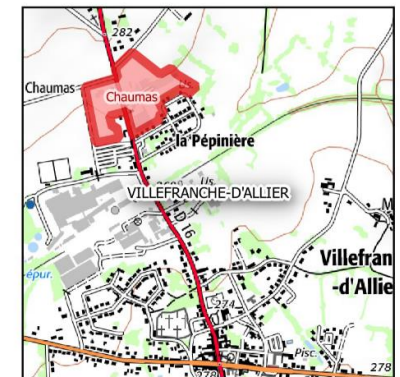

Carte C3_4 : ZA du Pays d'Huriel (2)

HURIEL - LES RICHARDES



LA CHAPELAUDE - SOUVOL



EPCI	Nom de la zone	Commune	Vocations :						Superficies de terrain (ha) :					
			Artisanale	Industrielle	Commerciale	Logistique	Tertiaire	Seveso	totale	total utilisable	occupée	dispo équipée	dispo non équipée	Taux occupation
CC Pays d'Huriel	ZA Les Richardes	HURIEL	Oui						0,63	0,60	0,60	0,00	0,00	100%
CC Pays d'Huriel	ZAC de Souvol	LA CHAPELAUDE	Oui						2,48	1,66	0,27	1,40	0,00	16%
Total CC Pays d'Huriel									3,11	2,26	0,86	1,40	0,00	38%

Carte C3_5 : ZA du Pays de Tronçais (8)

CERILLY - LA FOND PICHOT

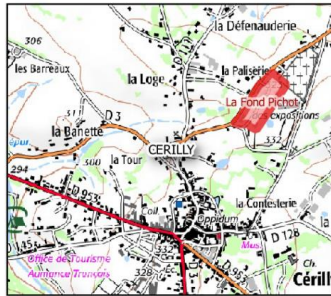

CERILLY - NIGOTIERE

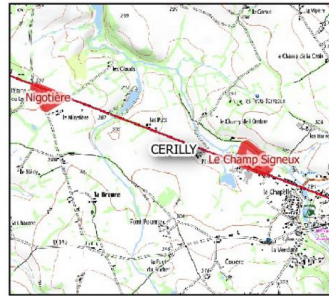

CERILLY - LE CHAMP SIGNEUX



COULEUVRE - ROZIERES

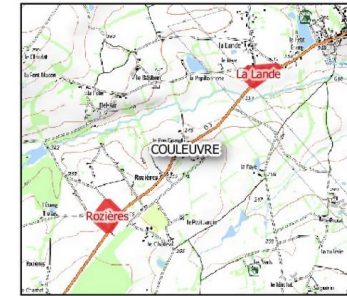

COULEUVRE - LA FABRIQUE

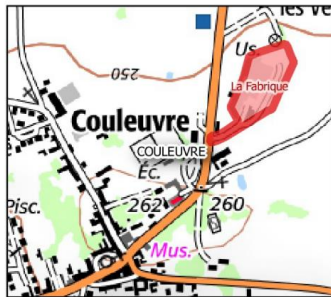

COULEUVRE - LA LANDE

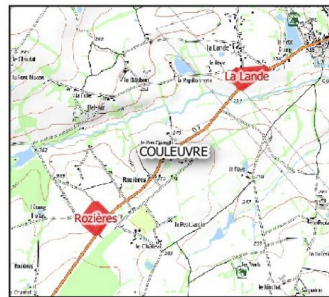

THENEUILLE - LA MODIERE



URCAY - LES TERRES FRANCHES

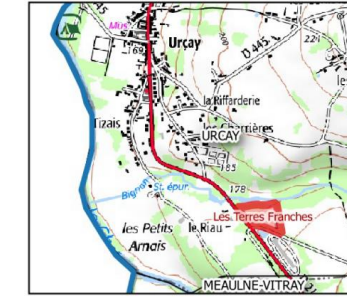

EPCI	Nom de la zone	Commune	Vocations :						Superficies de terrain (ha) :					
			Artisanale	Industrielle	Commerciale	Logistique	Tertiaire	Seveso	totale	total utilisable	occupée	dispo équipée	dispo non équipée	Taux occupation
CC Pays de Tronçais	ZA de La Font Pichot	CERILLY	Oui		Oui				2,10	2,10	2,10	0,00	0,00	100%
CC Pays de Tronçais	ZA de Nigotières	CERILLY	Oui	Oui		Oui			3,19	3,19	2,10	0,00	1,09	66%
CC Pays de Tronçais	ZA du Champ Signeux	CERILLY							2,24	2,24	0,66	0,00	1,58	29%
CC Pays de Tronçais	ZA de la Fabrique	COULEUVRE	Oui						1,34	1,34	1,34	0,00	0,00	100%
CC Pays de Tronçais	ZA de la Lande	COULEUVRE							1,84	1,84	1,84	0,00	0,00	100%
CC Pays de Tronçais	ZA des Rozières	COULEUVRE	Oui		Oui				2,50	2,50	2,50	0,00	0,00	100%
CC Pays de Tronçais	ZA de la Tuilerie	MEAULNE							26,43	26,43	26,43	0,00	0,00	100%
CC Pays de Tronçais	ZA de la Modière	THENEUILLE	Oui						0,71	0,71	0,36	0,35	0,00	51%
CC Pays de Tronçais	ZA des Terres Franches	URCAY	Oui						1,39	1,39	1,39	0,00	0,00	100%
Total CC Pays de Tronçais									41,75	41,75	38,73	0,35	2,68	93%

Carte C3_6 : ZA du Val de Cher (4)

ESTIVAREILLES - LES MURIERS

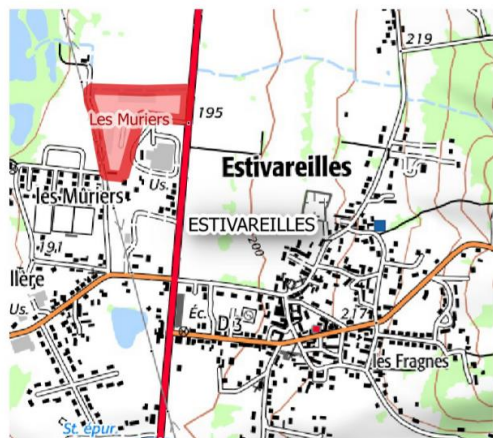

NASSIGNY - LA VAUVRE

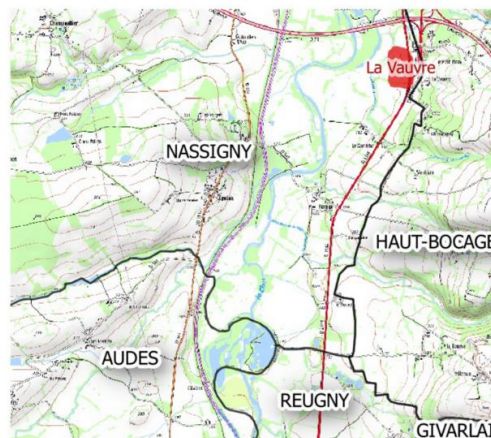

NASSIGNY - LES CONTAMINES



VALLON EN SULLY - CROZET

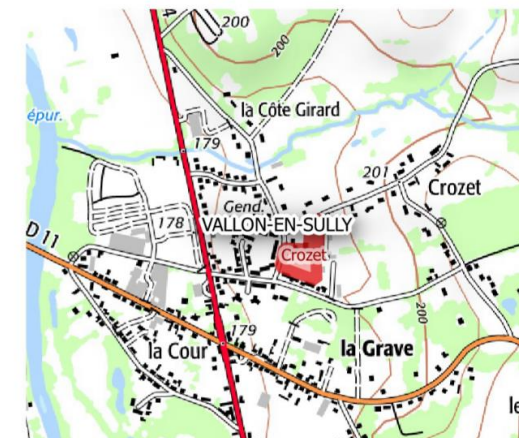

EPCI	Nom de la zone	Commune	Vocations :						Superficies de terrain (ha) :					
			Artisanale	Industrielle	Commerciale	Logistique	Tertiaire	Seveso	totale	total utilisable	occupée	dispo équipée	dispo non équipée	Taux occupation
CC Val de Cher	ZA des Muriers	ESTIVAREILLES	Oui						3,23	3,23	3,23	0,00	0,00	100%
CC Val de Cher	ZA de La Vauvre	NASSIGNY	Oui	Oui	Oui	Oui	Oui		4,50	3,32	0,00	3,32	0,00	0%
CC Val de Cher	ZA des Contamines	NASSIGNY	Oui	Oui		Oui			13,34	12,97	12,97	0,00	0,00	100%
CC Val de Cher	ZA de Crozet	VALLON EN SULLY	Oui		Oui				1,55	1,55	0,78	0,00	0,77	50%
Total CC Val de Cher									22,61	21,07	16,98	3,32	0,77	81%

Carte C4_2 : Part des ménages sans voiture en 2014 (INSEE 2017)

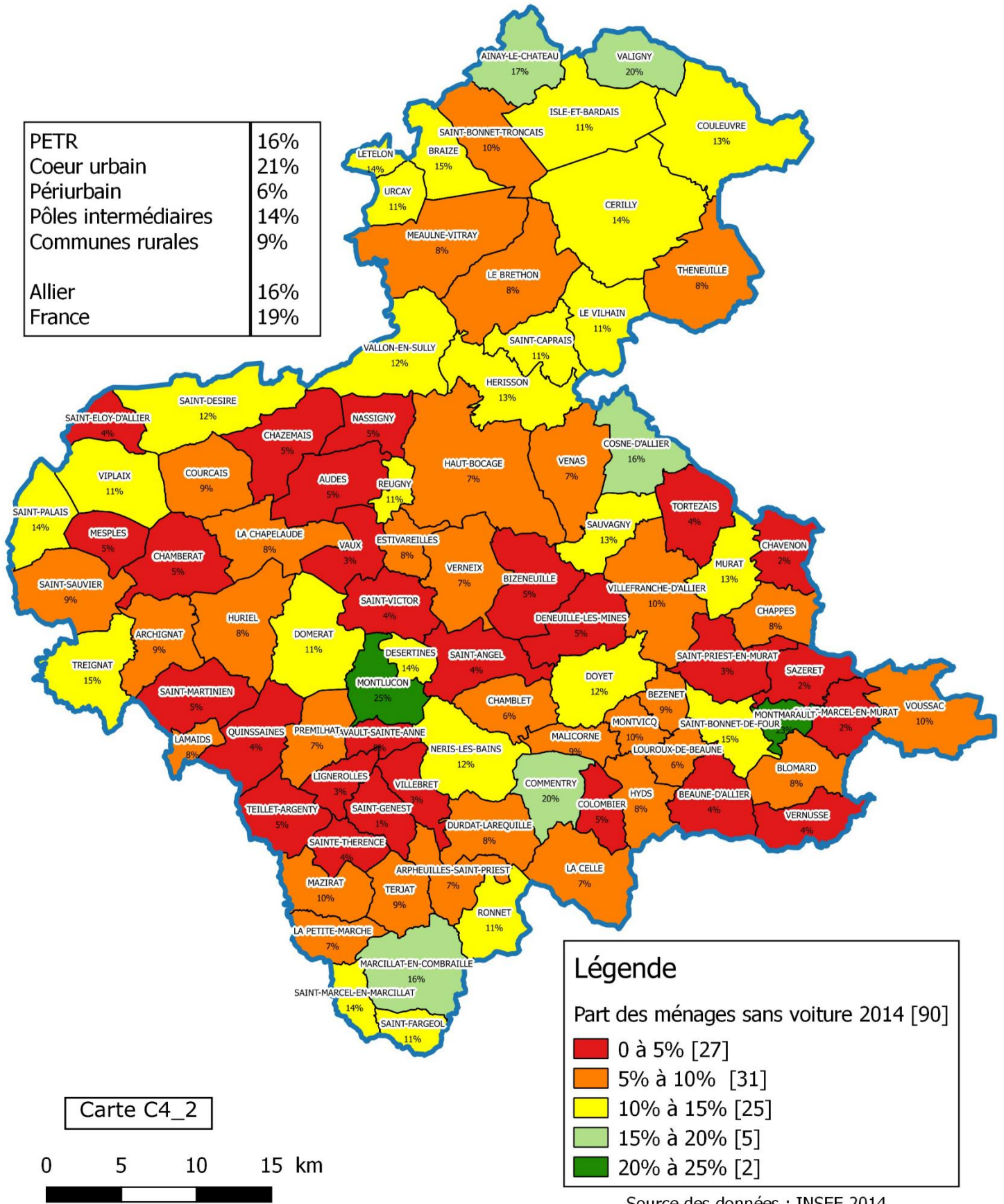

Carte C4_3 : Part de la voiture dans le budget des ménages en 2014 (INSEE 2017)

PETR	30%
Coeur urbain	26%
Périurbain	34%
Pôles intermédiaires	31%
Communes rurales	35%
Allier	29%
France	18%

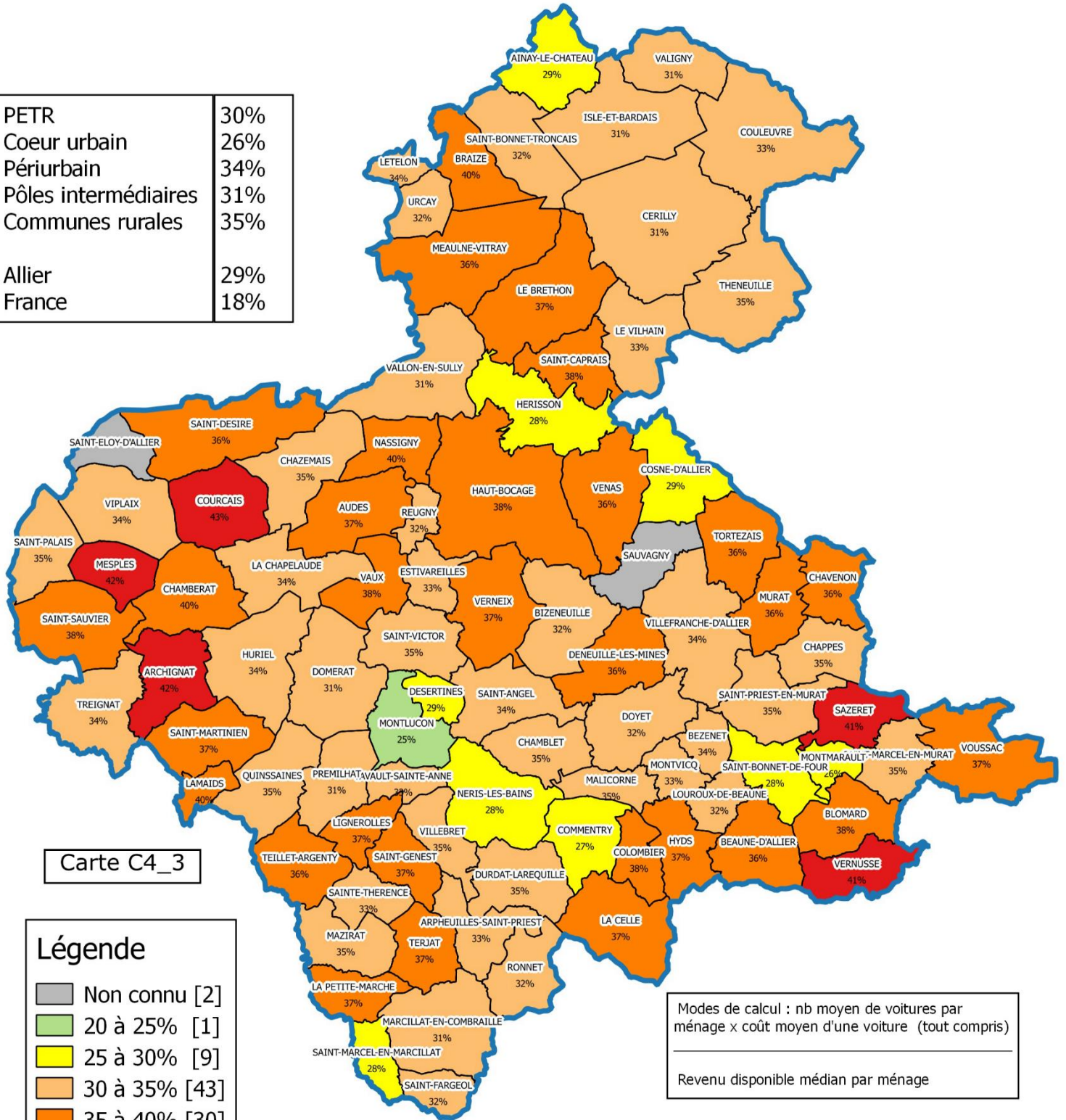

Source des données : INSEE 2014

0 5 10 15 km

Le revenu disponible prend en compte l'ensemble des revenus et des prestations sociales, déduction faite des impôts et des cotisations sociales
Le revenu disponible médian est le revenu partageant les ménages en 2 sous-ensembles de même taille (50% gagnent plus, 50% gagnent moins)

(*L'INSEE ne donne aucune info sur le revenu médian dans les communes peu peuplées)

Carte C4_4 : Nombre d'actifs habitant sur le PETR et exerçant un emploi en 2014 (INSEE 2017)

Total des actifs exerçant un emploi et habitant sur le PETR :	40688
Coeur urbain	19663
Communes rurales	8576
Périurbain	7558
Pôles intermédiaires	4891
Montluçon Co	22935
CMN Communauté	9790
CC Pays d'Huriel	3106
CC Val de Cher	2643
CC Pays de Tronçais	2214

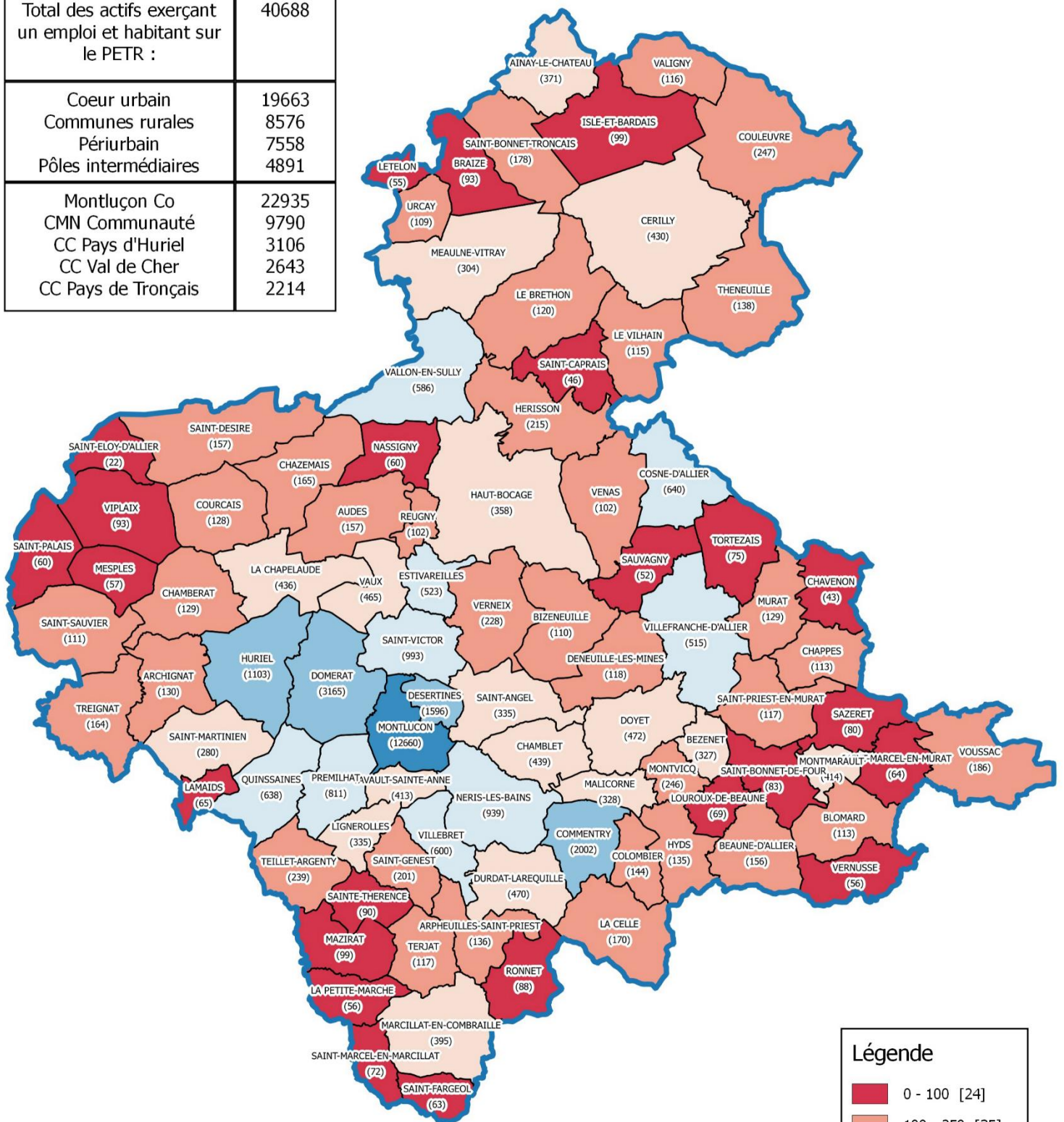

Carte C4_5 : Part des actifs du PETR de +15ans exerçant un emploi se déplaçant hors de leur commune de résidence pour aller travailler en 2014 (INSEE 2017)



PETR	59%
Cœur urbain	44%
Périurbain	85%
Pôles intermédiaires	61%
Communes rurales	71%
Allier	64%
France	65%

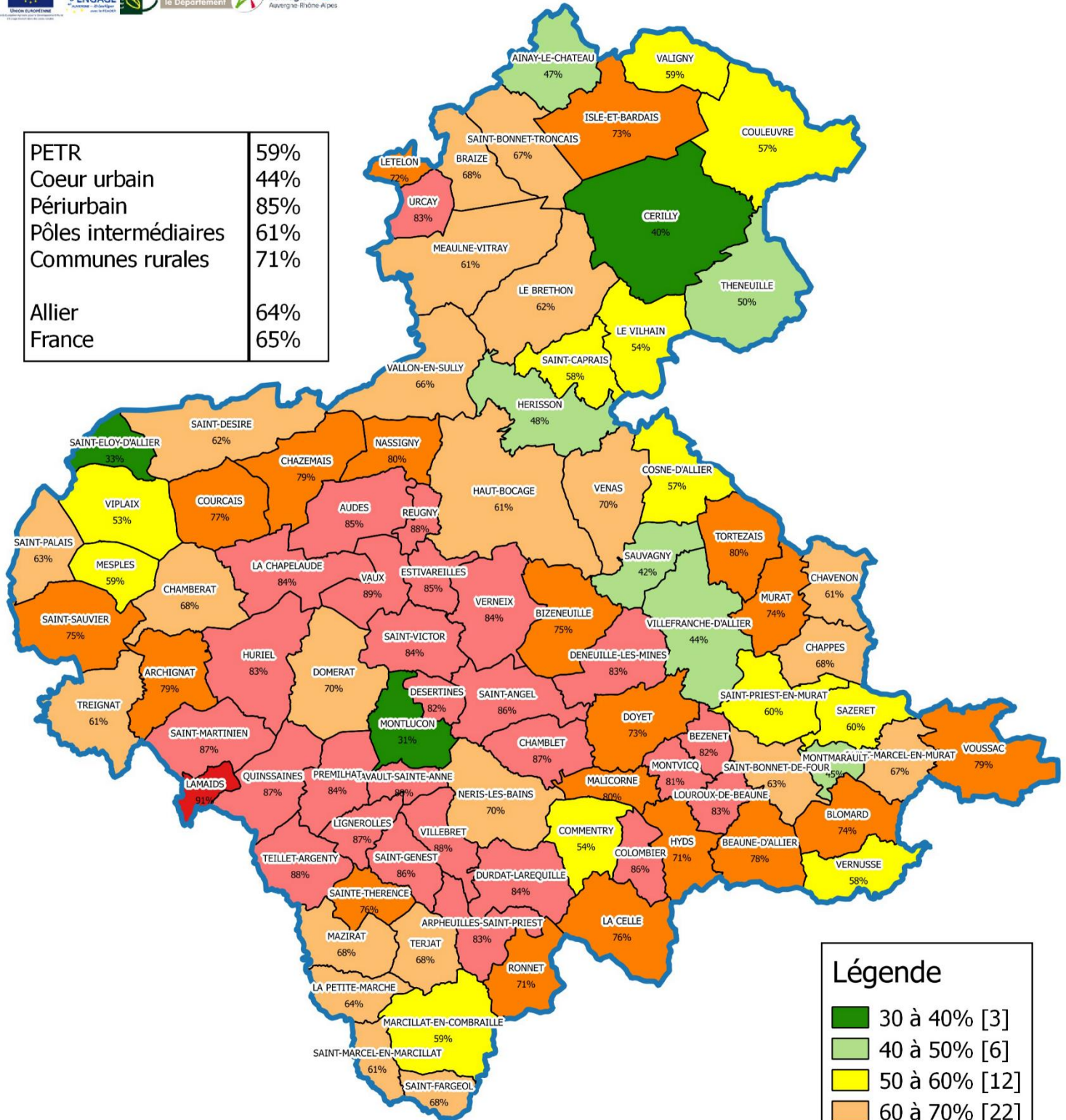

30 à 40% [3]
40 à 50% [6]
50 à 60% [12]
60 à 70% [22]
70 à 80% [19]
80 à 90% [27]
90 à 100% [1]

Carte C4_5

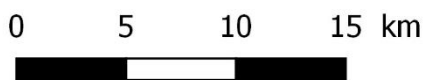

Source des données : INSEE 2014

Carte C4_6 : Nombre d'actifs du PETR de +15ans exerçant un emploi se déplaçant sur une autre commune du PETR pour aller travailler en 2014 (INSEE 2017)

Total des actifs du PETR	40688
Total des actifs du PETR qui se déplacent hors de leur commune de résidence pour aller travailler	24100 environ
	Dans l'Allier: 21000 environ PETR (19000) / Hors PETR (2000) Hors Allier : 3100 environ Puy-de-Dôme (1000) / Cher (700) / Creuse (600) / Autres (800)

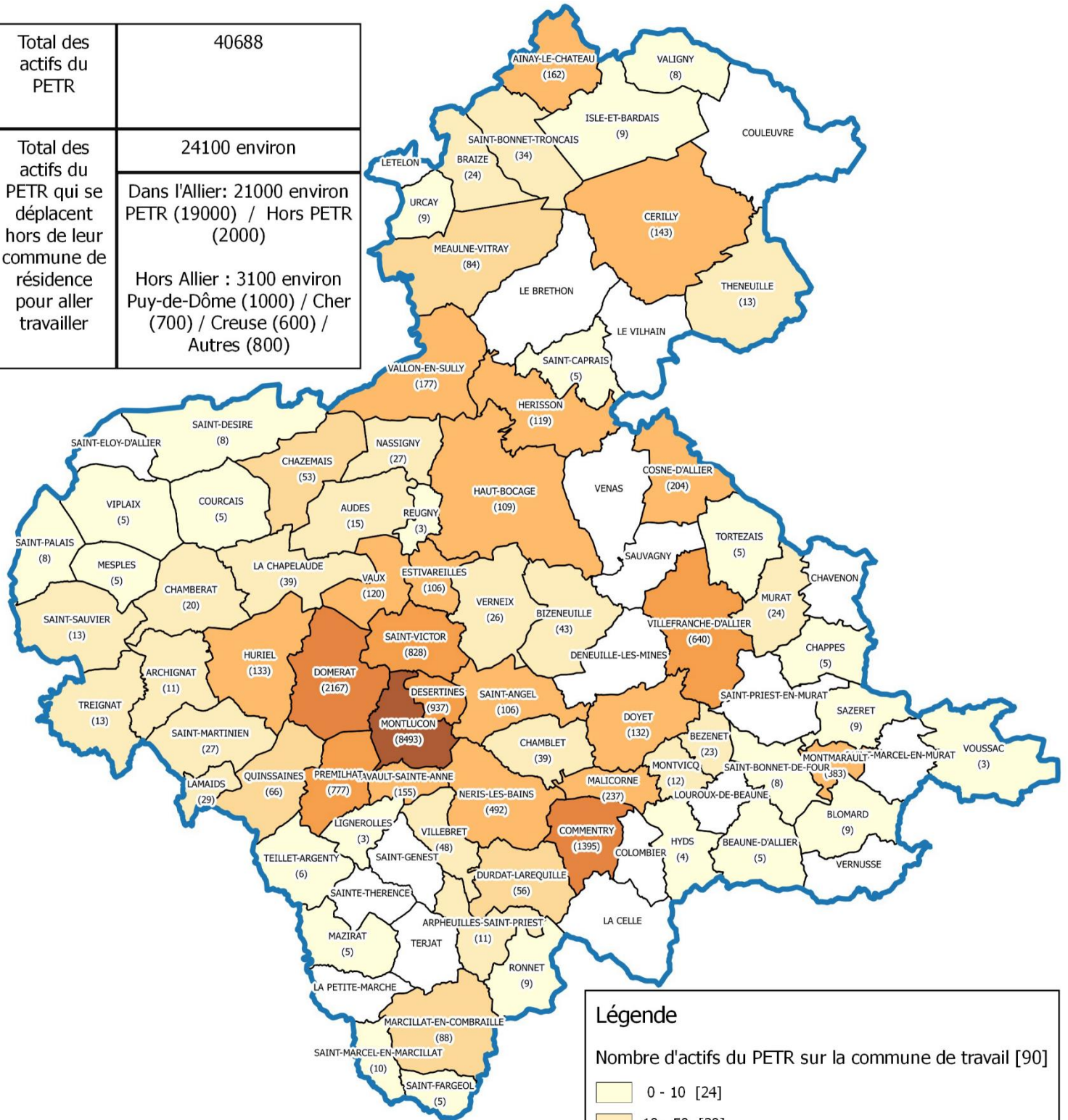

Carte C4_6

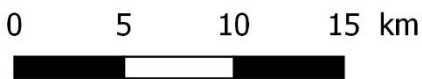

Carte C4_7 : Modes de déplacements des actifs en 2014 (INSEE 2017)

Part de la voiture	
PETR	81%
Coeur urbain	77%
Périurbain	91%
Pôles intermédiaires	79%
Communes rurales	82%
Allier	80%
France	70%

Pas de déplacement ou marche à pied	
PETR	14%
Coeur urbain	16%
Périurbain	6%
Pôles intermédiaires	17%
Communes rurales	15%
Allier	14%
France	12%

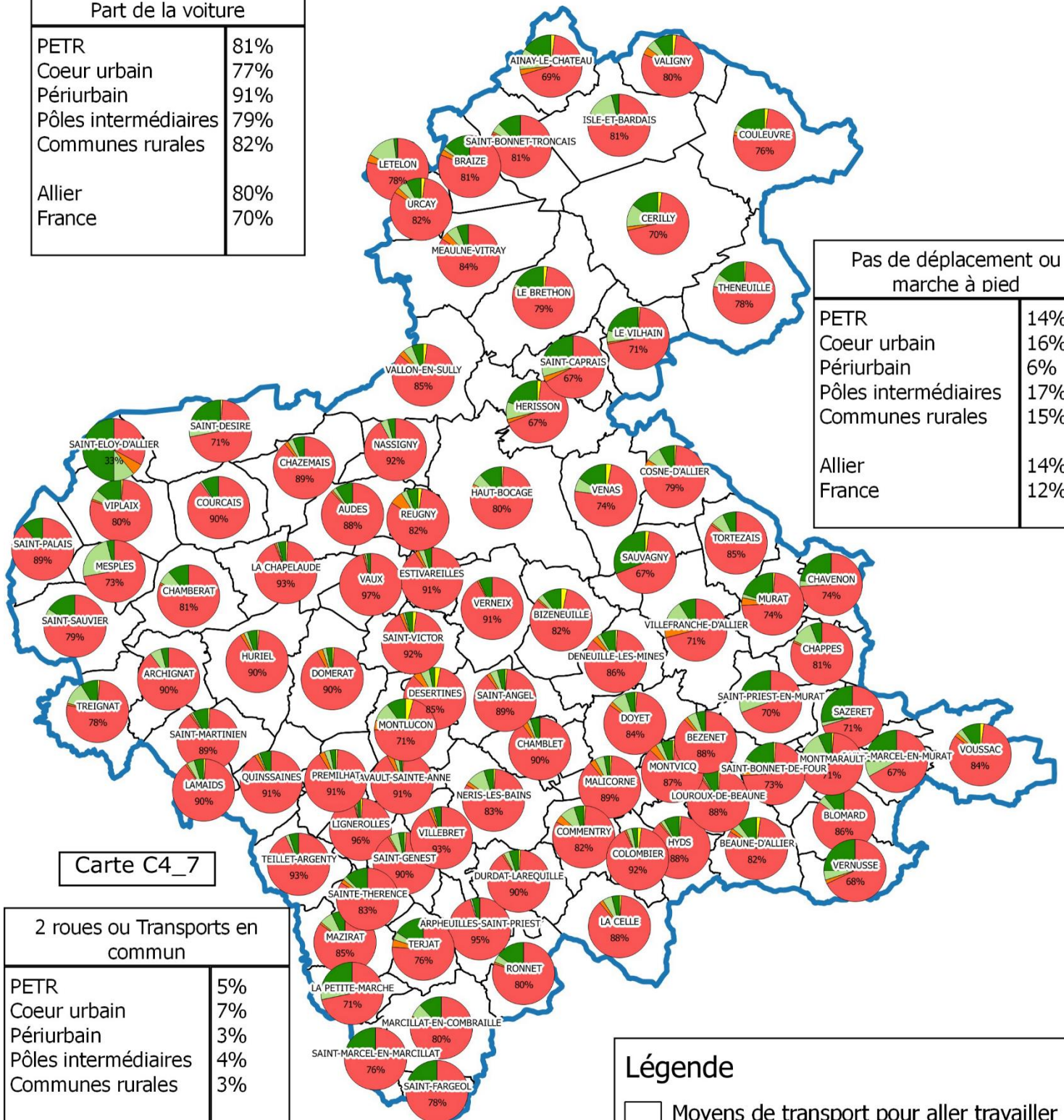

Carte C4_7

2 roues ou Transports en commun	
PETR	5%
Coeur urbain	7%
Périurbain	3%
Pôles intermédiaires	4%
Communes rurales	3%
Allier	6%
France	18%

Légende	
	Moyens de transport pour aller travailler
	Pas de déplacement
	Marche
	2 roues
	Voiture
	Transports en commun

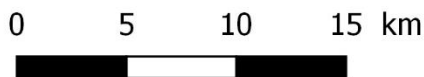

Carte C4_8 : Part de la population de 2ans ou+ scolarisée hors de leur commune de résidence en 2014 (INSEE 2017)



PETR	41%
Coeur urbain	21%
Périurbain	67%
Pôles intermédiaires	39%
Communes rurales	79%
Allier	47%
France	40%

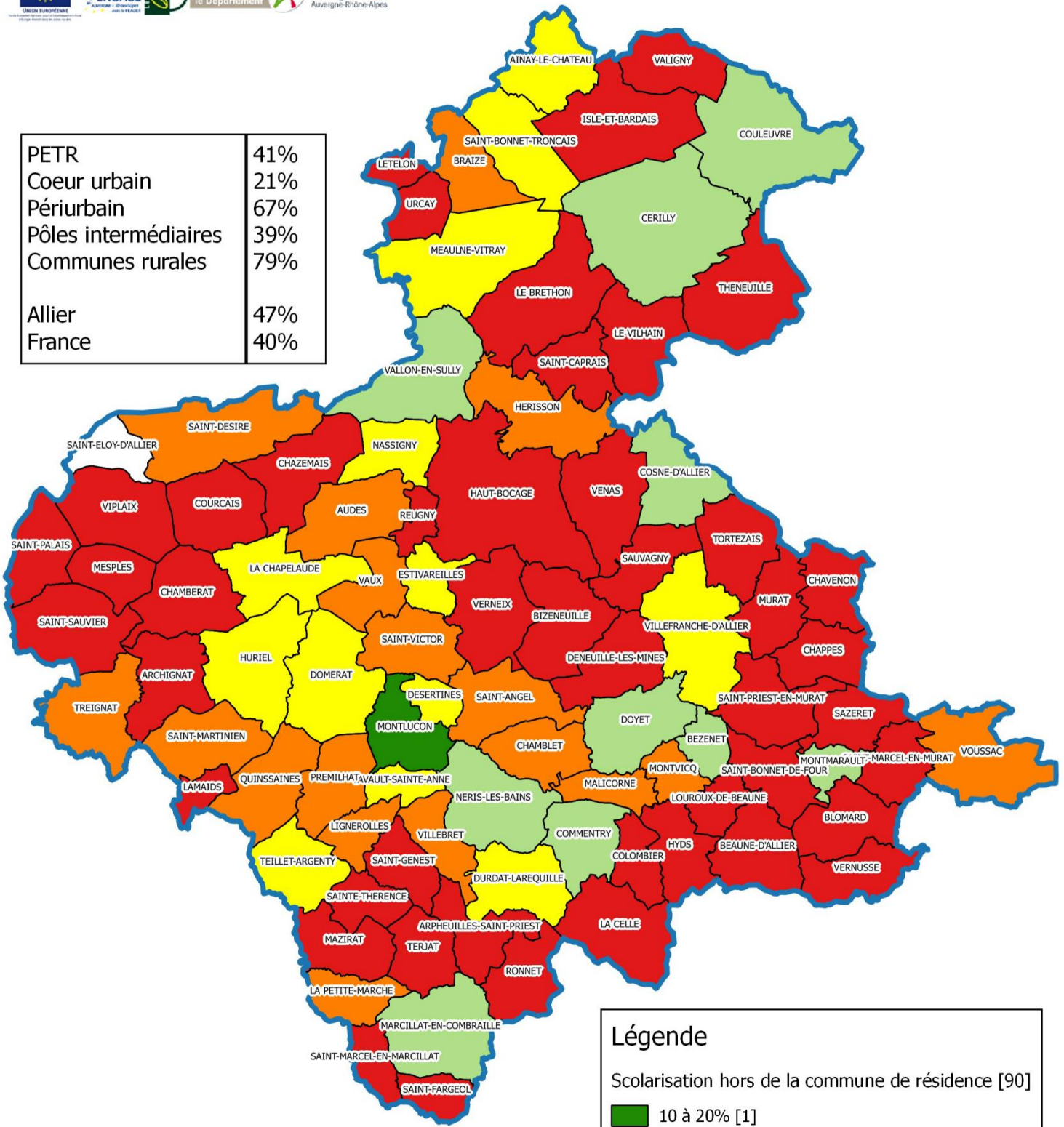

Légende	
Scolarisation hors de la commune de résidence [90]	
■	10 à 20% [1]
■	20 à 40% [10]
■	40 à 60% [13]
■	60 à 80% [18]
■	80 à 100% [47]

Carte C4_8

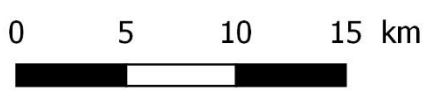

Source des données : INSEE 2014

Carte C4_9 : Nombre de scolaires de 2ans ou+ habitant sur le PETR et scolarisés dans une autre commune du PETR en 2014 (INSEE 2017)

Total scolaires PETR	20834
Total des scolaires du PETR qui se déplacent hors de leur commune de résidence pour l'école ou les études	8638
	Dans l'Allier: 7600 PETR (6863) / Hors PETR (737)
	Hors Allier : 1038 Puy-de-Dôme (530) / Cher (117) / Rhône (70) / Creuse (46) / Autres (276)

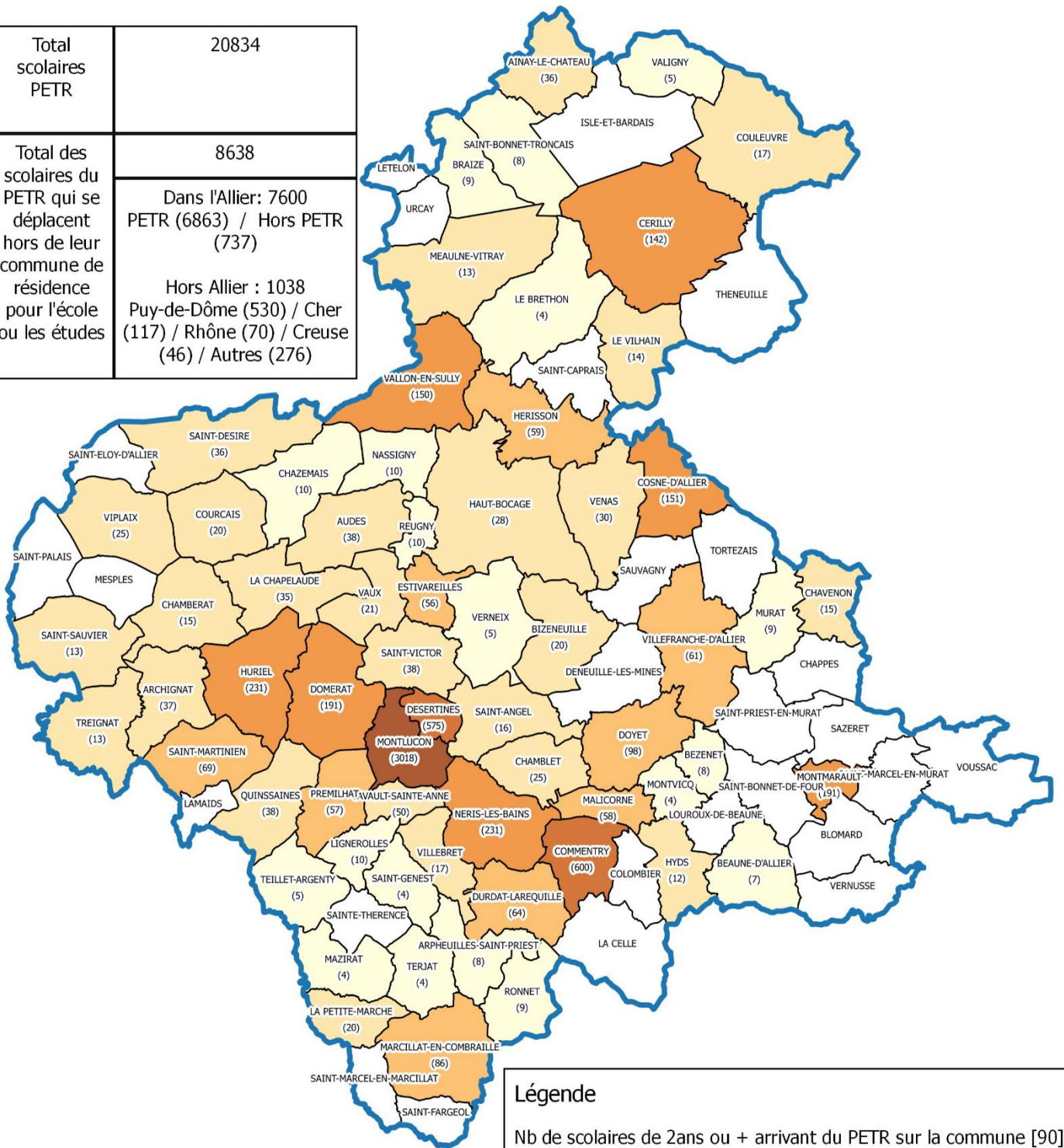

Légende

Nb de scolaires de 2ans ou + arrivant du PETR sur la commune [90]

0 - 10	[19]
10 - 50	[26]
50 - 100	[9]
100 - 500	[7]
500 - 1000	[2]
1000 - 5000	[1]

Carte C4_9

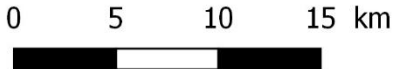

Carte C4_10 : Possibilités d'aller travailler à Montluçon en transports en commun

source : SNCF, MAELIS

* arrivée entre 6H30 et 9H30 le matin, départ entre 16h et 20H le soir, du lundi au vendredi, TOUTE L'ANNEE

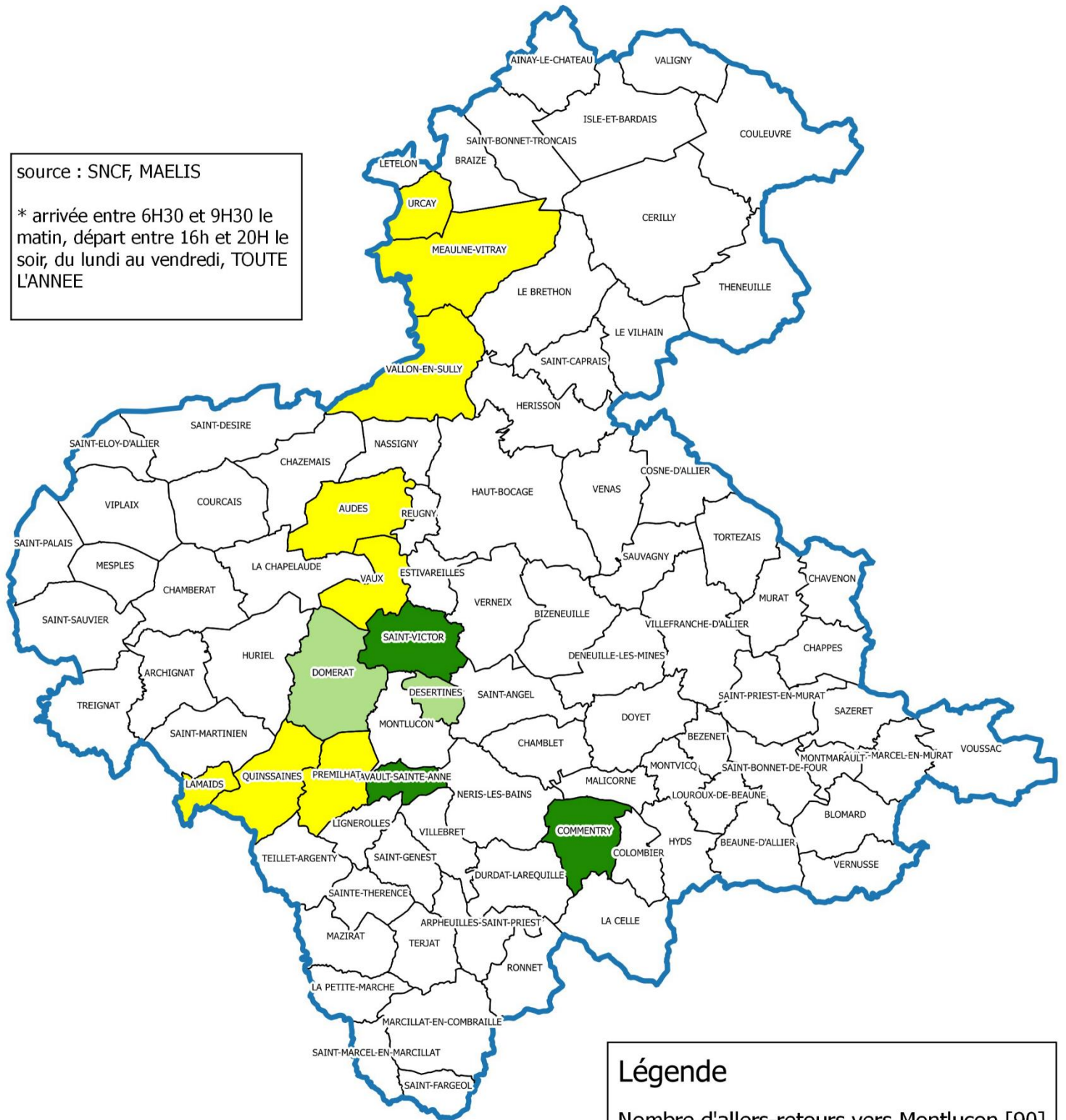

Légende

Nombre d'allers-retours vers Montluçon [90]

- 1 (SNCF ou MAELIS) [8]
- 2 (SNCF ou MAELIS) [2]
- 3 (SNCF ou MAELIS) [3]

Carte C4_10



Carte C4_11 : Possibilités d'aller travailler à Commentry en transports en commun

source : SNCF, MAELIS

* arrivée entre 6H30 et 9H30 le matin, départ entre 16h et 20H le soir, du lundi au vendredi, TOUTE L'ANNEE

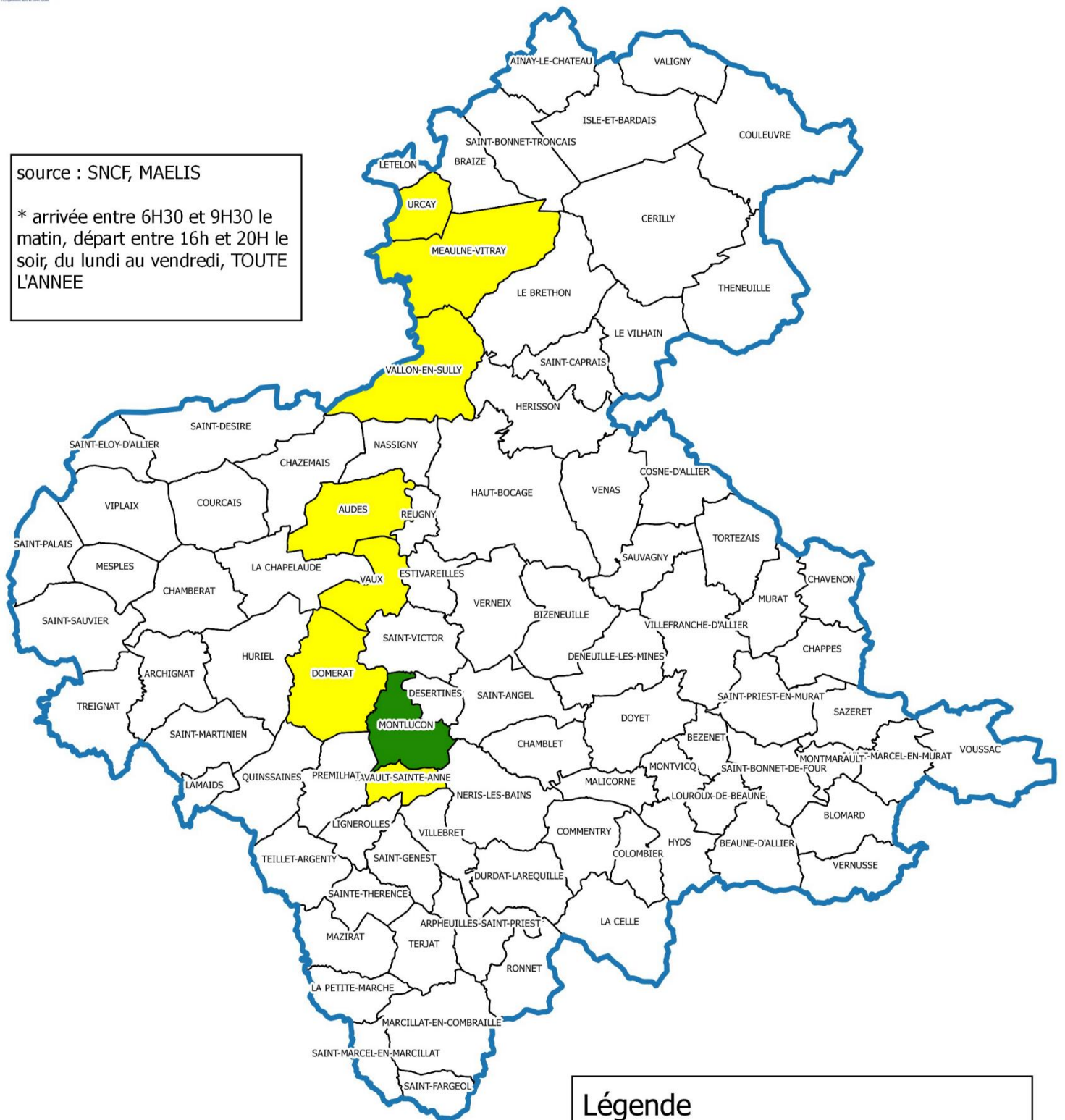

Carte C4_11

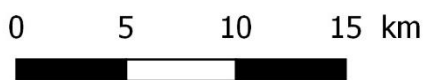

Légende	
Nombre d'allers-retours vers Commentry [90]	
	0 [81]
	1 (SNCF ou MAELIS) [7]
	3 (SNCF ou MAELIS) [1]

Carte C4_12 : Possibilités d'aller passer la 1/2 journée à Montluçon en transports en commun

source :
SNCF, MAELIS, TransAllier

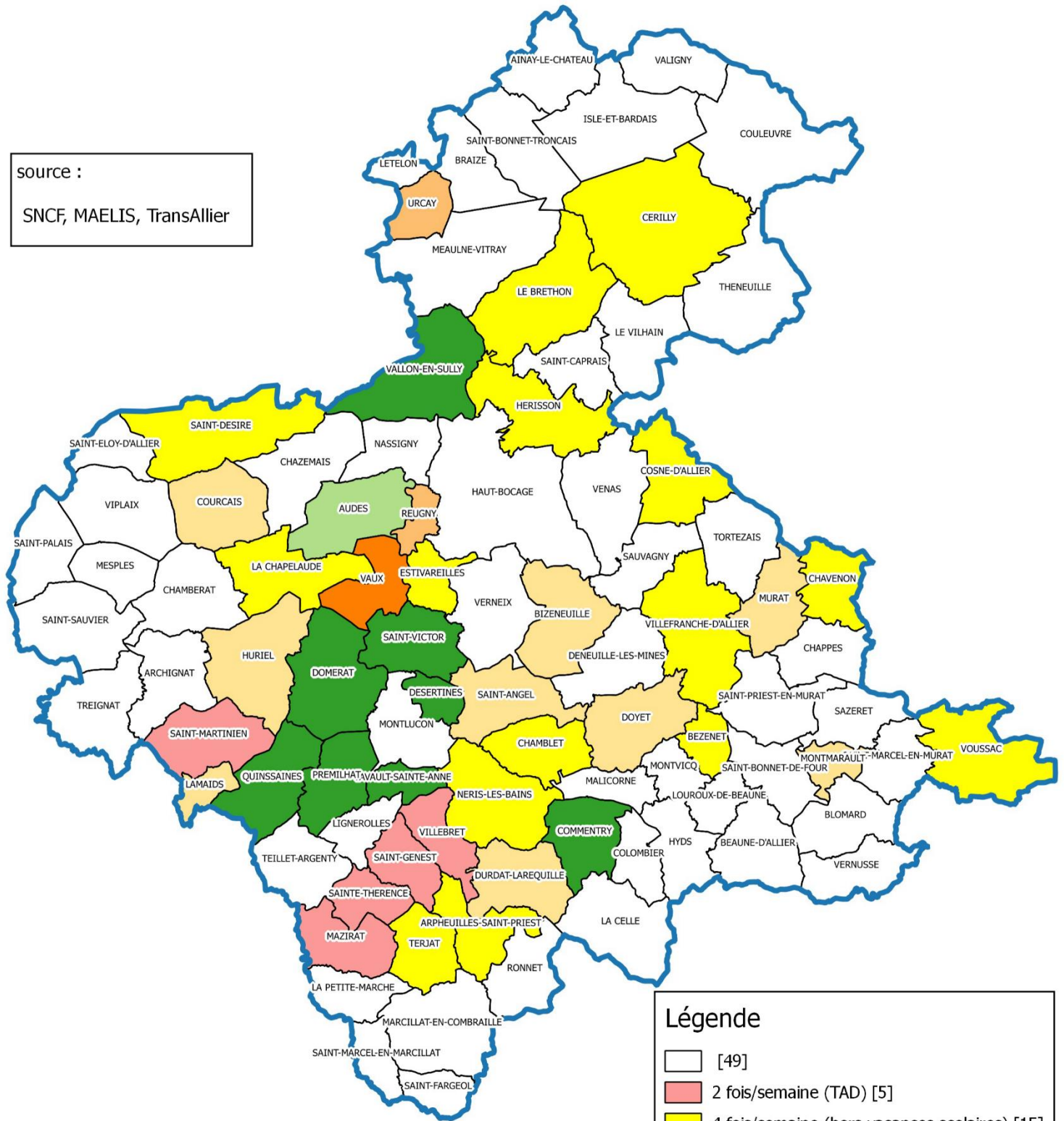

Carte C4_12

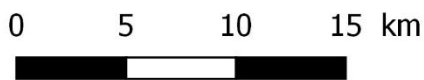

Légende	
[White box]	[49]
[Pink box]	2 fois/semaine (TAD) [5]
[Yellow box]	4 fois/semaine (hors vacances scolaires) [15]
[Light orange box]	8 fois/semaine (hors vacances scolaires) [9]
[Orange box]	4 fois/semaine (SNCF) [2]
[Dark orange box]	5 fois/semaine (SNCF) [1]
[Light green box]	8 fois/semaine (SNCF) [1]
[Dark green box]	14 fois/semaine (SNCF ou MAELIS) [8]

Carte C4_13 : Possibilités d'aller passer la 1/2 journée à Commentry en transports en commun

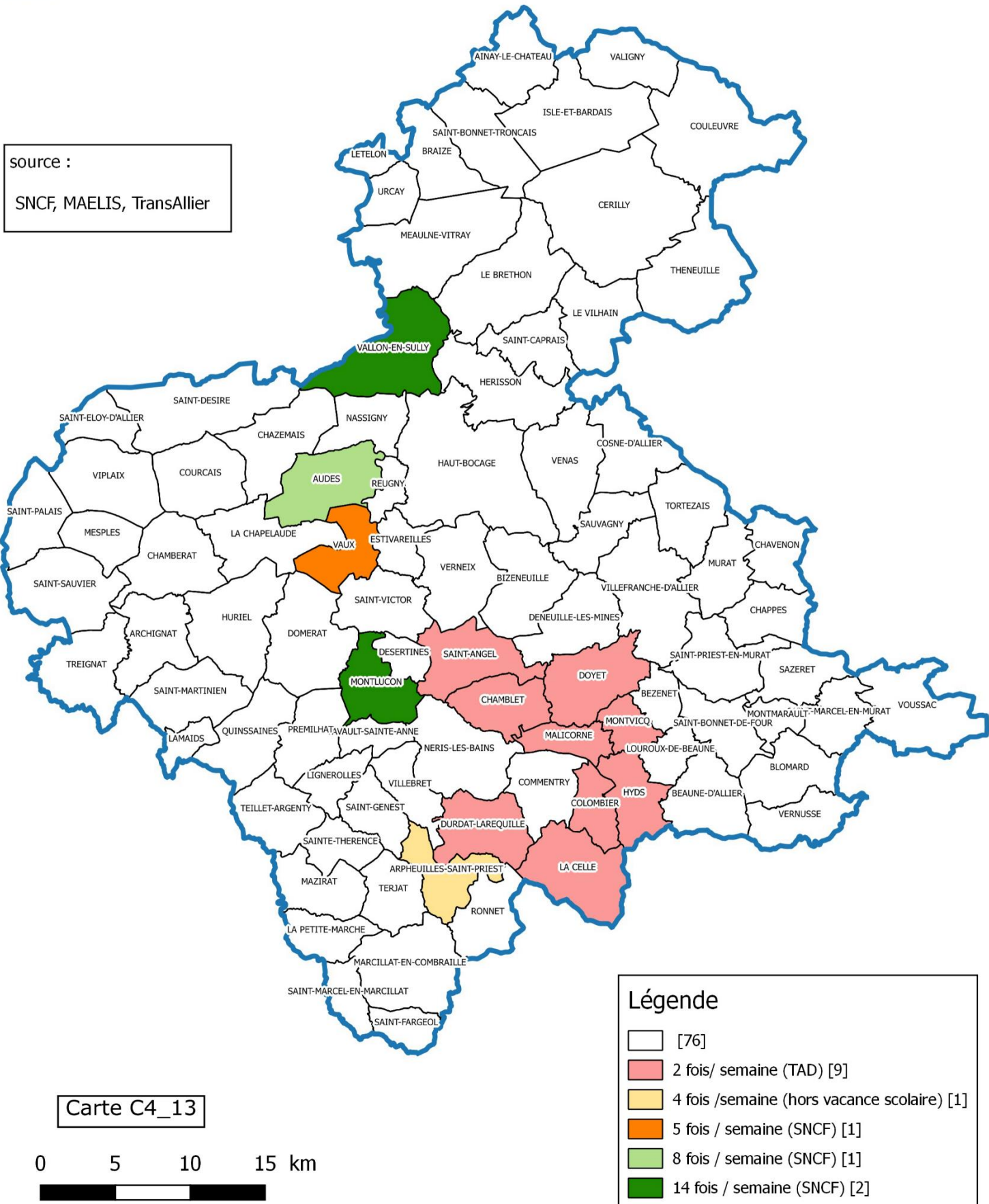

Carte C4_14 : Transport A la Demande (TAD) TransAllier (11/2017)

source :
TransAllier
fréquence : 2x par semaine

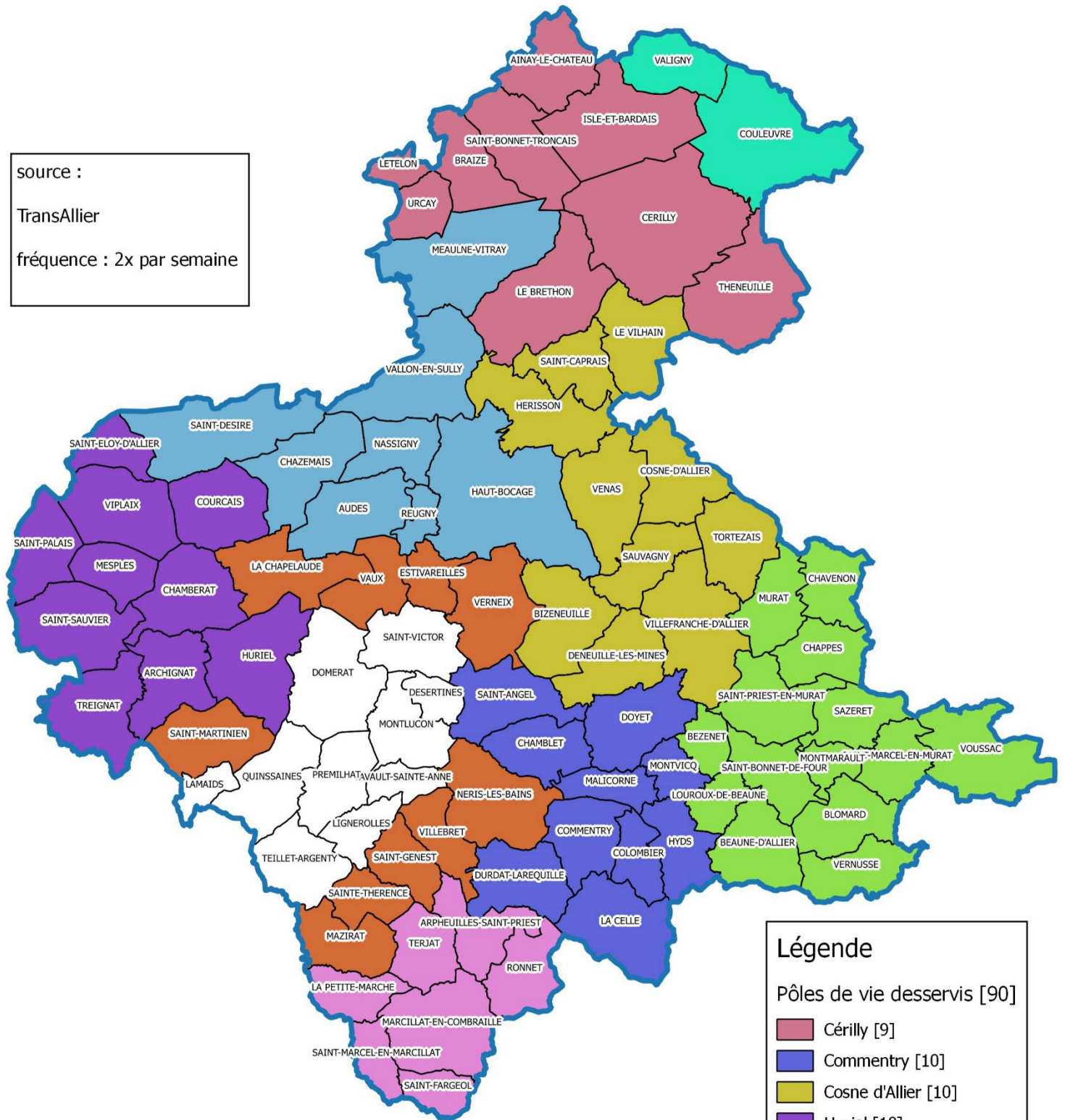

Légende

Pôles de vie desservis [90]

- Cérilly [9]
- Commentry [10]
- Cosne d'Allier [10]
- Huriel [10]
- Lury-Lévis [2]
- Marcillat [7]
- Montluçon [10]
- Montmarault [14]
- Vallon-en-Sully [8]

Carte C4_14

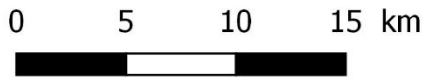

Carte C4_15 : Bornes de recharge pour véhicules électriques (SDE03, 11/2017)

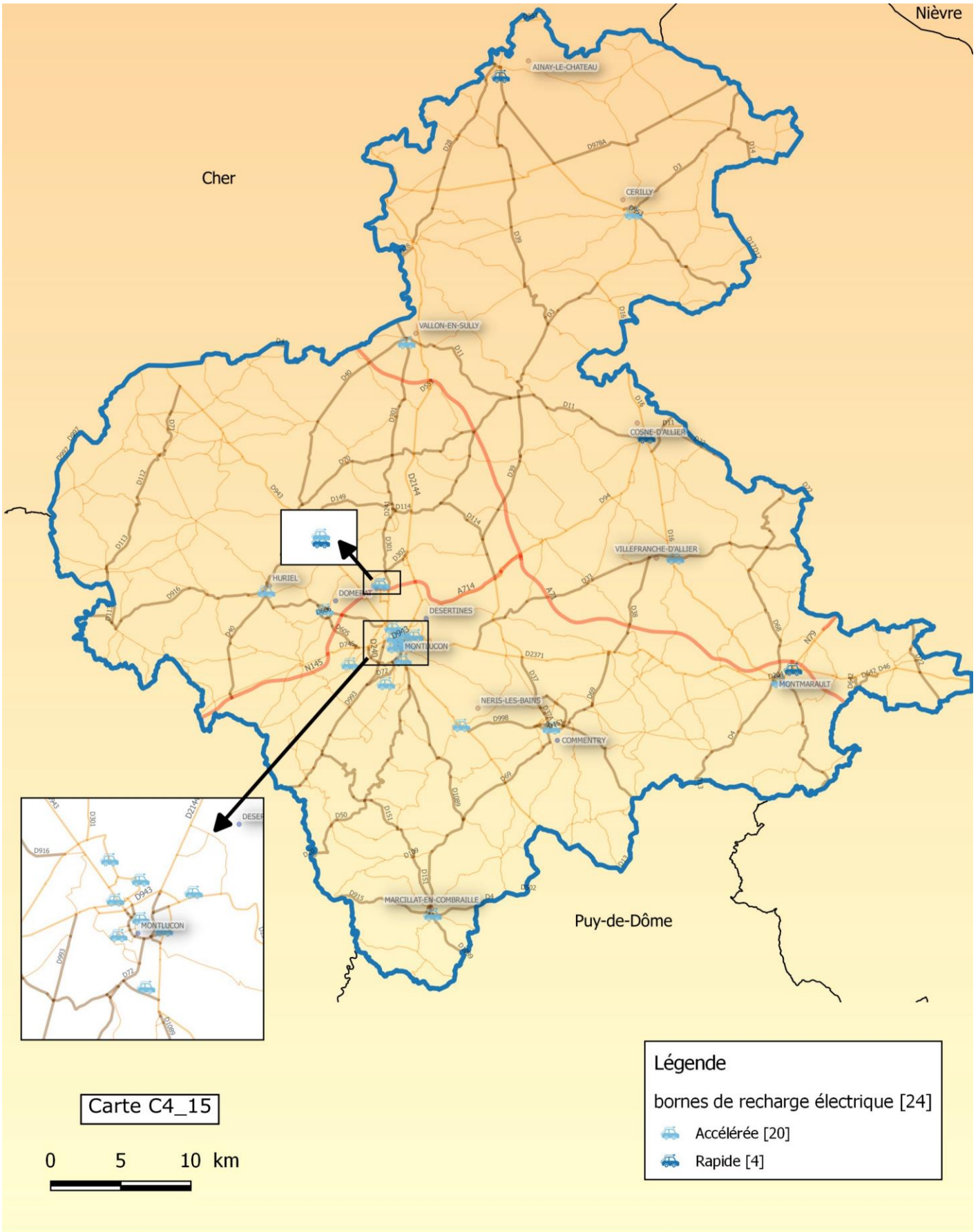

Carte C4_16 : Aires de covoiturage (Conseil Départemental 03, 11/2017)

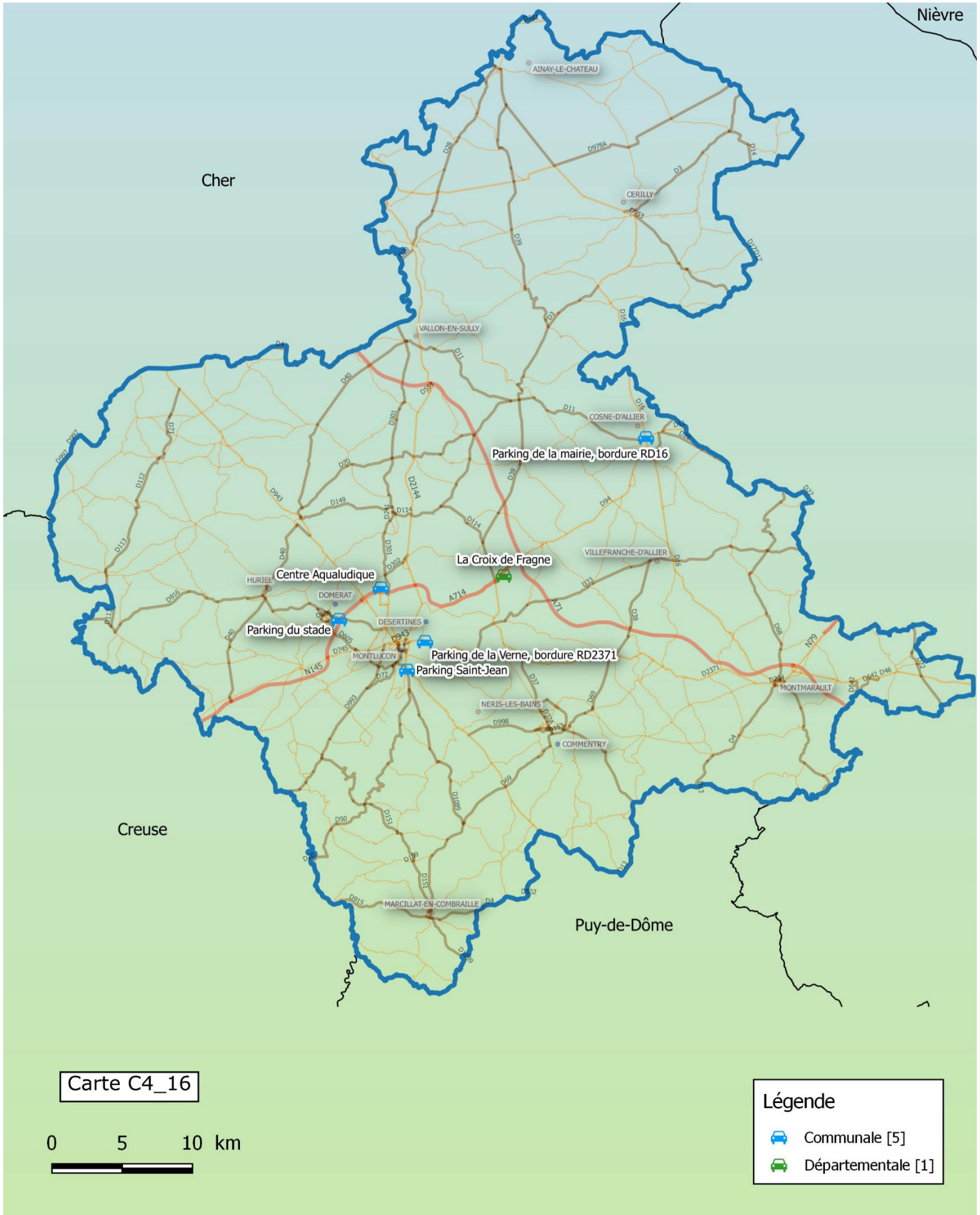

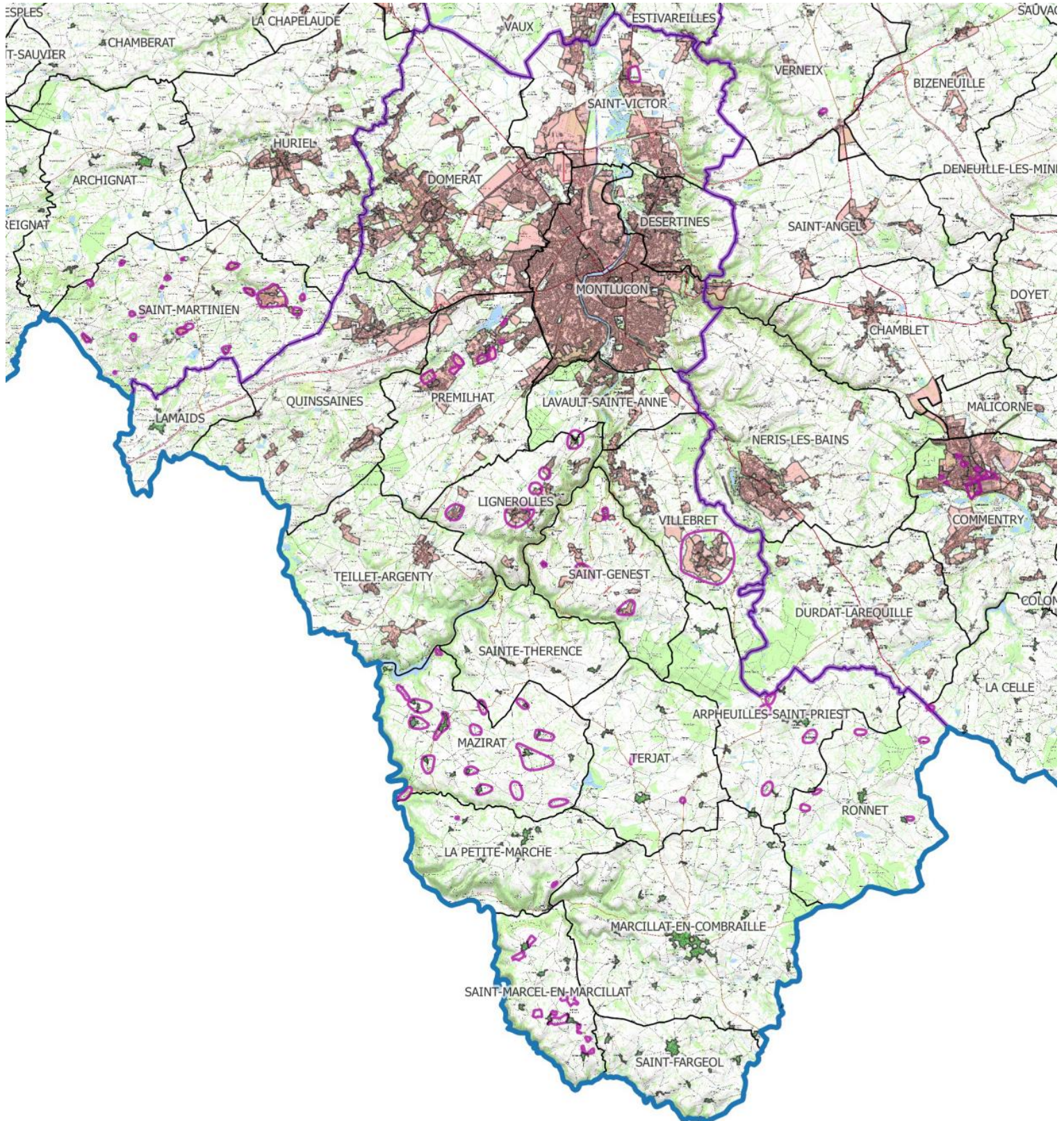

C5 - Cartes de l'identification des espaces de densification et de mutation (L141-3 et L151-4 du Code de l'urbanisme)

Carte C5_1 : Carte par EPCI, Planche 1/5, Communauté d'agglomération Montluçon Communauté



Légende

-  Communes avec document d'urbanisme : secteurs issus des zonages de constructibilité
-  Communes sans document d'urbanisme : secteurs identifiés depuis la tâche urbaine 2013
-  zones d'attention complémentaires

0 1500 3000 4500 m

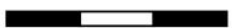

Carte C5_1

Carte C5_2 : Carte par EPCI, Planche 2/5, Communauté de communes Commentry Montmarault Nérès Communauté



Légende

- Communes avec document d'urbanisme : secteurs issus des zonages de constructibilité
- Communes sans document d'urbanisme : secteurs identifiés depuis la tâche urbaine 2013
- zones d'attention complémentaires

0 1500 3000 4500 m



Carte C5_2

Carte C5_3 : Carte par EPCI, Planche 3/5, Communauté de communes du Pays de Tronçais

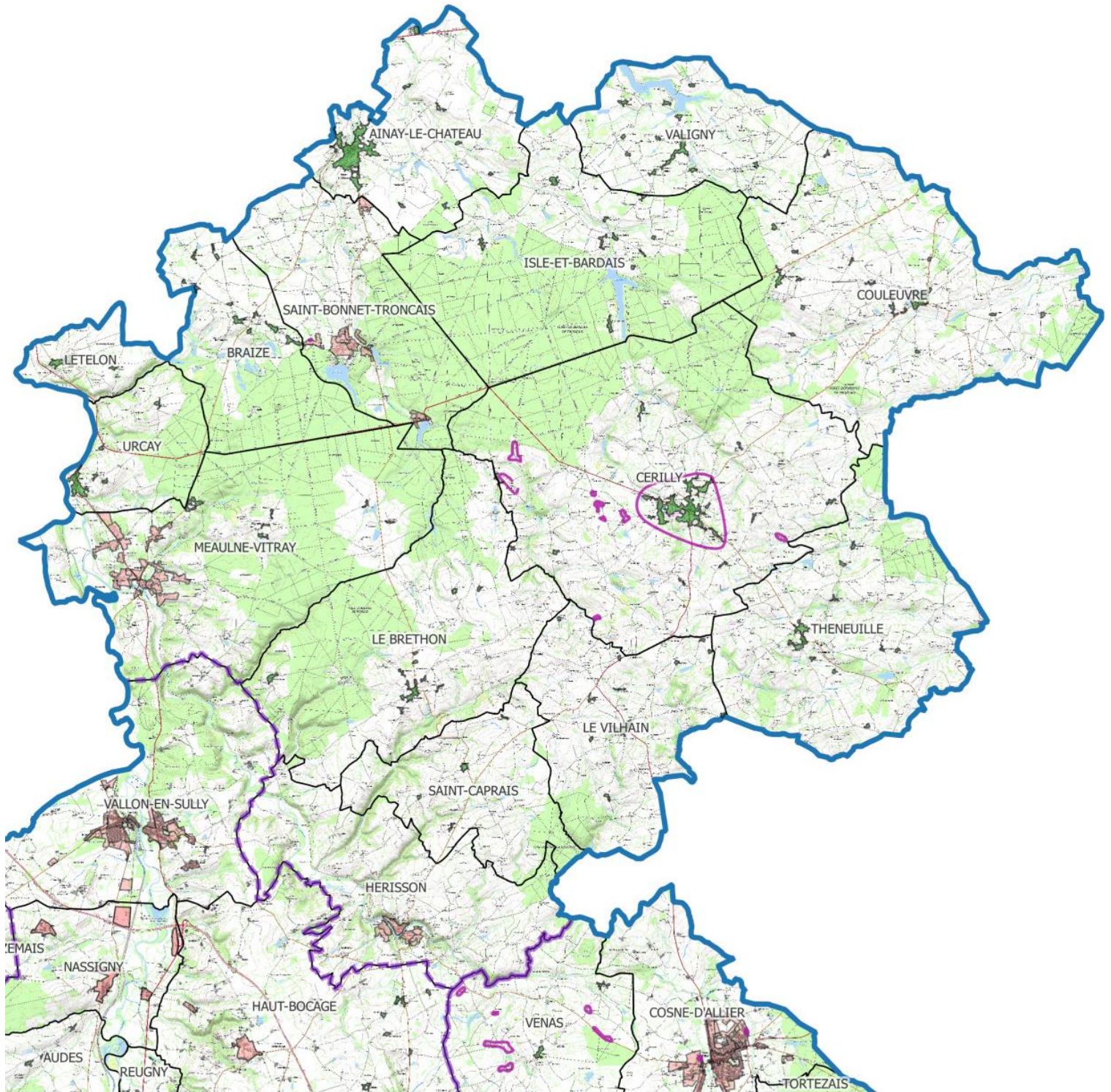

Légende

- Communes avec document d'urbanisme : secteurs issus des zonages de constructibilité
- Communes sans document d'urbanisme : secteurs identifiés depuis la tâche urbaine 2013
- zones d'attention complémentaires

0 1500 3000 4500 m

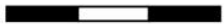

Carte C5_3

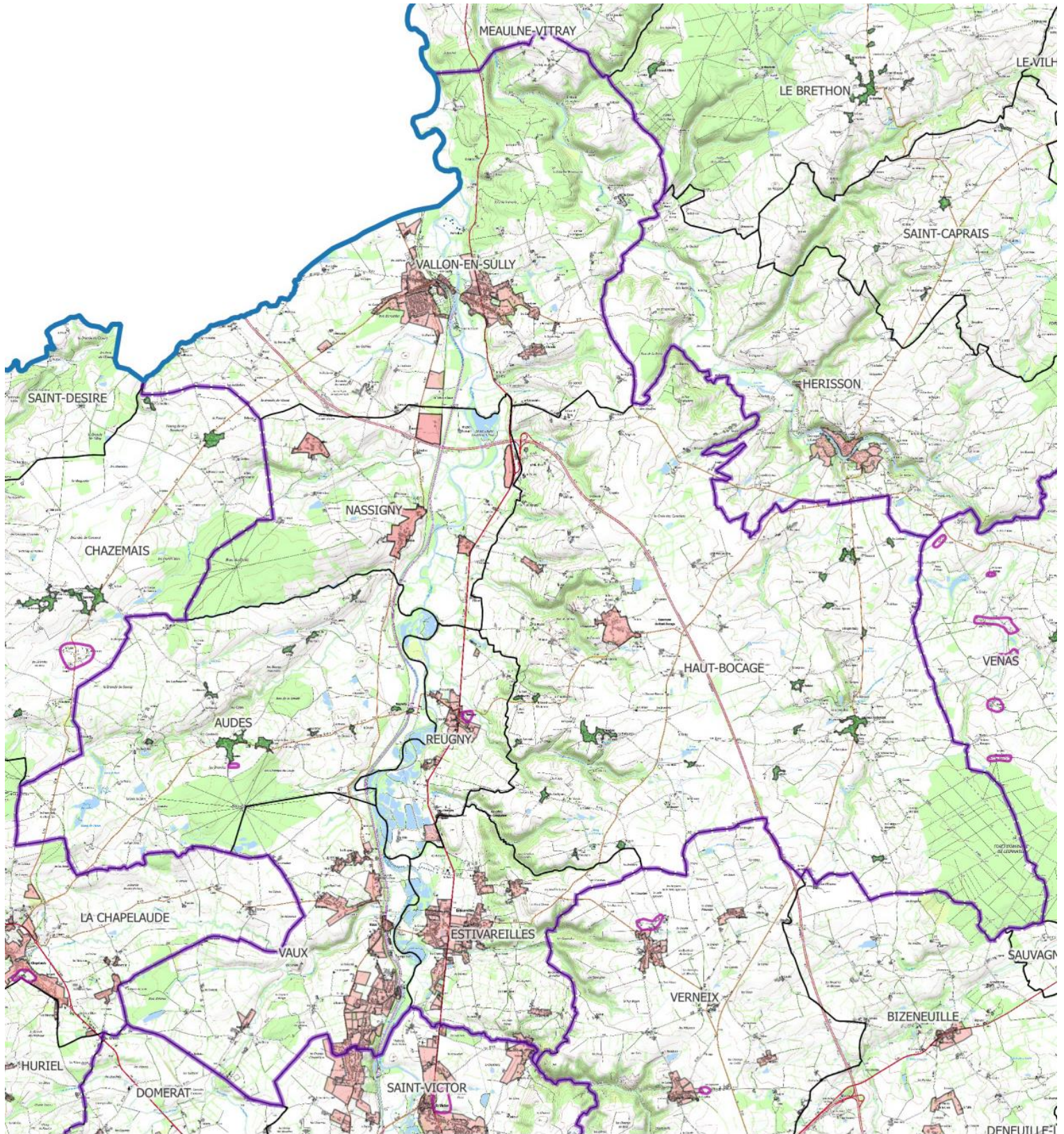

Carte C5_4 : Carte par EPCI, Planche 4/5, Communauté de communes du Val de Cher

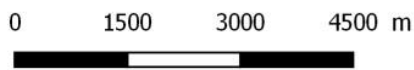

Légende





Carte C5_4

-  Communes avec document d'urbanisme : secteurs issus des zonages de constructibilité
-  Communes sans document d'urbanisme : secteurs identifiés depuis la tâche urbaine 2013
-  zones d'attention complémentaires

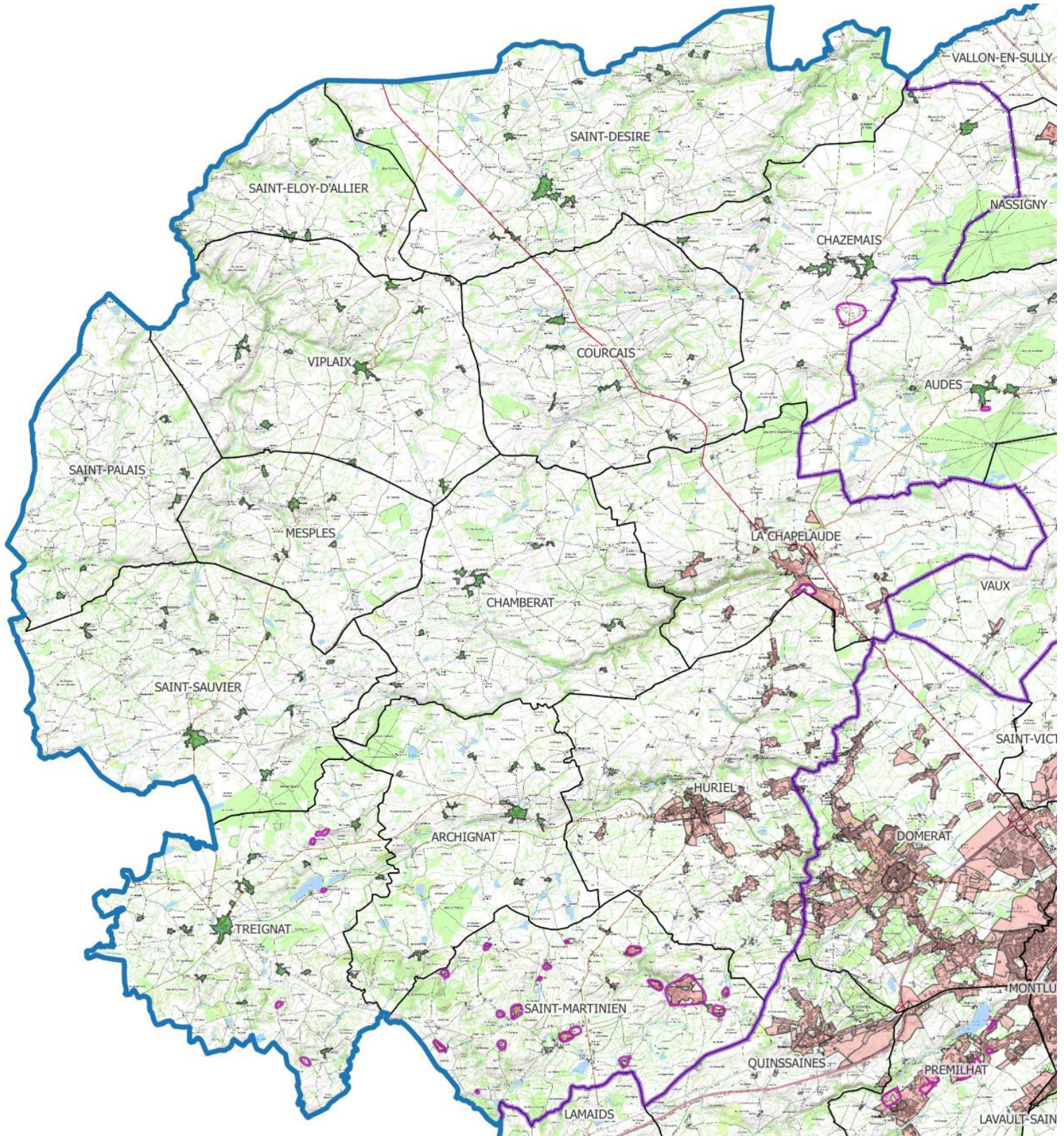
Carte C5_5 : Carte par EPCI, Planche 5/5, Communauté de communes du Pays d'Huriel



Légende

-  Communes avec document d'urbanisme : secteurs issus des zonages de constructibilité
-  Communes sans document d'urbanisme : secteurs identifiés depuis la tâche urbaine 2013
-  zones d'attention complémentaires

0 1500 3000 4500 m

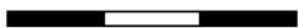

Carte C5_5

Carte C5_6 : Carte par commune, Ainay le Château

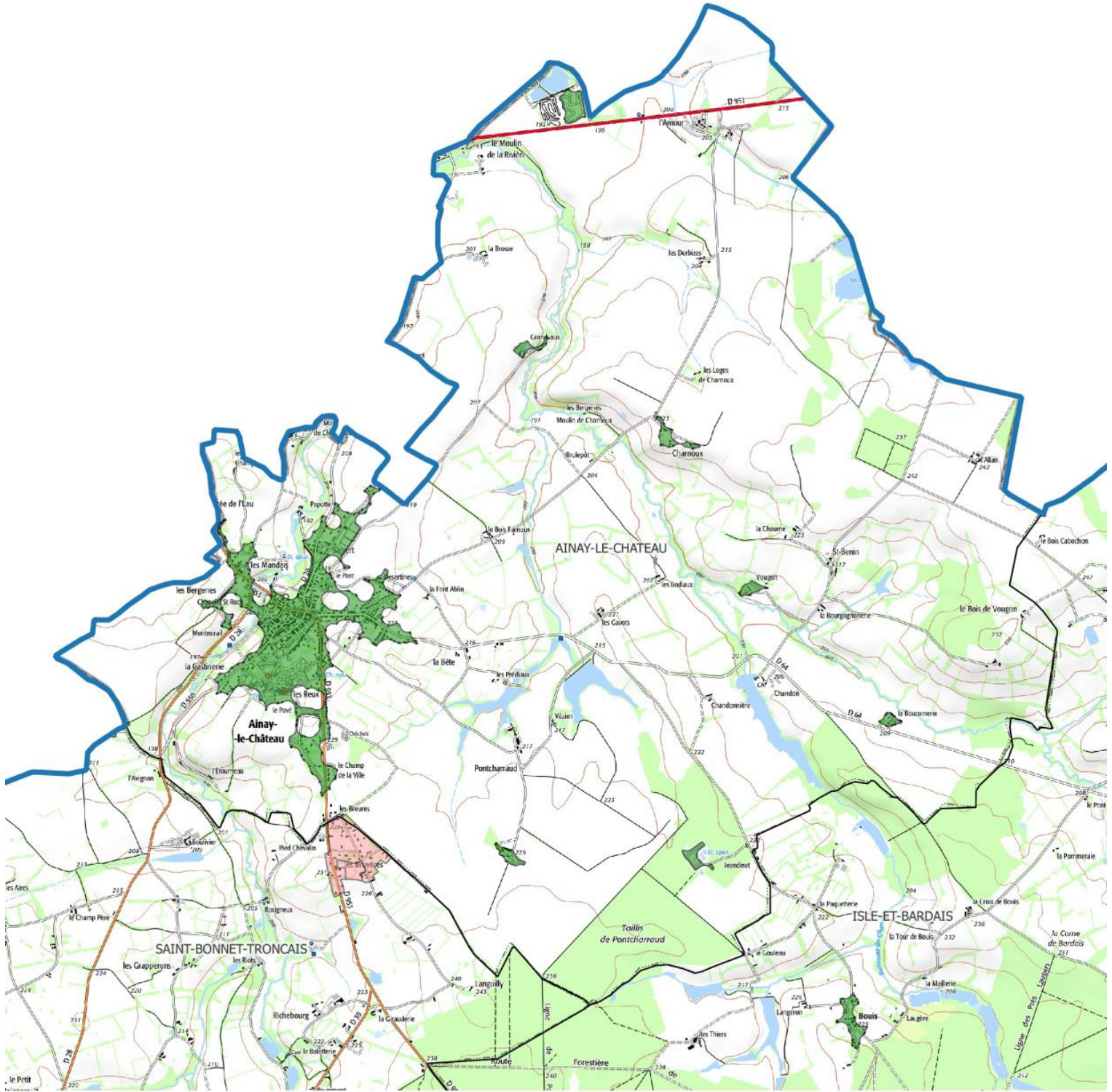

Légende

- Communes avec document d'urbanisme : secteurs issus des zonages de constructibilité
- Communes sans document d'urbanisme : secteurs identifiés depuis la tâche urbaine 2013
- zones d'attention complémentaires

0 500 1000 1500 m



Carte C5_6

Carte C5_7 : Carte par commune, Archignat

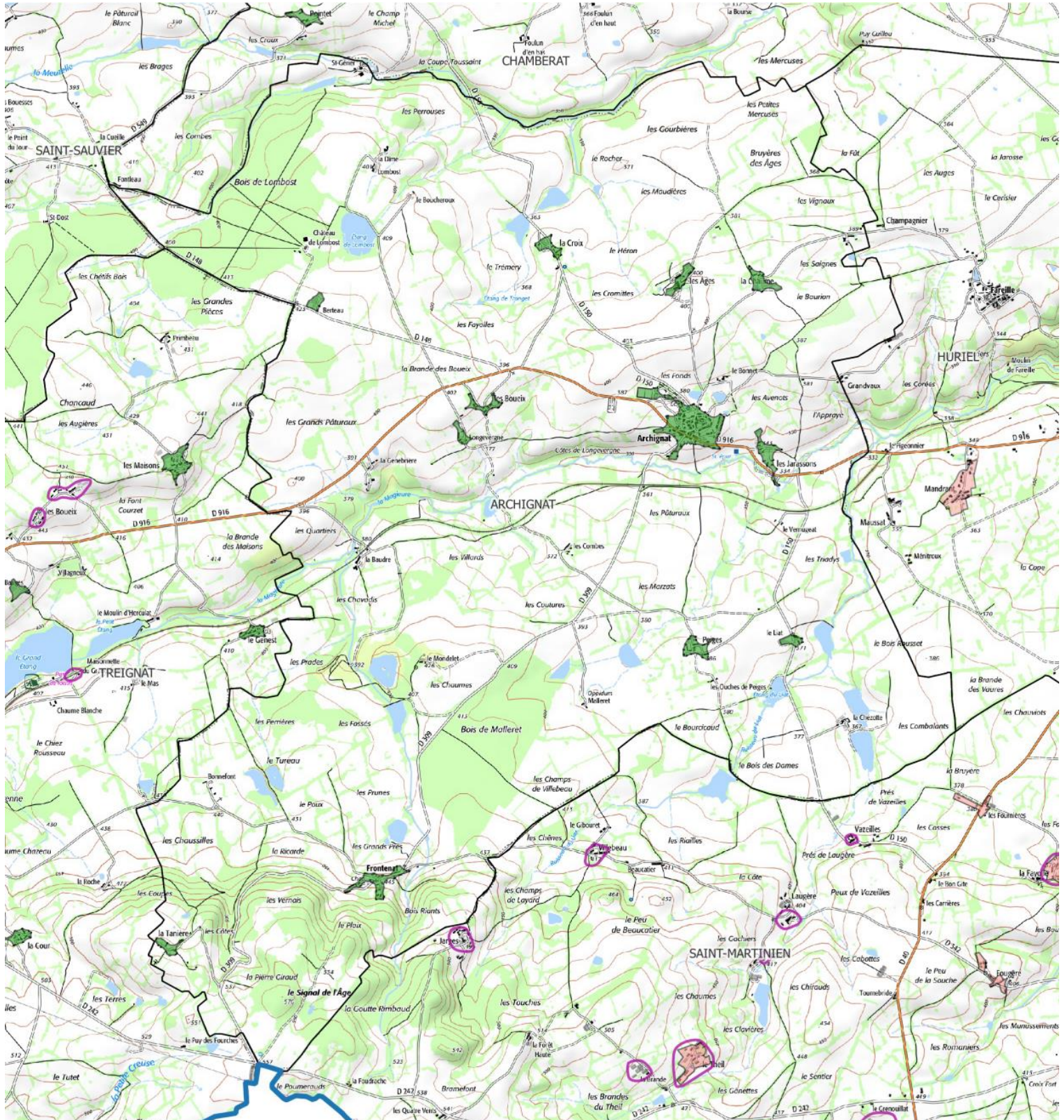

Légende

- Communes avec document d'urbanisme : secteurs issus des zonages de constructibilité
- Communes sans document d'urbanisme : secteurs identifiés depuis la tâche urbaine 2013
- zones d'attention complémentaires

0 500 1000 1500 m

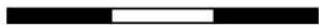

Carte C5_7

Carte C5_8 : Carte par commune, Arpheuilles-Saint-Priest

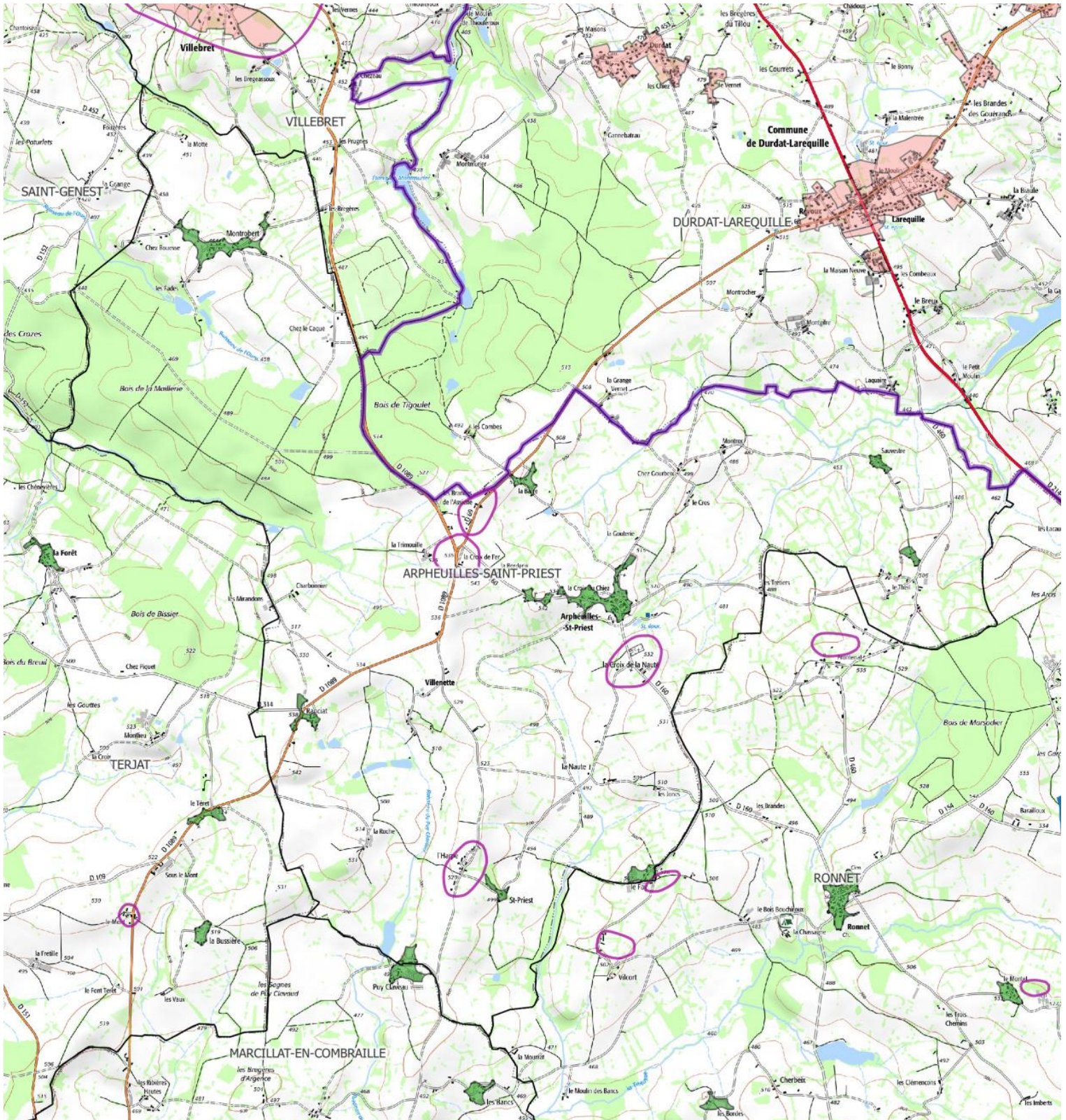

Légende

- Communes avec document d'urbanisme : secteurs issus des zonages de constructibilité
- Communes sans document d'urbanisme : secteurs identifiés depuis la tâche urbaine 2013
- zones d'attention complémentaires

0 500 1000 1500 m

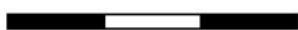

Carte C5_8

Carte C5_9 : Carte par commune, Audes

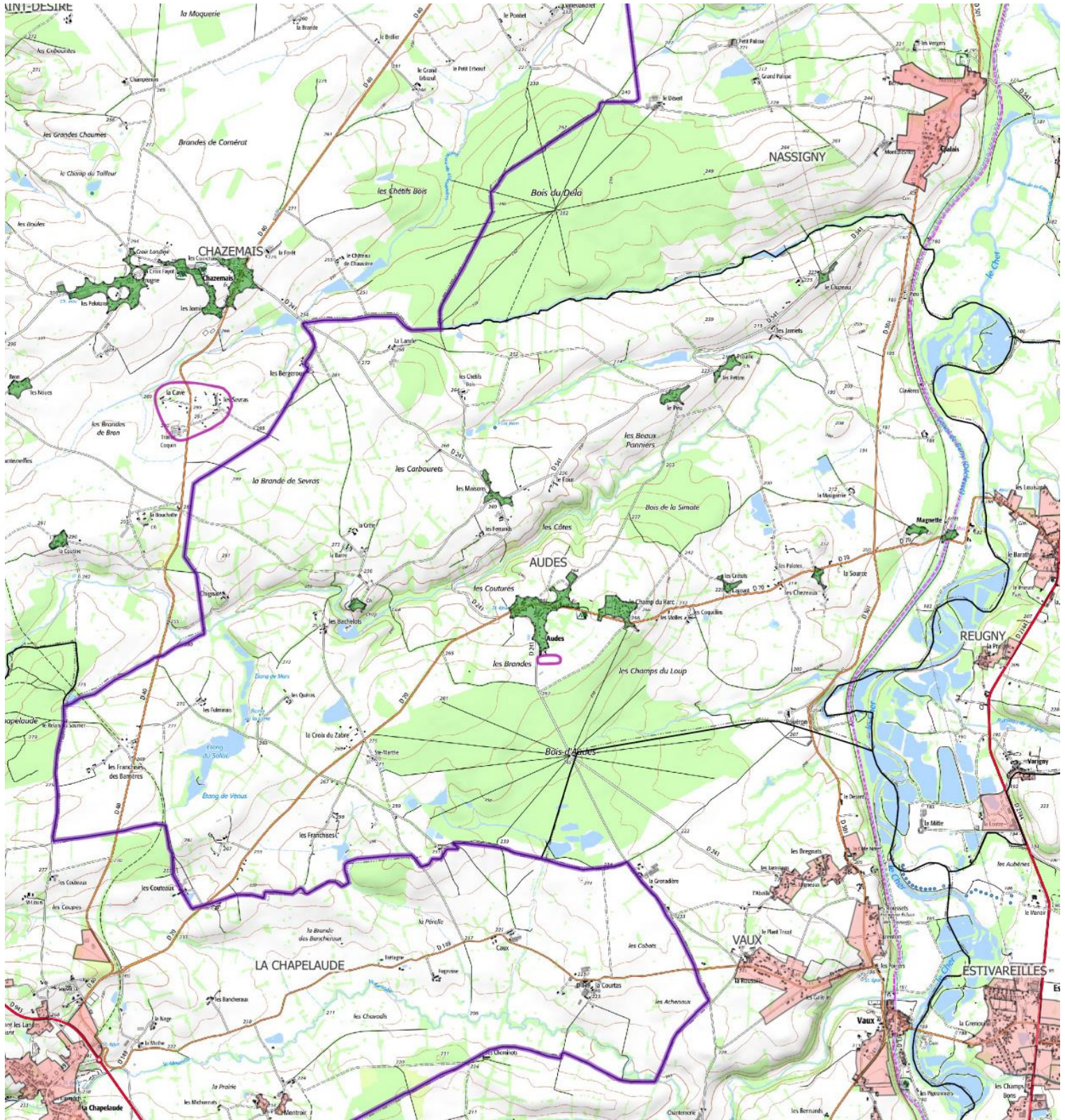

Légende

- Communes avec document d'urbanisme : secteurs issus des zonages de constructibilité
- Communes sans document d'urbanisme : secteurs identifiés depuis la tâche urbaine 2013
- zones d'attention complémentaires

0 500 1000 1500 m



Carte C5_9

Carte C5_10 : Carte par commune, Beaine d'Allier

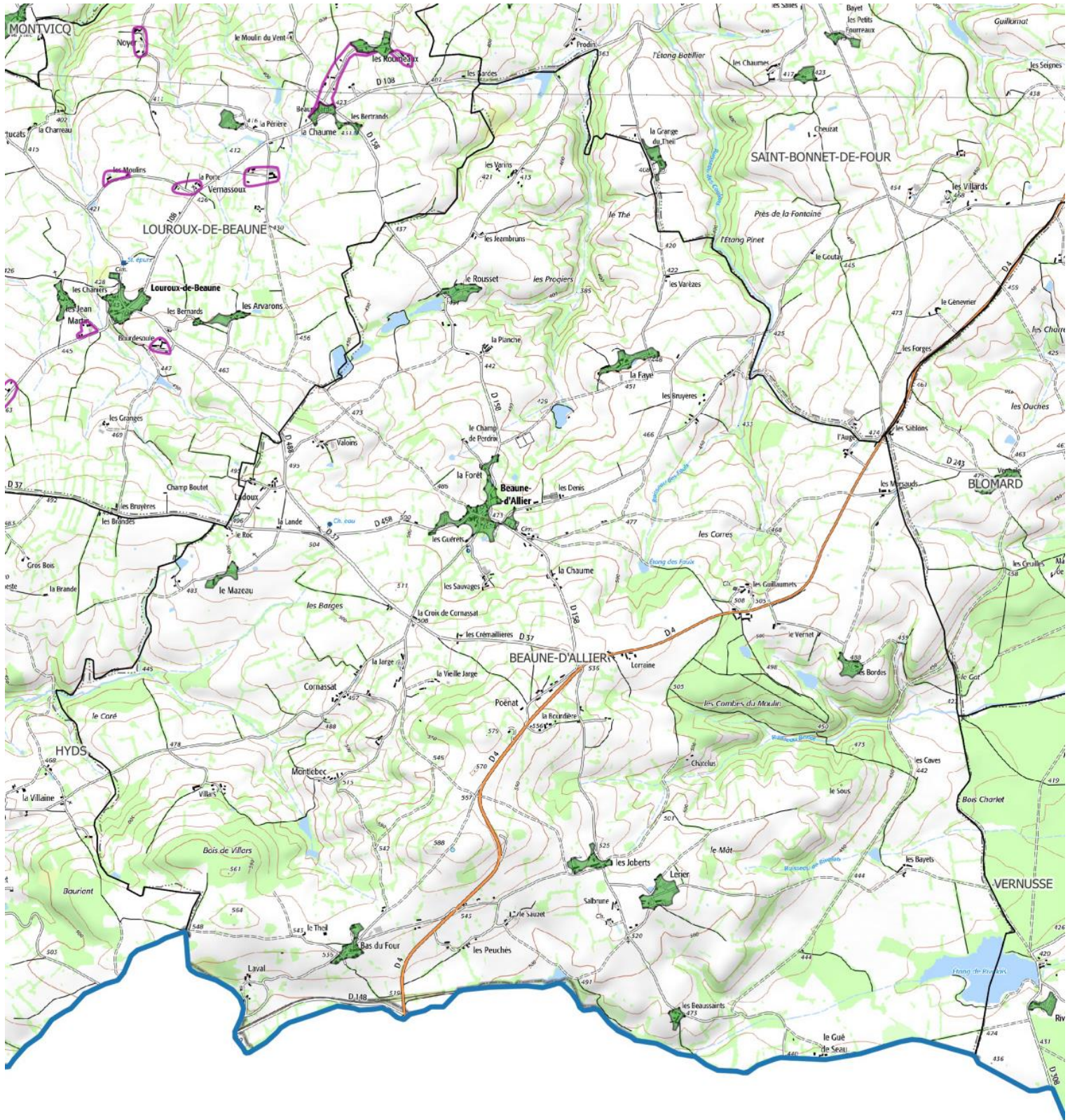

Légende

0 500 1000 1500 m



Carte C5_10

- Communes avec document d'urbanisme : secteurs issus des zonages de constructibilité
- Communes sans document d'urbanisme : secteurs identifiés depuis la tâche urbaine 2013
- zones d'attention complémentaires

Carte C5_11 : Carte par commune, Bézenet

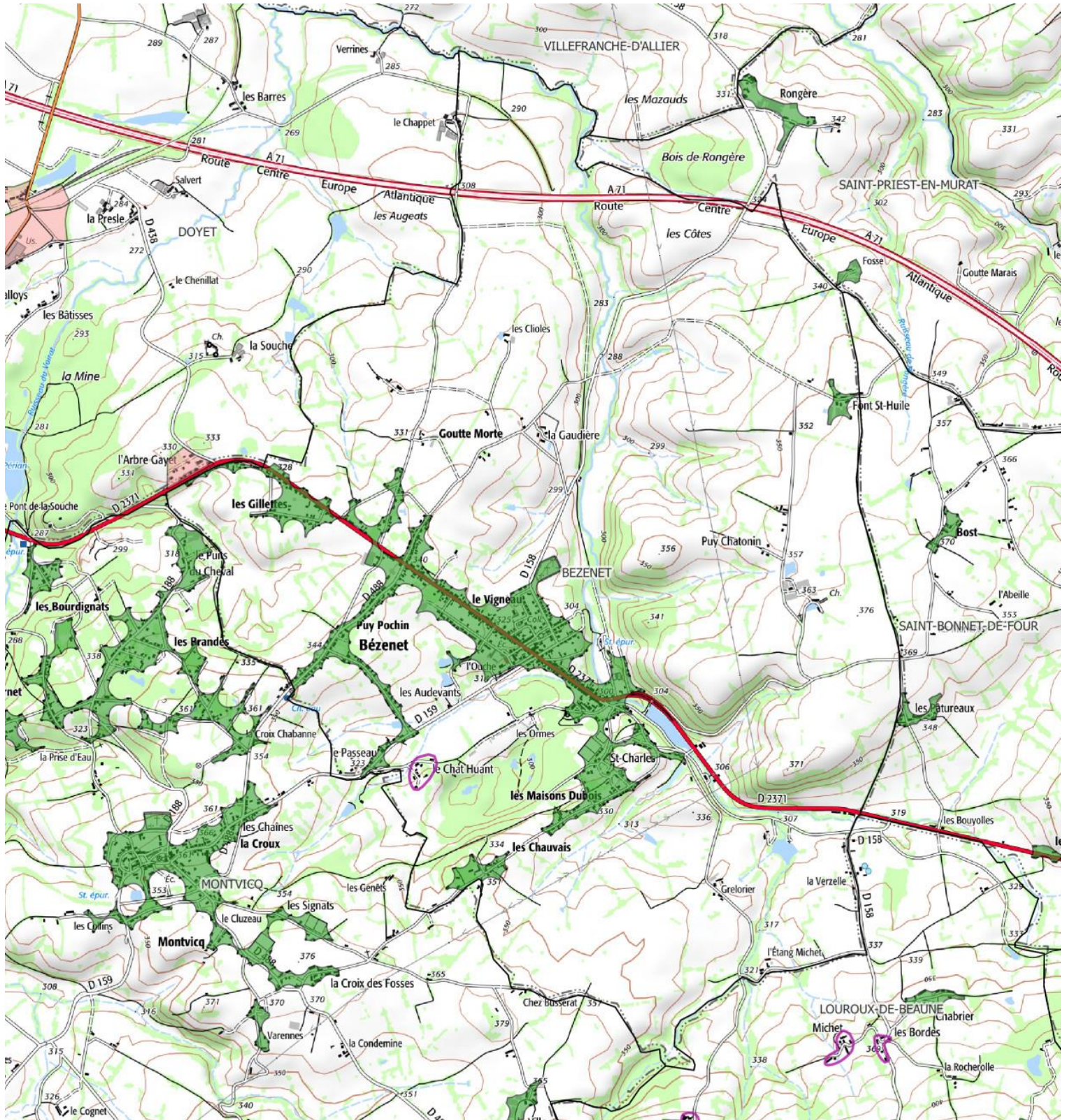

Légende

0 500 1000

- 1 Communes avec document d'urbanisme : secteurs issus des zonages de constructibilité
- Communes sans document d'urbanisme : secteurs identifiés depuis la tâche urbaine 2013
- zones d'attention complémentaires

Carte C5_11

Carte C5_12 : Carte par commune, Bizeneuille

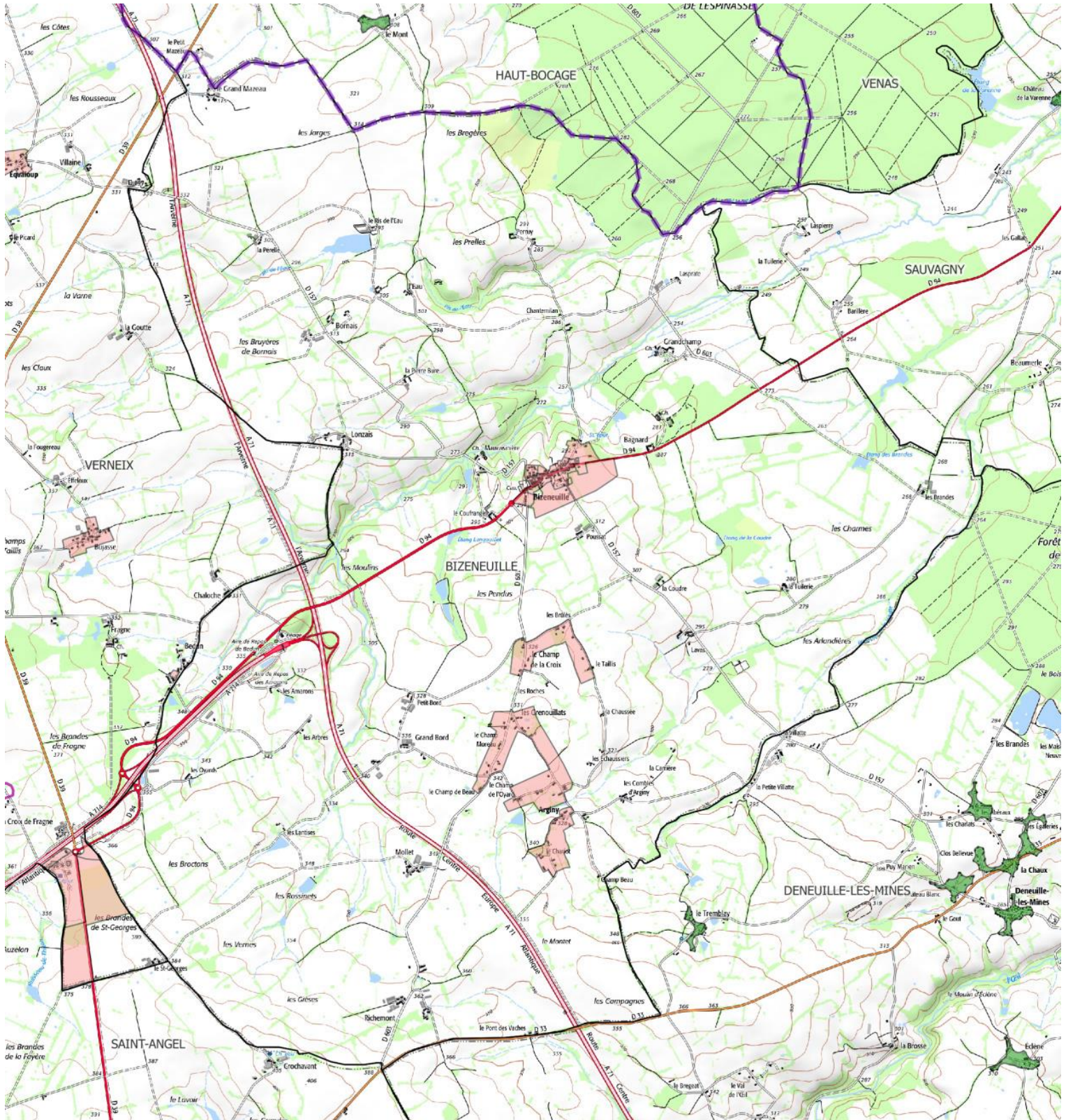

Légende

- Communes avec document d'urbanisme : secteurs issus des zonages de constructibilité
- Communes sans document d'urbanisme : secteurs identifiés depuis la tâche urbaine 2013
- zones d'attention complémentaires

0 500 1000 1500 m

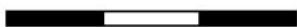

Carte C5_12

Carte C5_13 : Carte par commune, Blomard

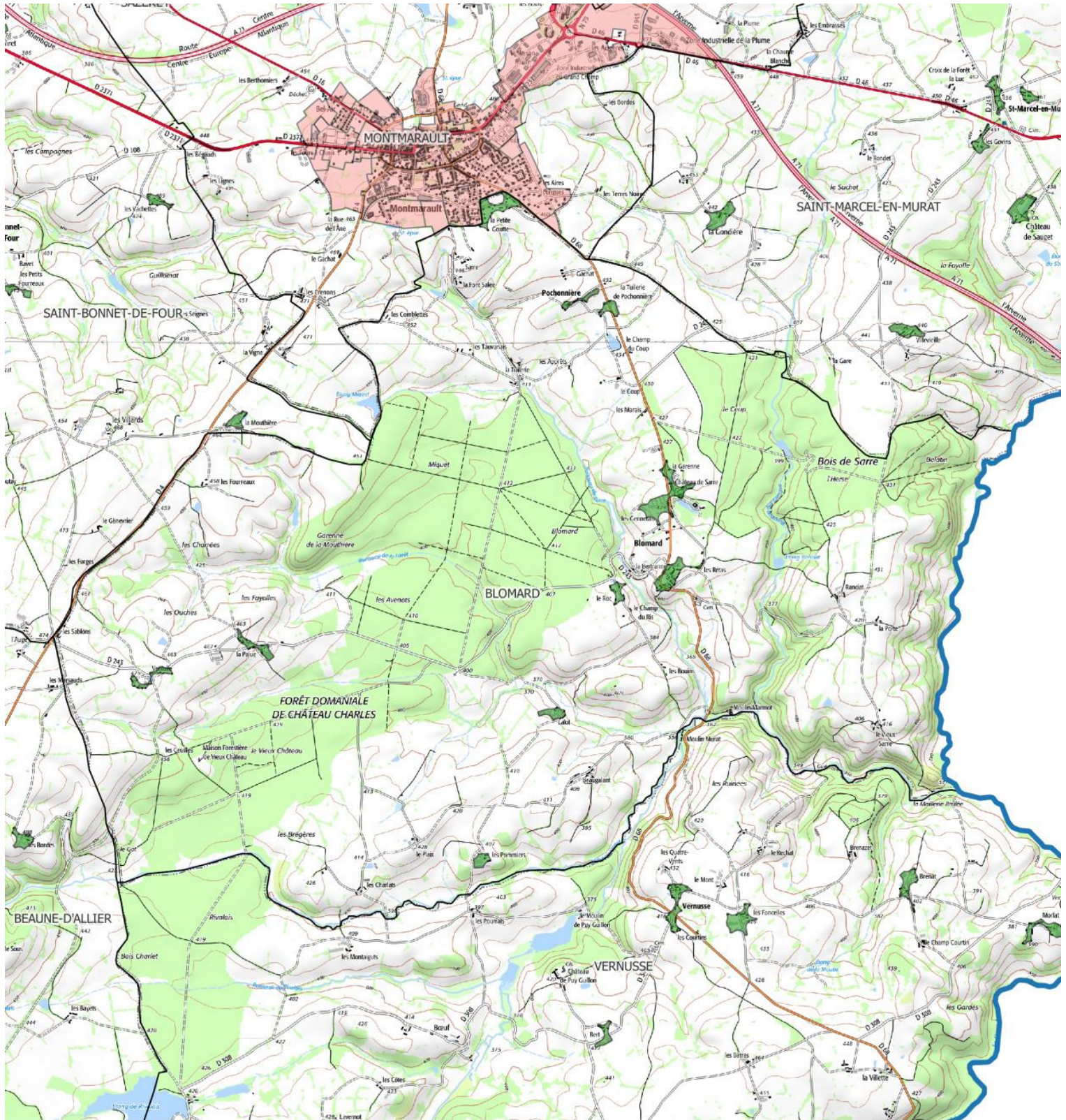

Légende

- Communes avec document d'urbanisme : secteurs issus des zonages de constructibilité
- Communes sans document d'urbanisme : secteurs identifiés depuis la tâche urbaine 2013
- zones d'attention complémentaires

0 500 1000 1500 m

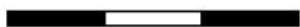

Carte C5_13

Carte C5_14 : Carte par commune, Braize

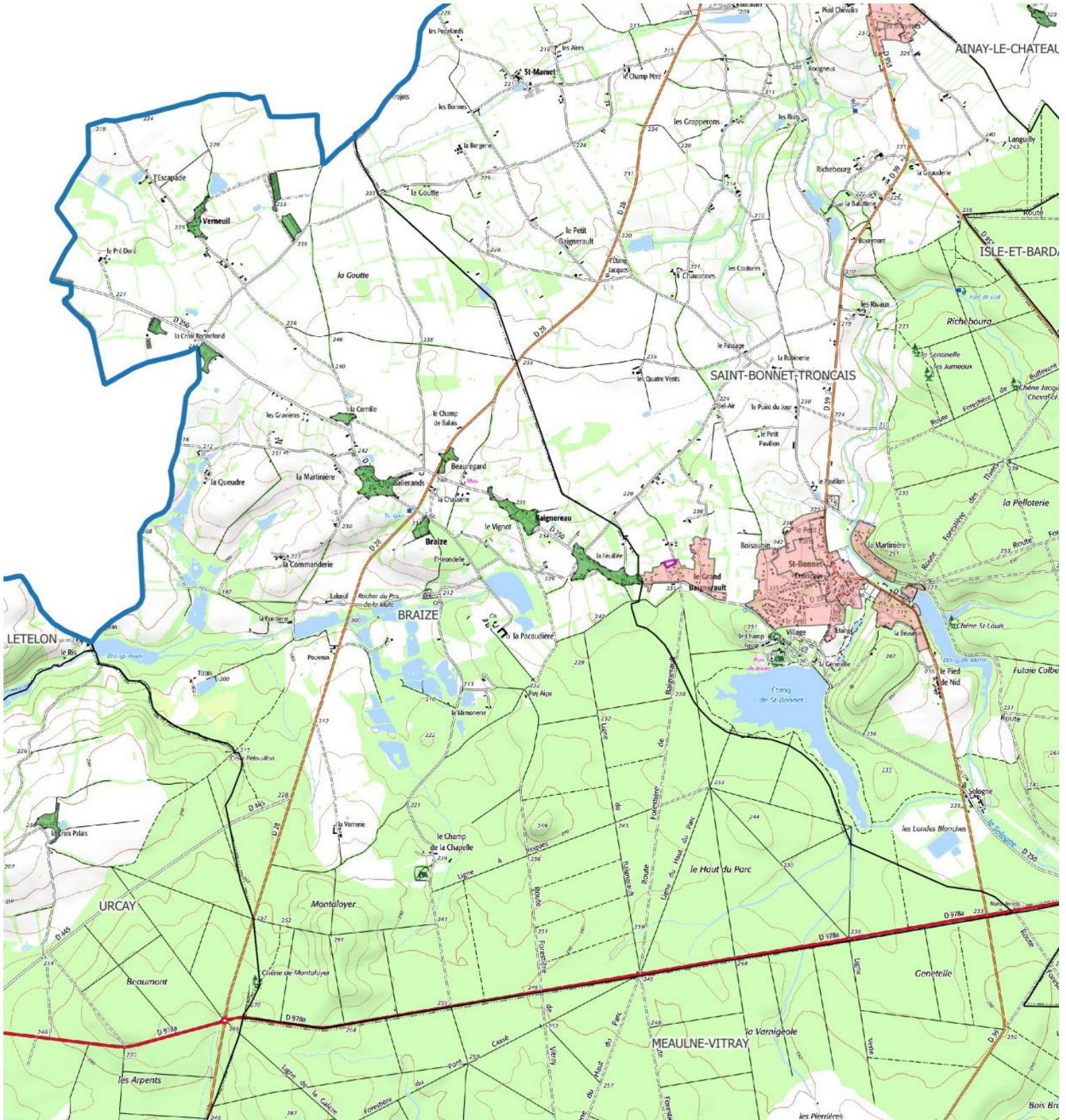

Légende

- Communes avec document d'urbanisme : secteurs issus des zonages de constructibilité
- Communes sans document d'urbanisme : secteurs identifiés depuis la tâche urbaine 2013
- zones d'attention complémentaires

0 500 1000 1500 m



Carte C5_14

Carte C5_15 : Carte par commune, Le Brethon

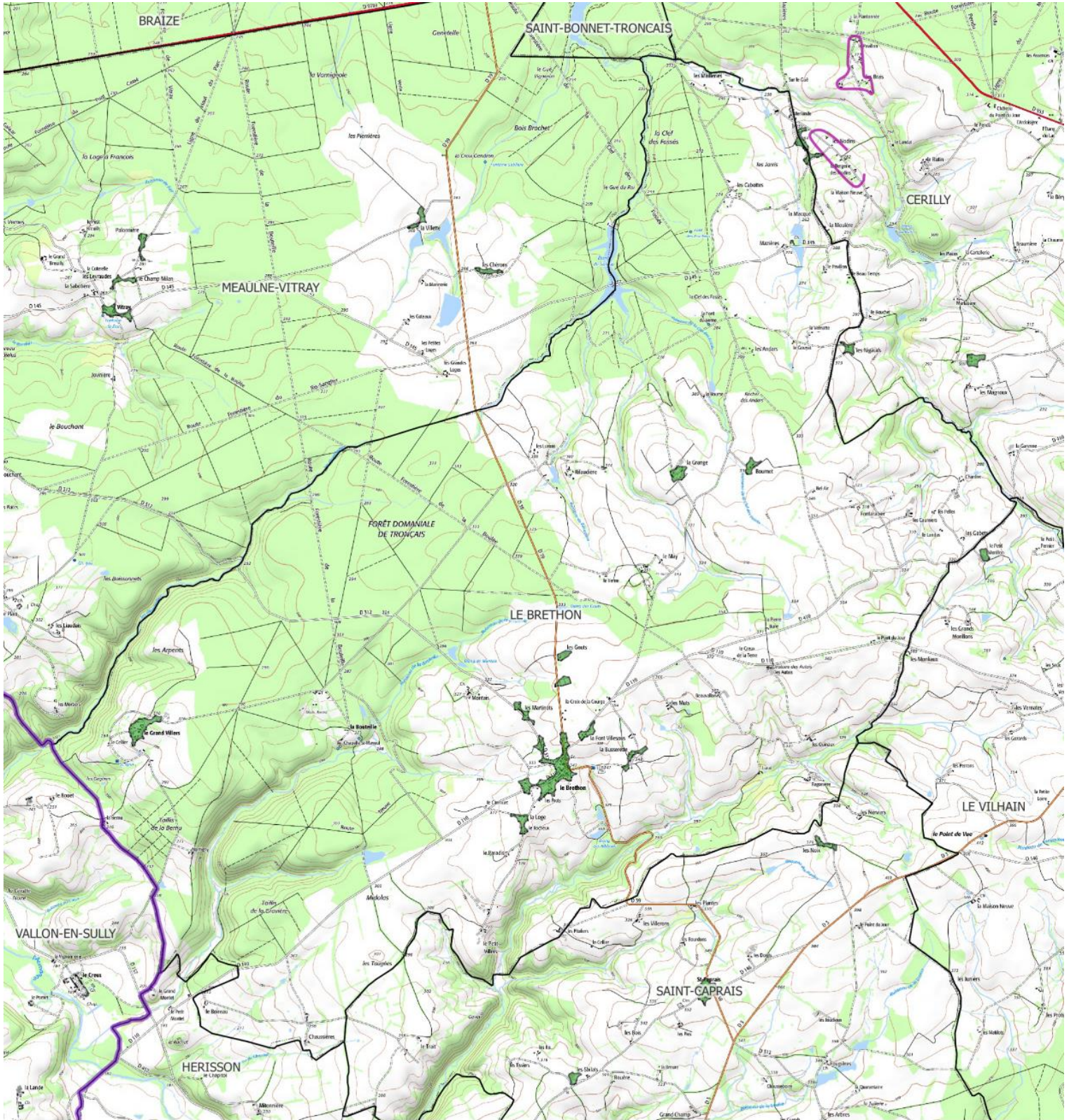

Légende

0 500 1000 1500 m

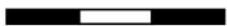

Carte C5_15

- Communes avec document d'urbanisme : secteurs issus des zonages de constructibilité
- Communes sans document d'urbanisme : secteurs identifiés depuis la tâche urbaine 2013
- zones d'attention complémentaires

Carte C5_16 : Carte par commune, La Celle

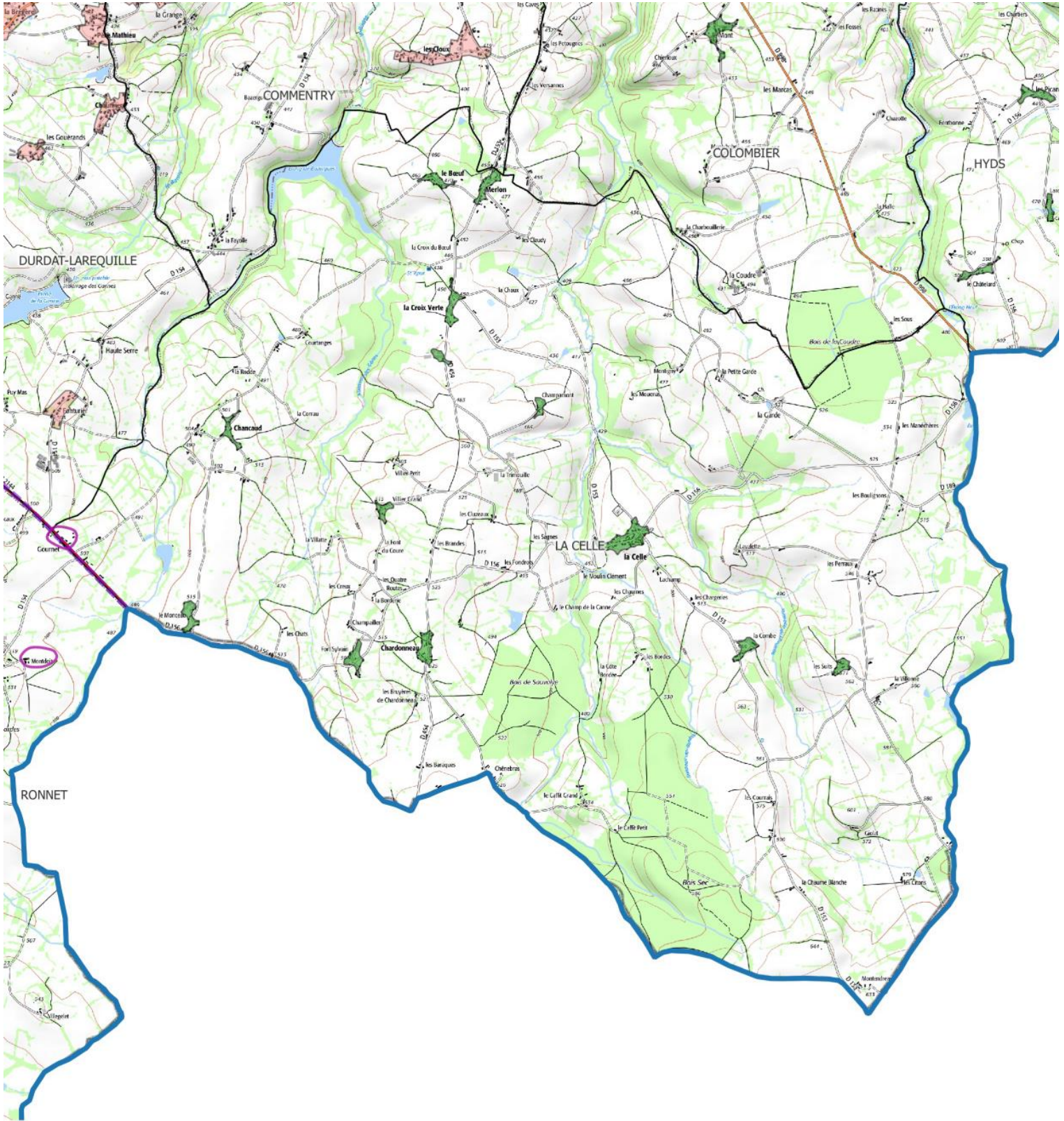

Legende

- Communes avec document d'urbanisme : secteurs issus des zonages de constructibilité
- Communes sans document d'urbanisme : secteurs identifiés depuis la tâche urbaine 2013
- zones d'attention complémentaires

0 500 1000 1500 m



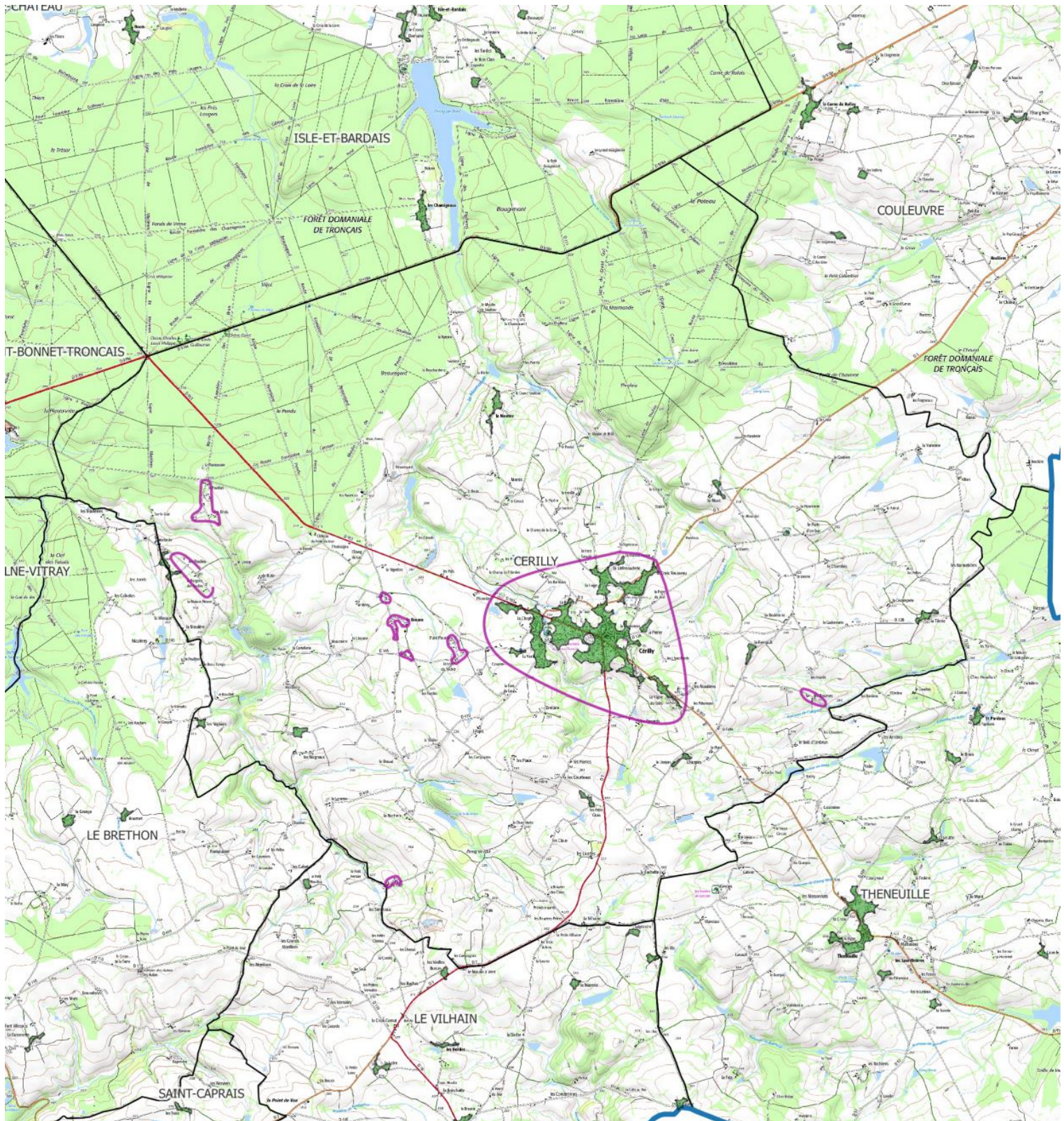

Carte C5_16

Carte C5_17 : Carte par commune, Cérilly



Légende

-  Communes avec document d'urbanisme : secteurs issus des zonages de constructibilité
-  Communes sans document d'urbanisme : secteurs identifiés depuis la tâche urbaine 2013
-  zones d'attention complémentaires

0 500 1000 1500 m

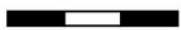

Carte C5_17

Carte C5_18 : Carte par commune, Chambérat

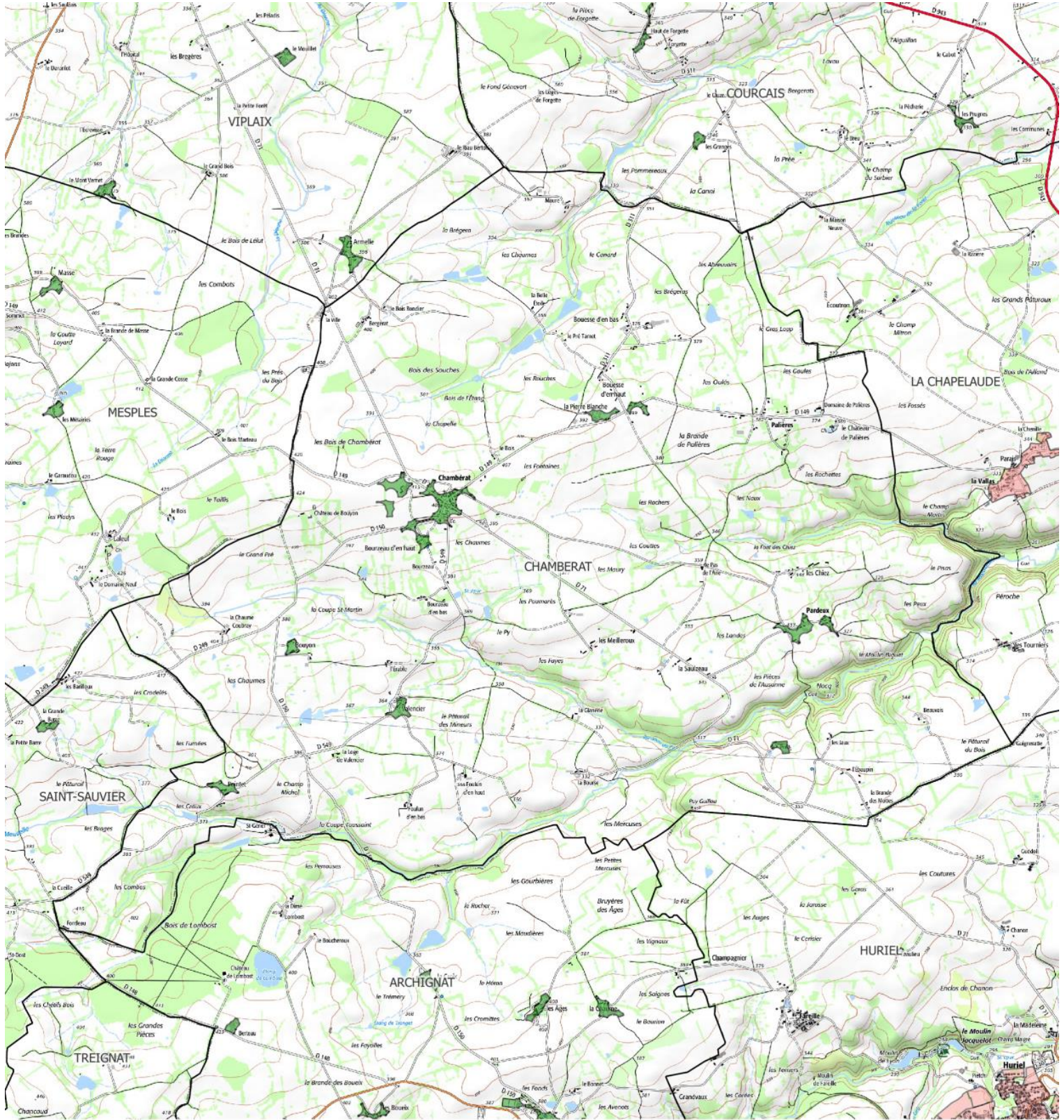

Légende

0 500 1000 1500 m

- Communes avec document d'urbanisme : secteurs issus des zonages de constructibilité
- Communes sans document d'urbanisme : secteurs identifiés depuis la tâche urbaine 2013
- zones d'attention complémentaires

Carte C5_18

Carte C5_19 : Carte par commune, Chamblet

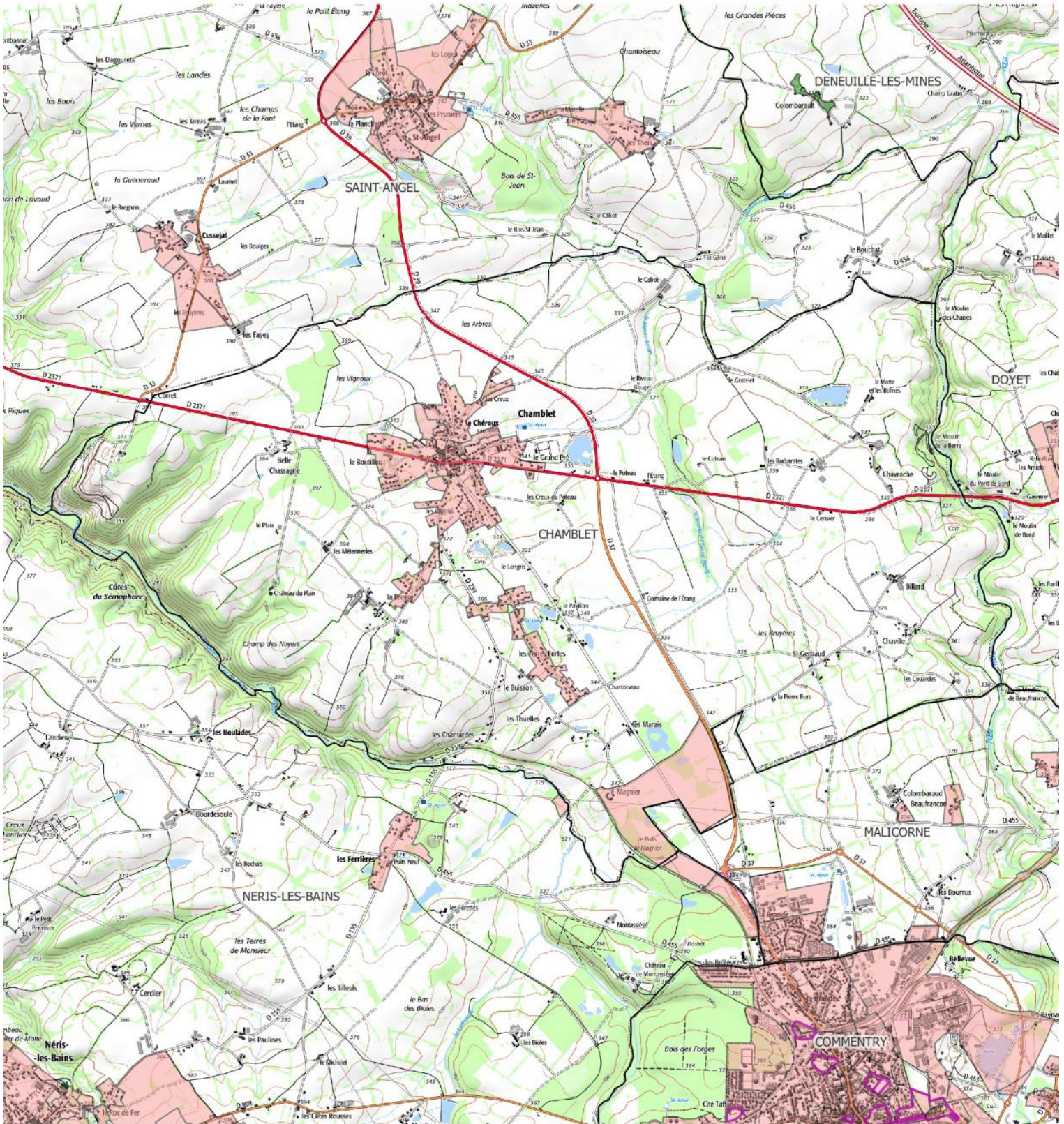

Légende

- Communes avec document d'urbanisme : secteurs issus des zonages de constructibilité
- Communes sans document d'urbanisme : secteurs identifiés depuis la tâche urbaine 2013
- zones d'attention complémentaires

0 500 1000 1500 m



Carte C5_19

Carte C5_20 : Carte par commune, La Chapelaude

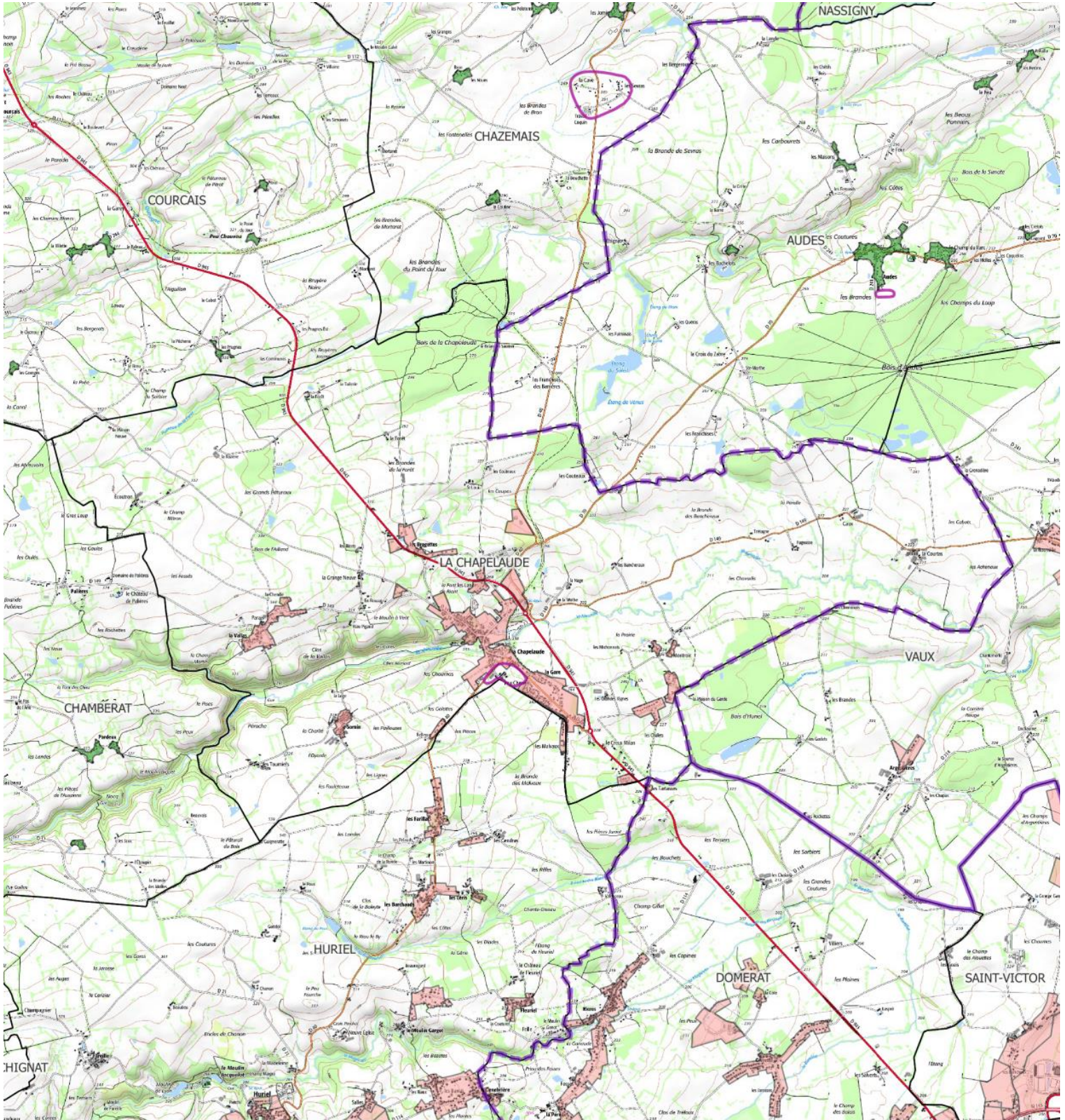

Légende

- Communes avec document d'urbanisme : secteurs issus des zonages de constructibilité
- Communes sans document d'urbanisme : secteurs identifiés depuis la tâche urbaine 2013
- zones d'attention complémentaires

0 500 1000 1500 m



Carte C5_20

Carte C5_21 : Carte par commune, Chappes



Légende

- Communes avec document d'urbanisme : secteurs issus des zonages de constructibilité
- Communes sans document d'urbanisme : secteurs identifiés depuis la tâche urbaine 2013
- zones d'attention complémentaires

0 500 1000 1500 m

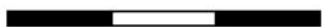

Carte C5_21

Carte C5_22 : Carte par commune, Chavenon

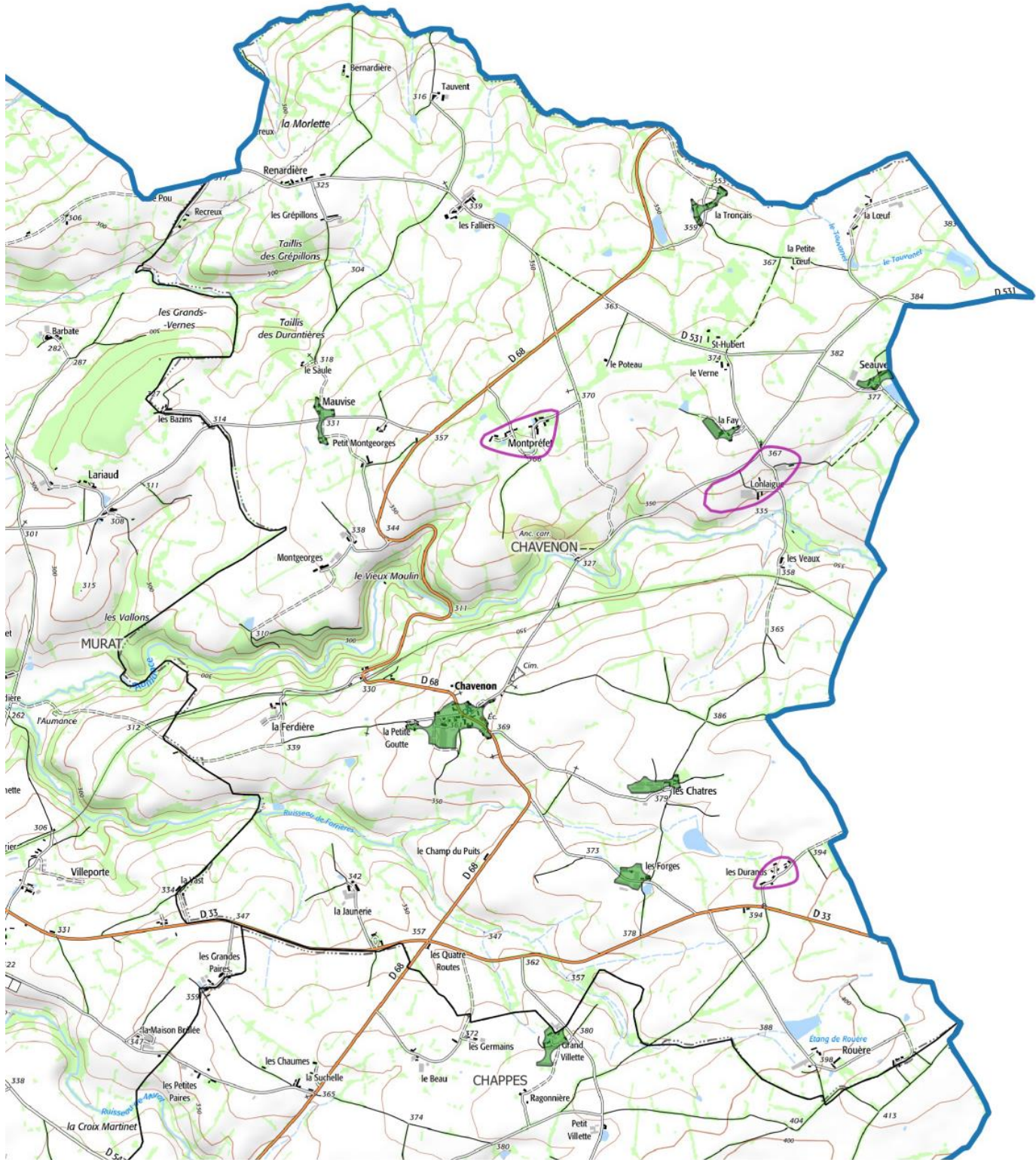

Légende

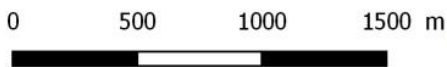

Carte C5_22

- Communes avec document d'urbanisme : secteurs issus des zonages de constructibilité
- Communes sans document d'urbanisme : secteurs identifiés depuis la tâche urbaine 2013
- zones d'attention complémentaires

Carte C5_23 : Carte par commune, Chazemais

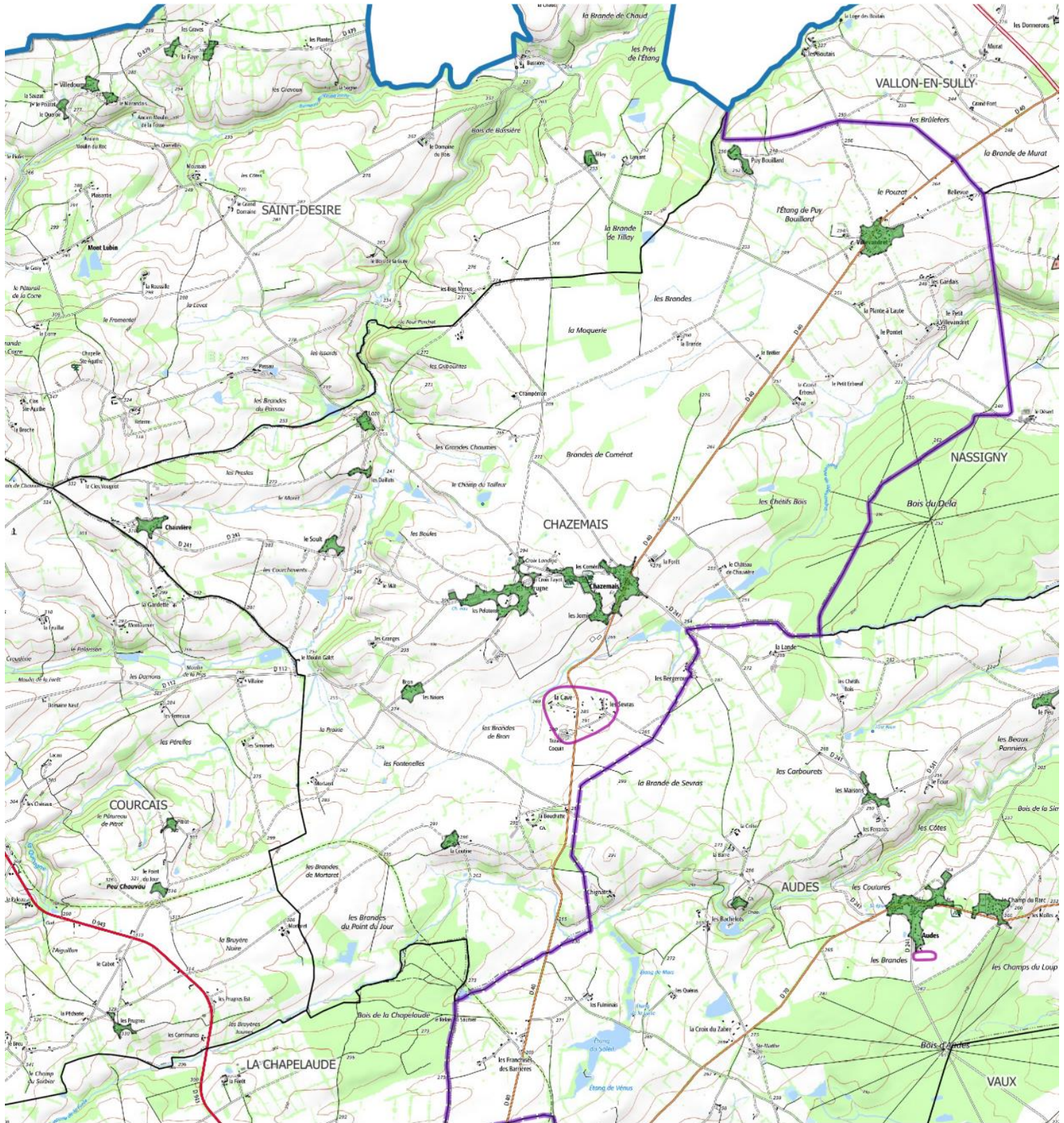

Légende

- Communes avec document d'urbanisme : secteurs issus des zonages de constructibilité
- Communes sans document d'urbanisme : secteurs identifiés depuis la tâche urbaine 2013
- zones d'attention complémentaires

0 500 1000 1500 m



Carte C5_23

Carte C5_24 : Carte par commune, Colombier

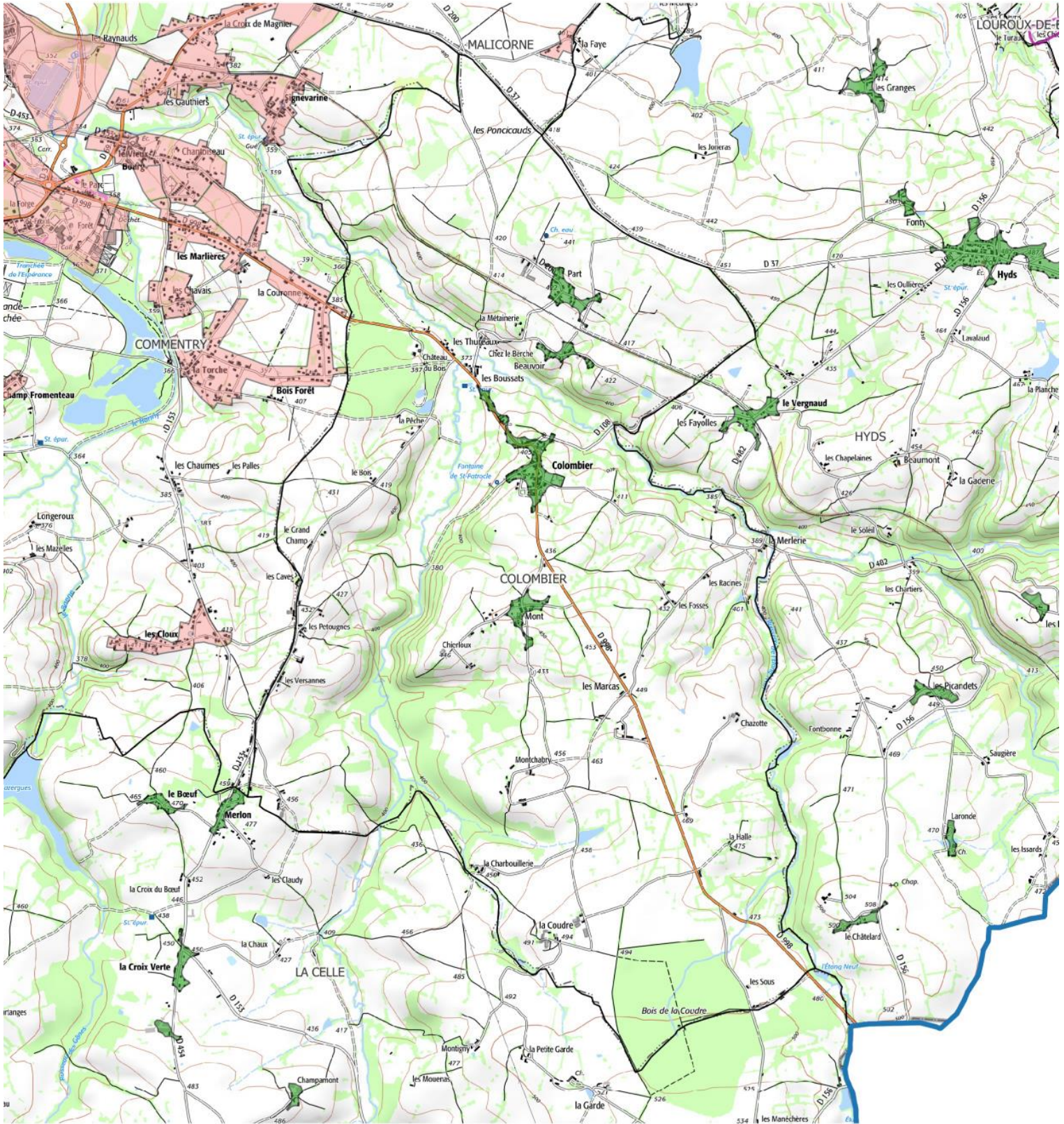

Légende

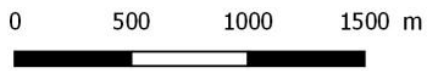

Carte C5_24

- Communes avec document d'urbanisme : secteurs issus des zonages de constructibilité
- Communes sans document d'urbanisme : secteurs identifiés depuis la tâche urbaine 2013
- zones d'attention complémentaires

Carte C5_25 : Carte par commune, Commentry

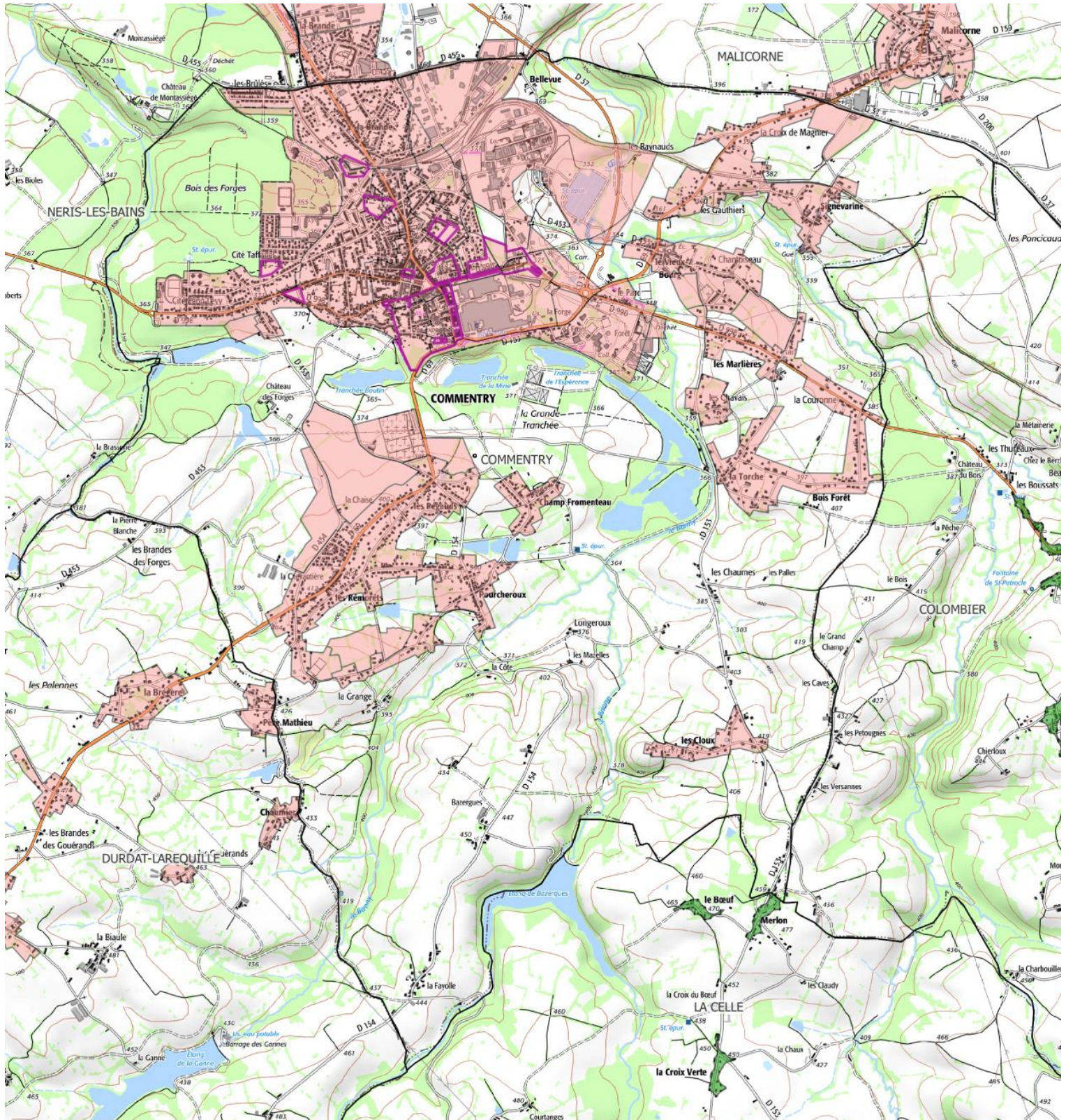

Legende

0 500 1000 1500 m

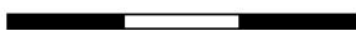

Carte C5_25

- Communes avec document d'urbanisme : secteurs issus des zonages de constructibilité
- Communes sans document d'urbanisme : secteurs identifiés depuis la tâche urbaine 2013
- zones d'attention complémentaires

Carte C5_26 : Carte par commune, Cosne d'Allier

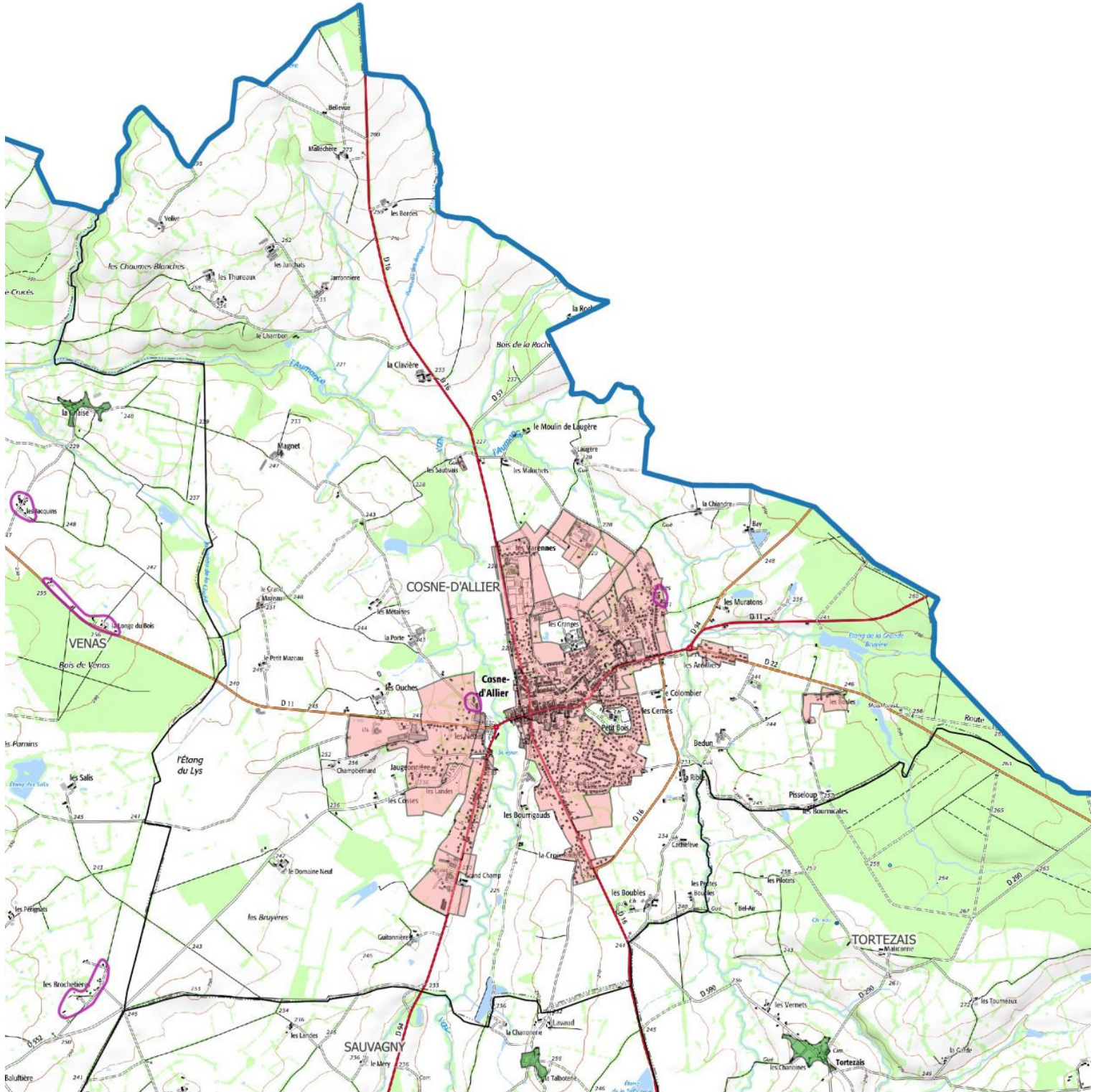

Légende

- Communes avec document d'urbanisme : secteurs issus des zonages de constructibilité
- Communes sans document d'urbanisme : secteurs identifiés depuis la tâche urbaine 2013
- zones d'attention complémentaires

0 500 1000 1500 m



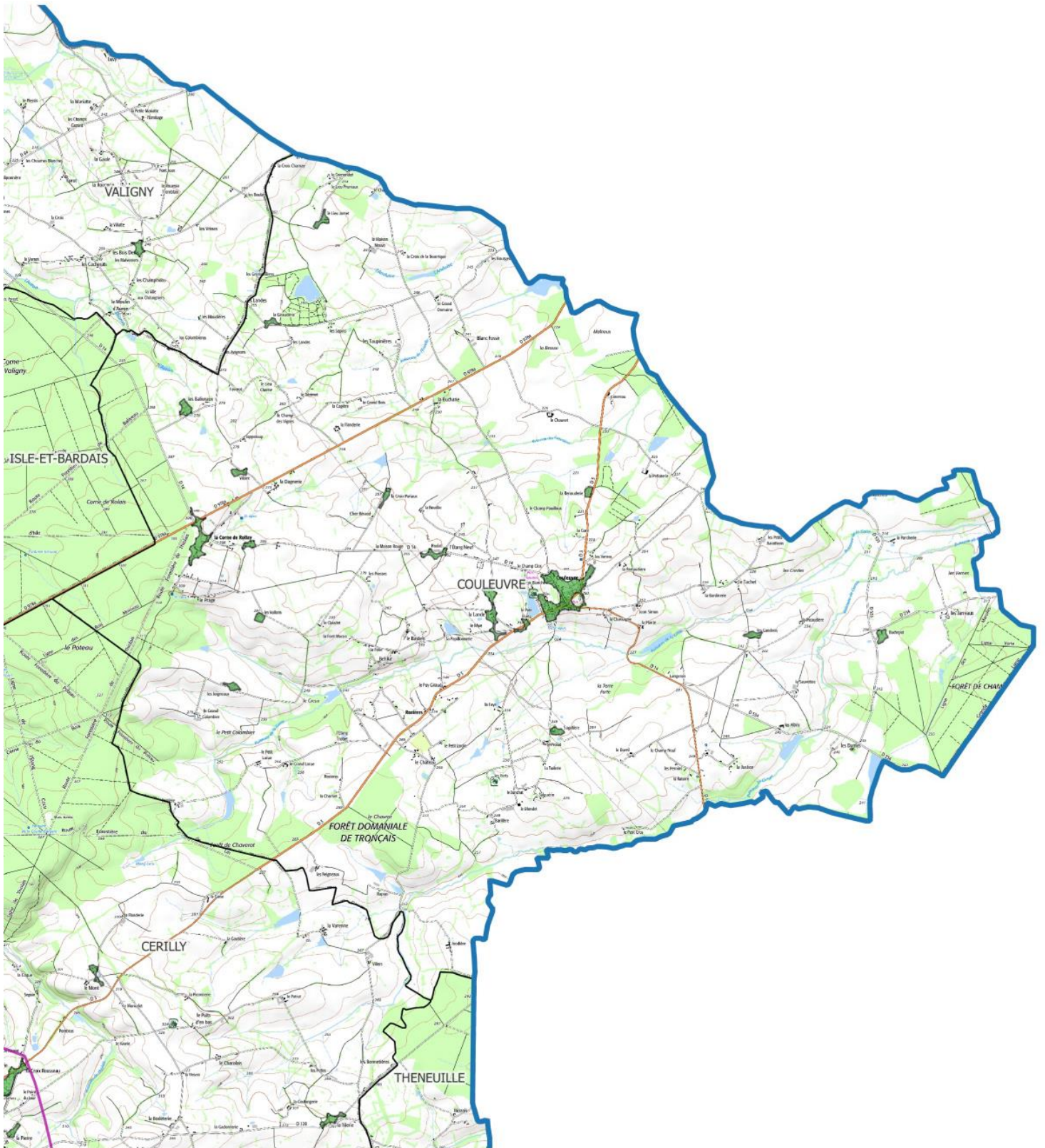

Carte C5_26

Carte C5_27 : Carte par commune, Couleuvre



Légende

-  Communes avec document d'urbanisme : secteurs issus des zonages de constructibilité
-  Communes sans document d'urbanisme : secteurs identifiés depuis la tâche urbaine 2013
-  zones d'attention complémentaires

0 500 1000 1500 m



Carte C5_27

Carte C5_28 : Carte par commune, Courçais

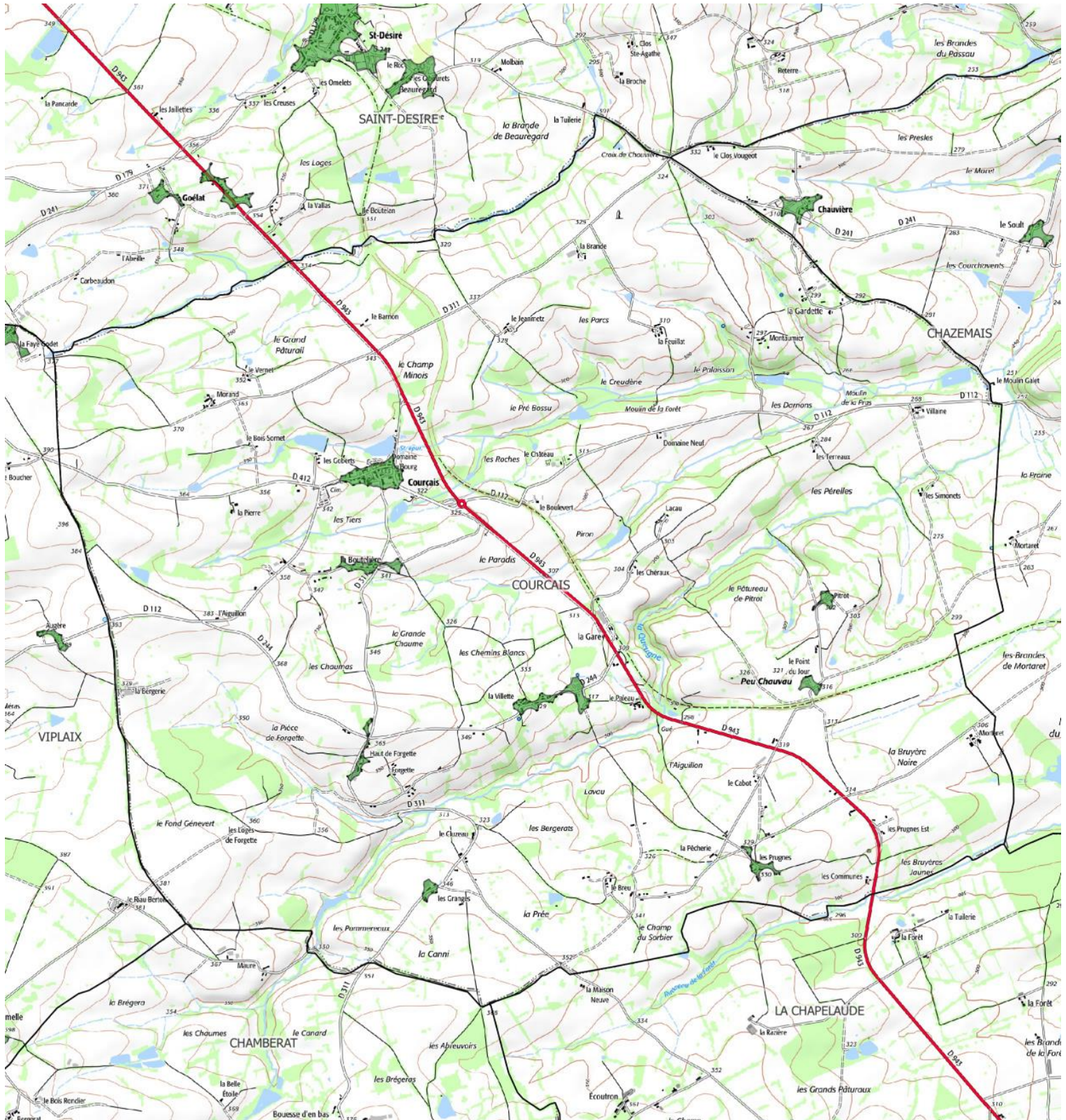

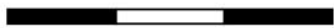

Légende

0 500 1000 1500 m



Carte C5_28

-  Communes avec document d'urbanisme : secteurs issus des zonages de constructibilité
-  Communes sans document d'urbanisme : secteurs identifiés depuis la tâche urbaine 2013
-  zones d'attention complémentaires

Carte C5_29 : Carte par commune, Deneuille-les-Mines

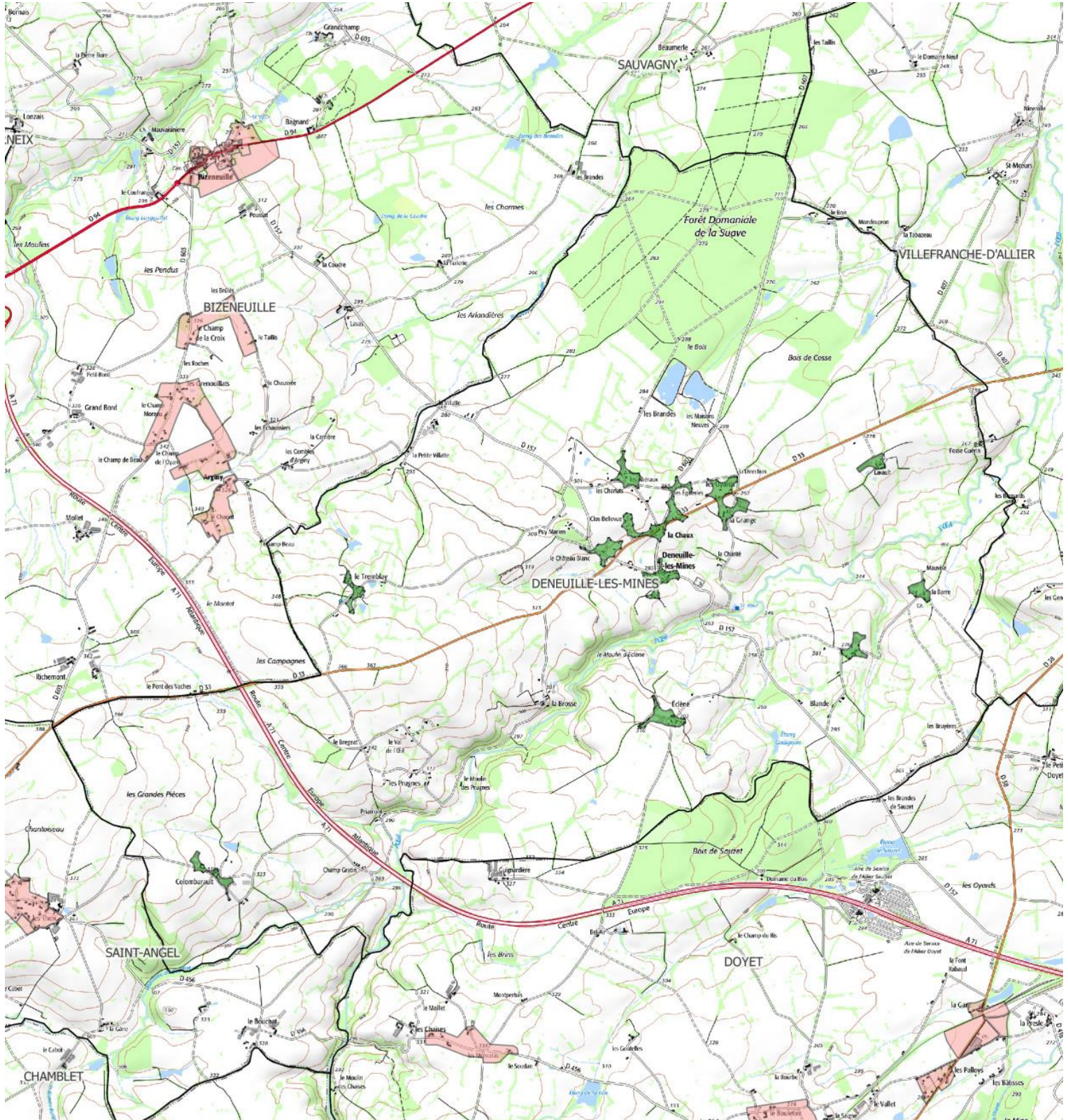

Legende

- Communes avec document d'urbanisme : secteurs issus des zonages de constructibilité
- Communes sans document d'urbanisme : secteurs identifiés depuis la tâche urbaine 2013
- zones d'attention complémentaires

0 500 1000 1500 m

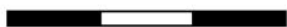

Carte C5_29

Carte C5_30 : Carte par commune, Désertines

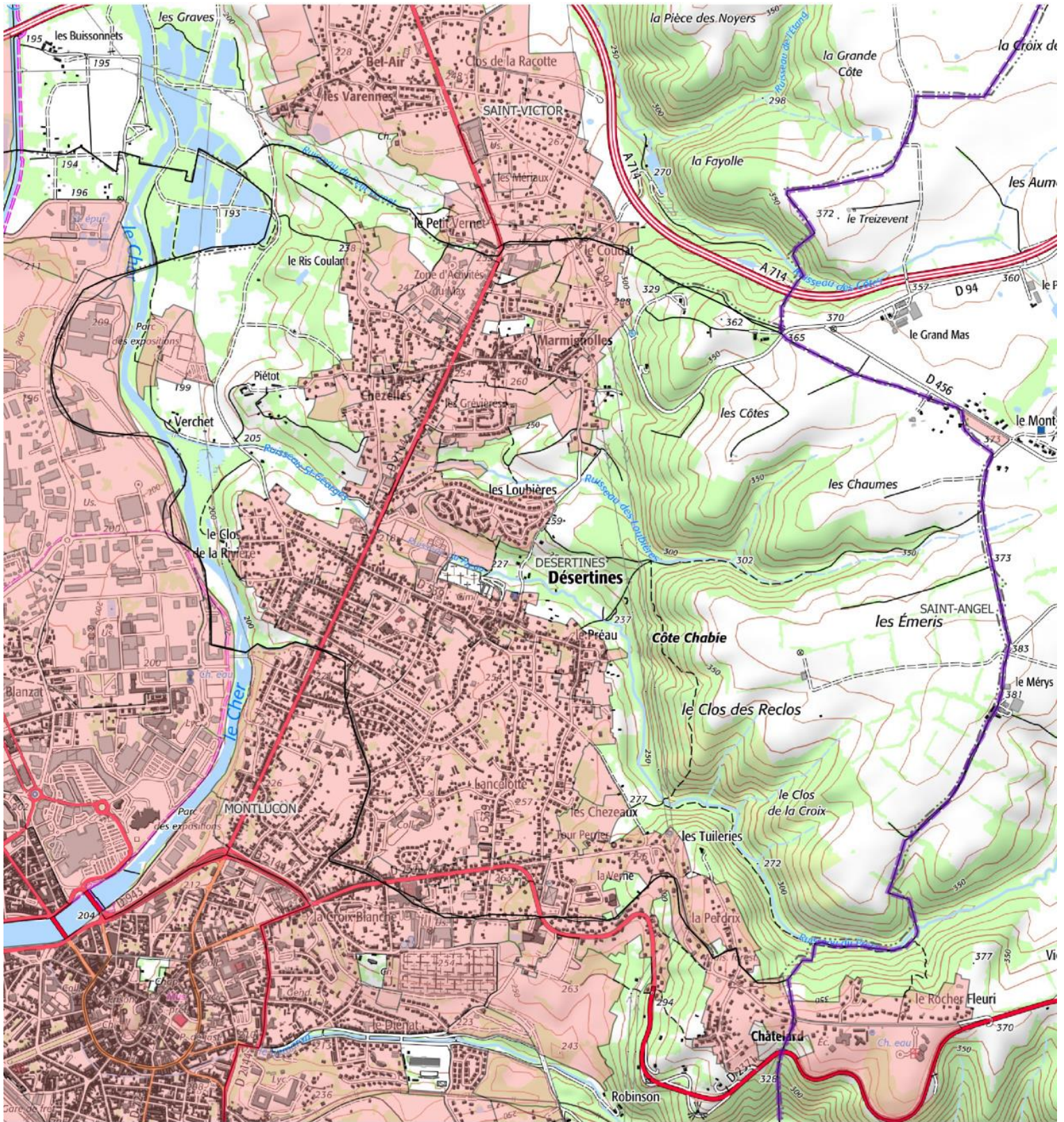

Légende

0 500 1000

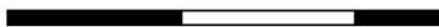

- Communes avec document d'urbanisme : secteurs issus des zonages de constructibilité
- Communes sans document d'urbanisme : secteurs identifiés depuis la tâche urbaine 2013
- zones d'attention complémentaires

Carte C5_30

Carte C5_31 : Carte par commune, Domérat

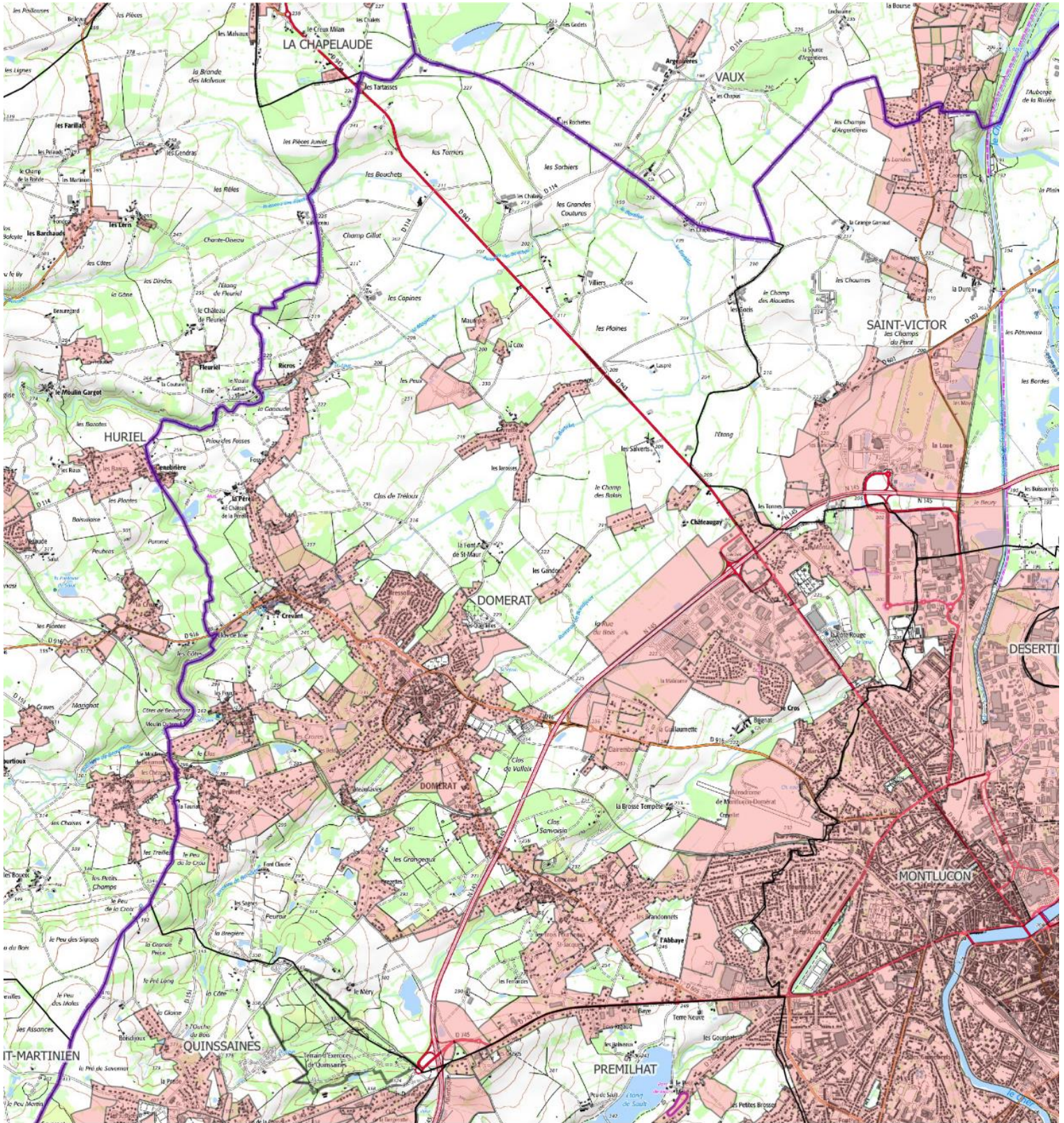

Légende

- Communes avec document d'urbanisme : secteurs issus des zonages de constructibilité
- Communes sans document d'urbanisme : secteurs identifiés depuis la tâche urbaine 2013
- zones d'attention complémentaires

0 500 1000 1500 m



Carte C5_31

Carte C5_32 : Carte par commune, Doyet

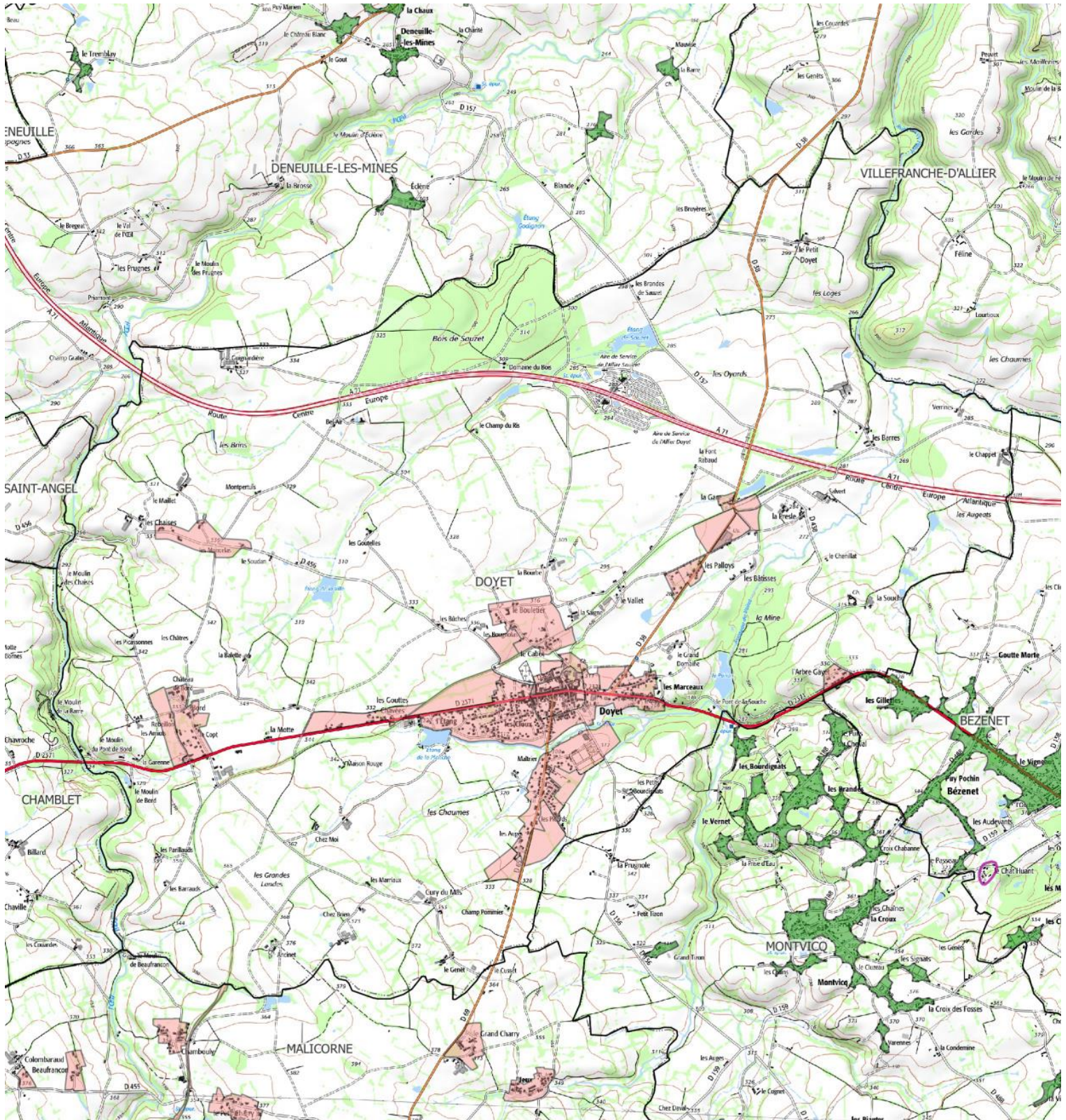

Legende

- Communes avec document d'urbanisme : secteurs issus des zonages de constructibilité
- Communes sans document d'urbanisme : secteurs identifiés depuis la tâche urbaine 2013
- zones d'attention complémentaires

0 500 1000 1500 m

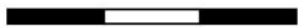

Carte C5_32

Carte C5_33 : Carte par commune, Durdar-Larequille

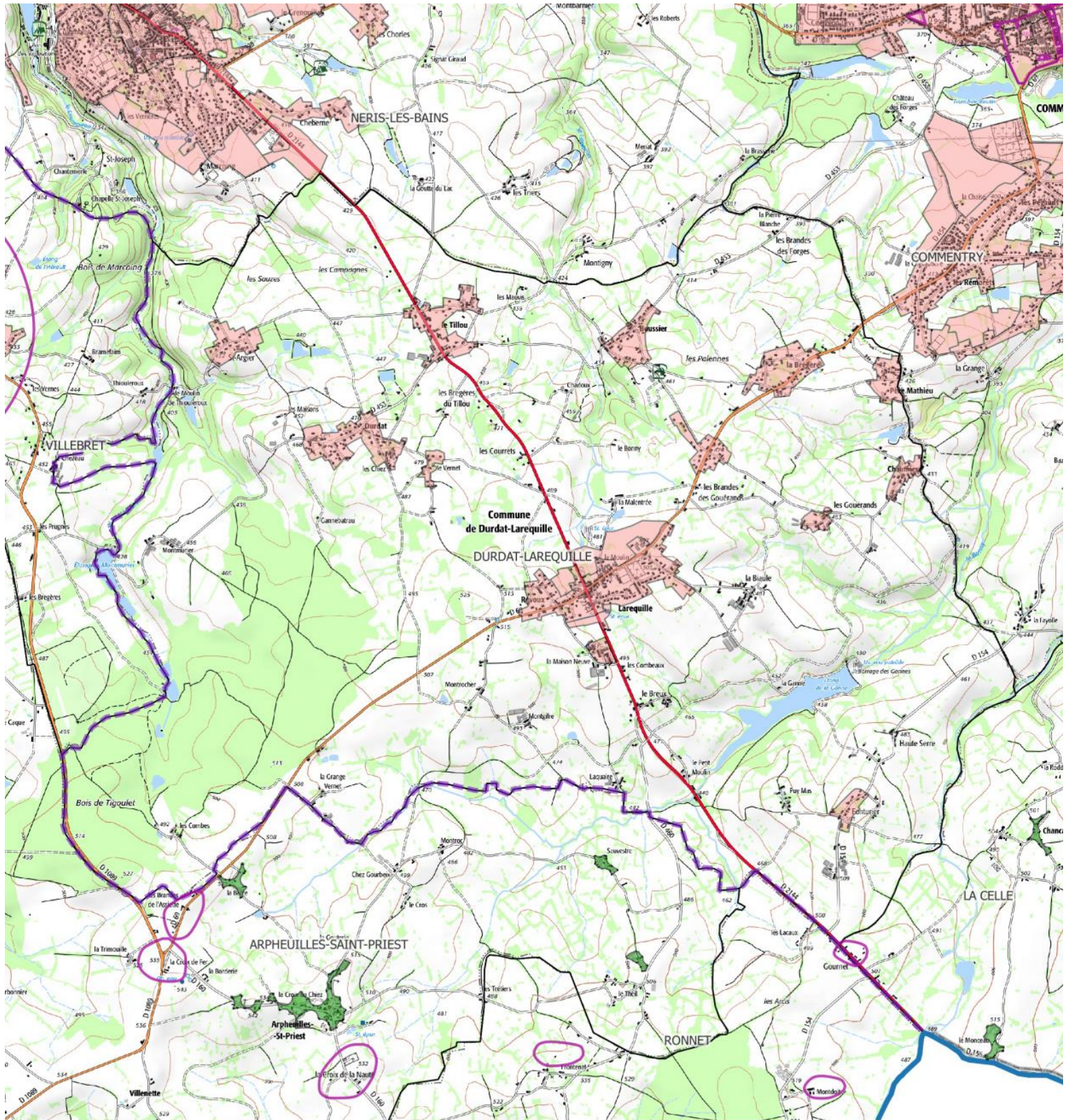

Légende

- Communes avec document d'urbanisme : secteurs issus des zonages de constructibilité
- Communes sans document d'urbanisme : secteurs identifiés depuis la tâche urbaine 2013
- zones d'attention complémentaires

0 500 1000 1500 m



Carte C5_33

Carte C5_34 : Carte par commune, Estivareilles

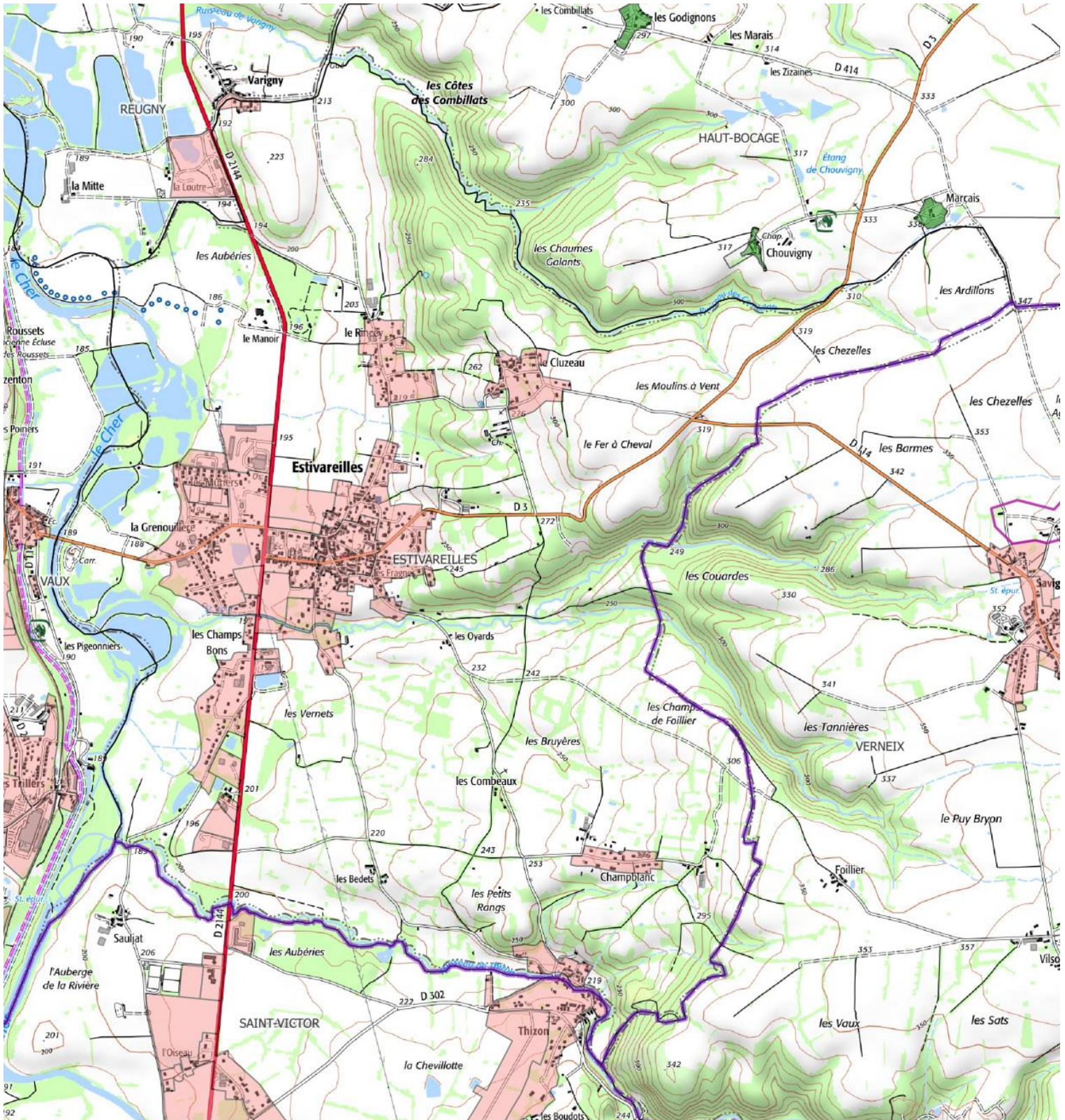

Légende

0 500 1000

- 15 Communes avec document d'urbanisme : secteurs issus des zonages de constructibilité
- Communes sans document d'urbanisme : secteurs identifiés depuis la tâche urbaine 2013
- zones d'attention complémentaires

Carte C5_34

Carte C5_35 : Carte par commune, Hérisson

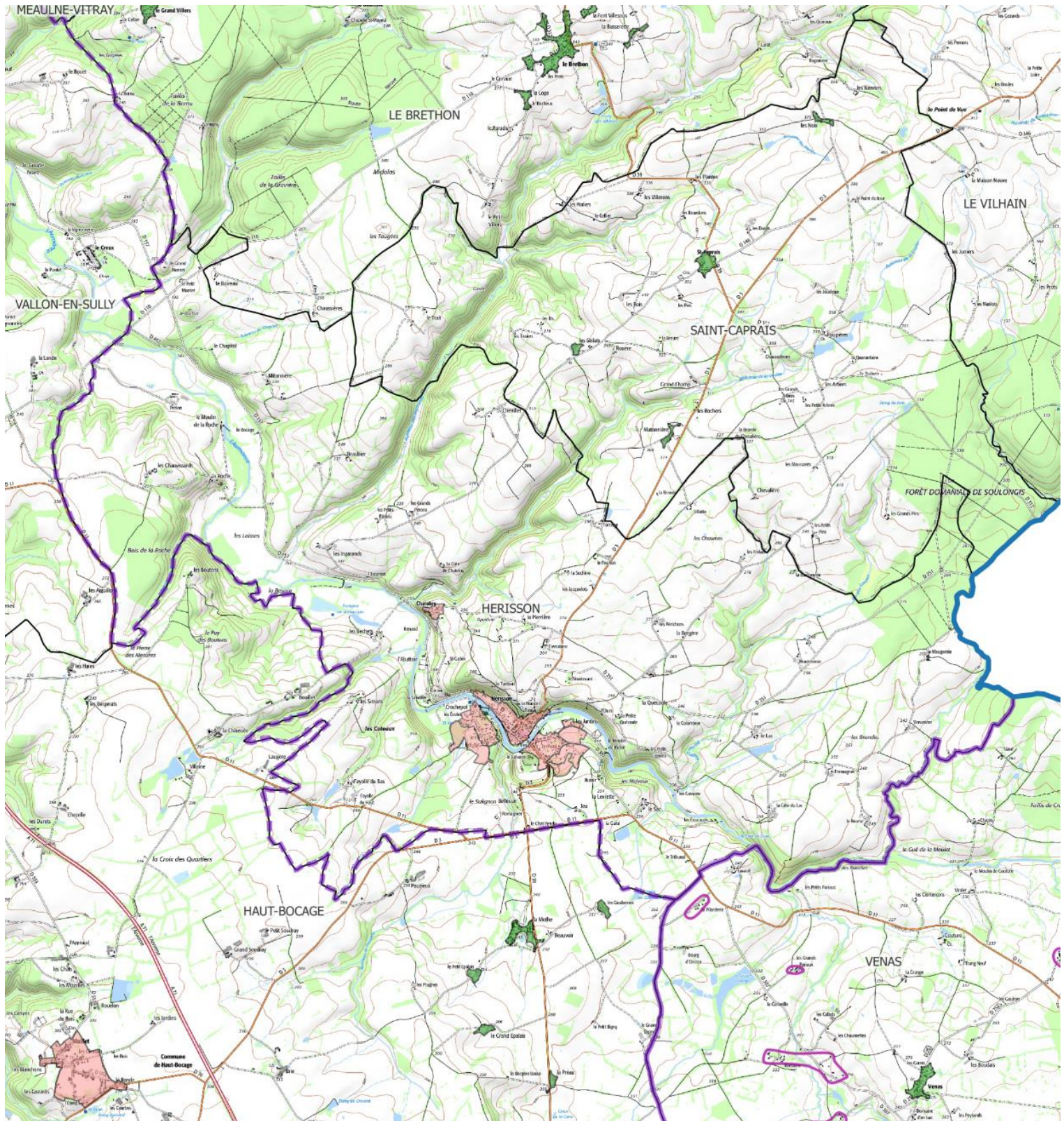

Légende

- Communes avec document d'urbanisme : secteurs issus des zonages de constructibilité
- Communes sans document d'urbanisme : secteurs identifiés depuis la tâche urbaine 2013
- zones d'attention complémentaires

0 500 1000 1500 m



Carte C5_35

Carte C5_36 : Carte par commune, Huriel

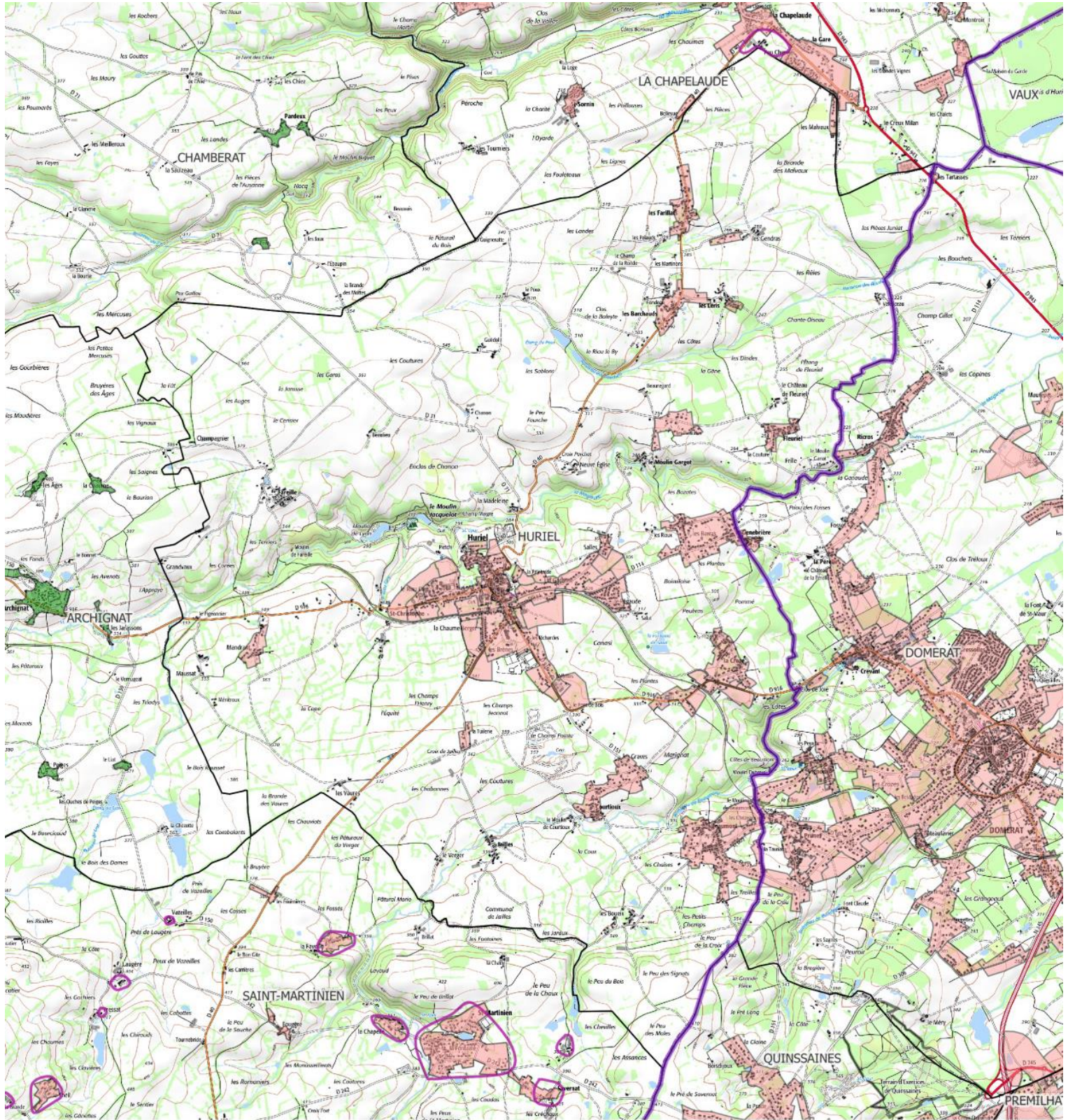

Légende

- Communes avec document d'urbanisme : secteurs issus des zonages de constructibilité
- Communes sans document d'urbanisme : secteurs identifiés depuis la tâche urbaine 2013
- zones d'attention complémentaires

0 500 1000 1500 m



Carte C5_36

Carte C5_37 : Carte par commune, Hyds

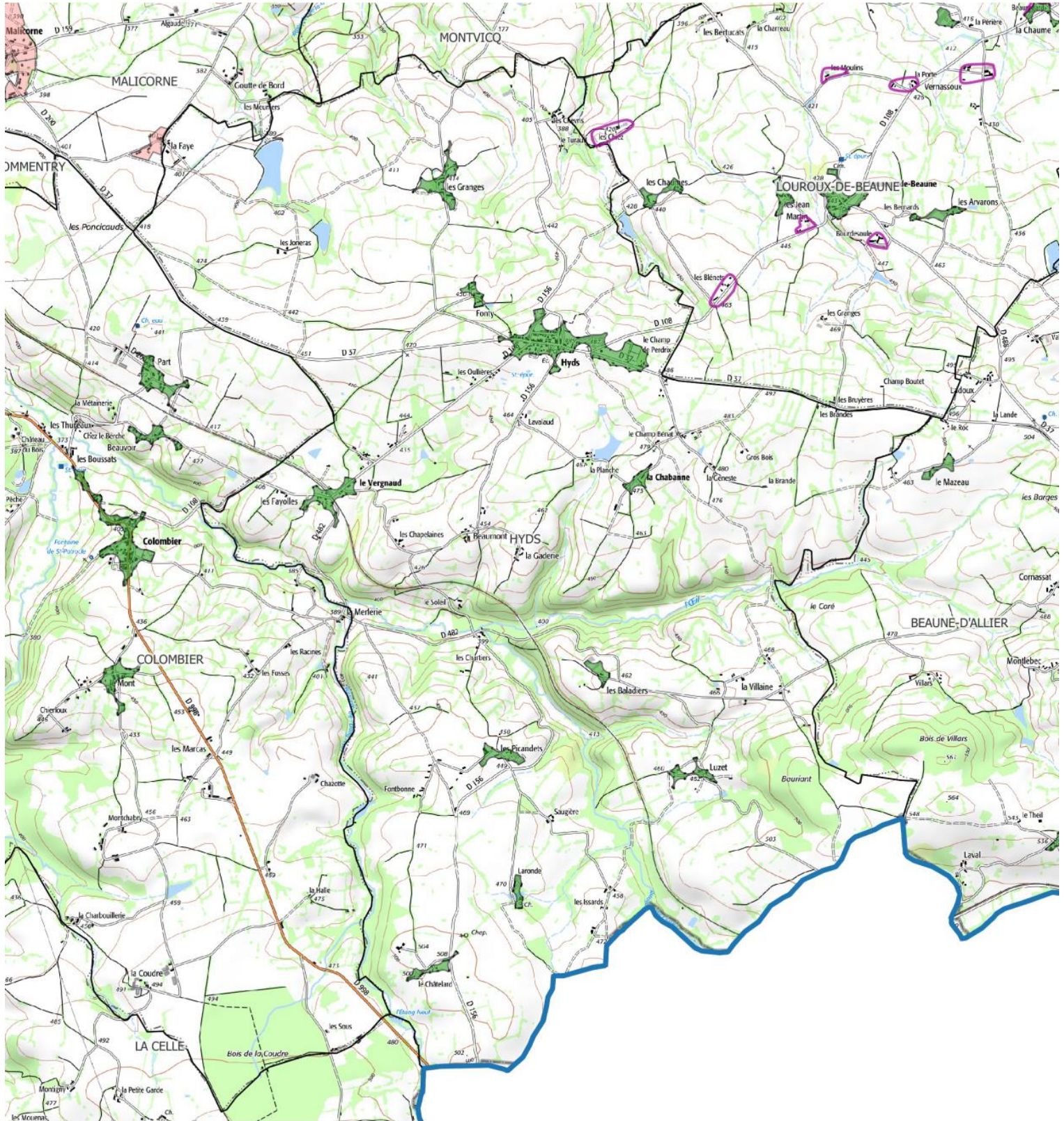

Légende

0 500 1000 1500 m





Carte C5_37

- Communes avec document d'urbanisme : secteurs issus des zonages de constructibilité
- Communes sans document d'urbanisme : secteurs identifiés depuis la tâche urbaine 2013
- zones d'attention complémentaires

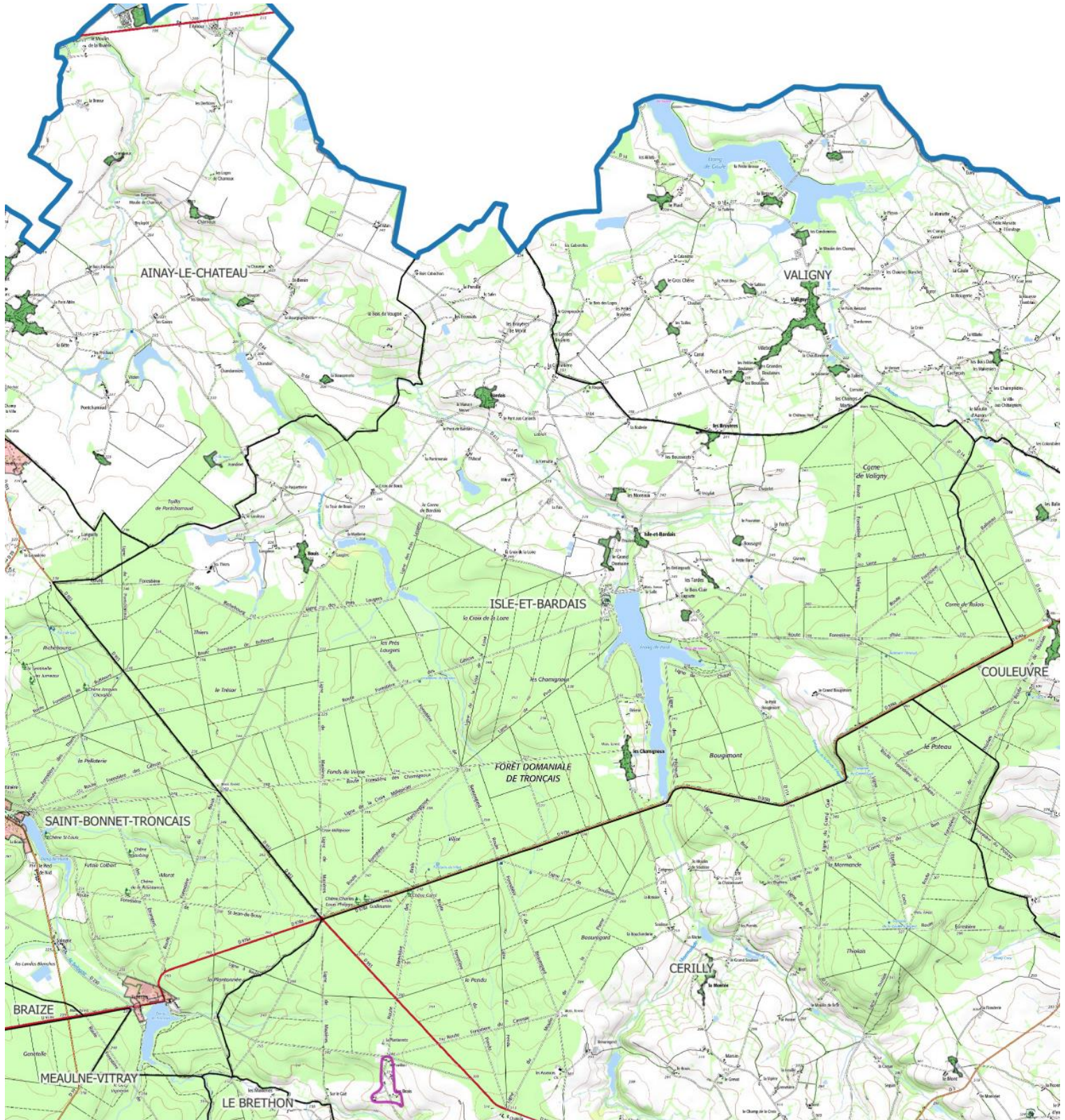
Carte C5_38 : Carte par commune, Isle-et-Bardais



Légende

-  Communes avec document d'urbanisme : secteurs issus des zonages de constructibilité
-  Communes sans document d'urbanisme : secteurs identifiés depuis la tâche urbaine 2013
-  zones d'attention complémentaires

0 500 1000 1500 m



Carte C5_38

Carte C5_40 : Carte par commune, Lavault Sainte-Anne

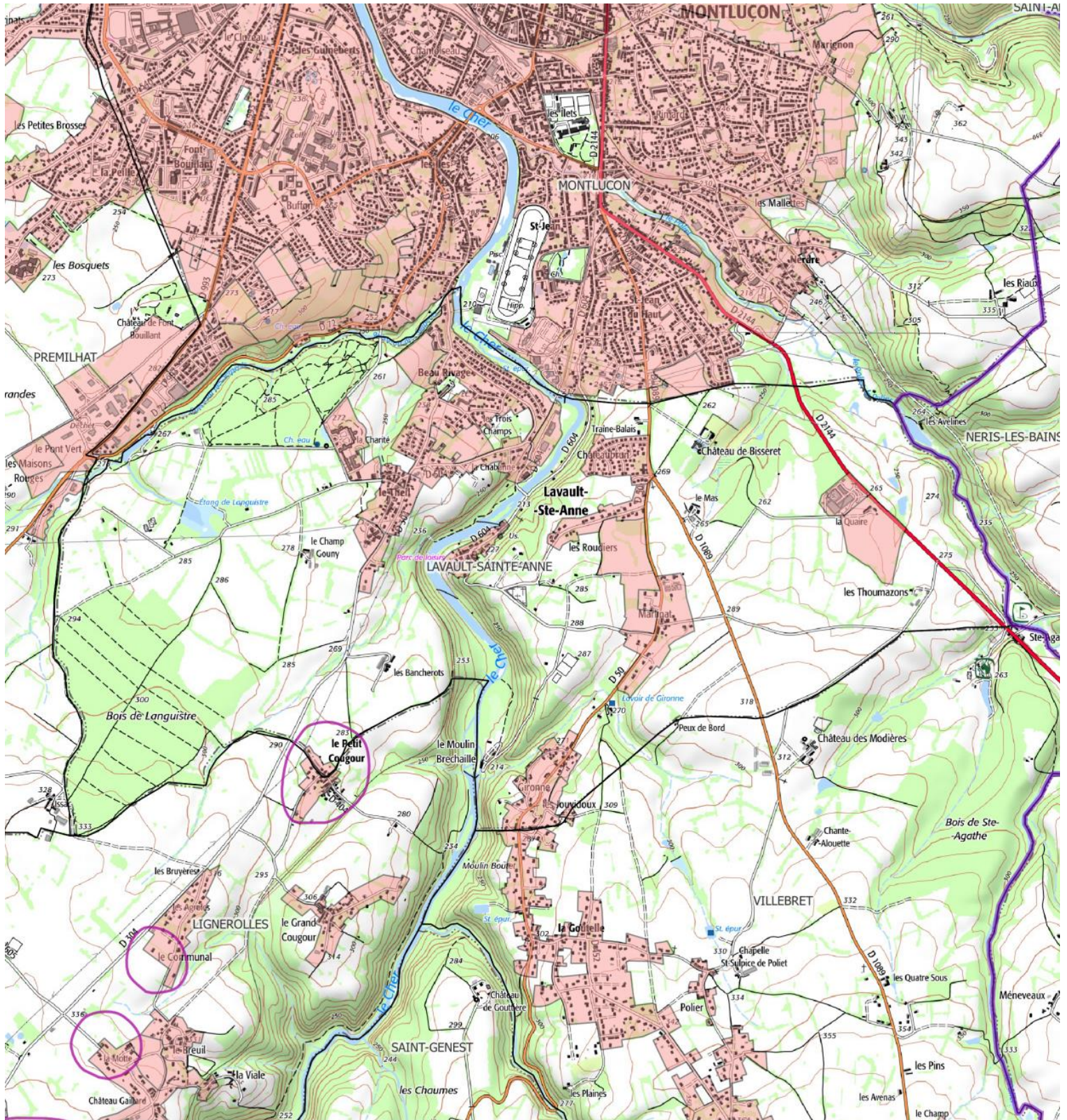

Légende

0 500 1000 1500



Carte C5_40

- Communes avec document d'urbanisme : secteurs issus des zonages de constructibilité
- Communes sans document d'urbanisme : secteurs identifiés depuis la tâche urbaine 2013
- zones d'attention complémentaires

Carte C5_41 : Carte par commune, Lételon



Légende

- Communes avec document d'urbanisme : secteurs issus des zonages de constructibilité
- Communes sans document d'urbanisme : secteurs identifiés depuis la tâche urbaine 2013
- zones d'attention complémentaires

0 500 1000

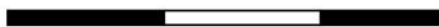

Carte C5_41

Carte C5_42 : Carte par commune, Lignerolles

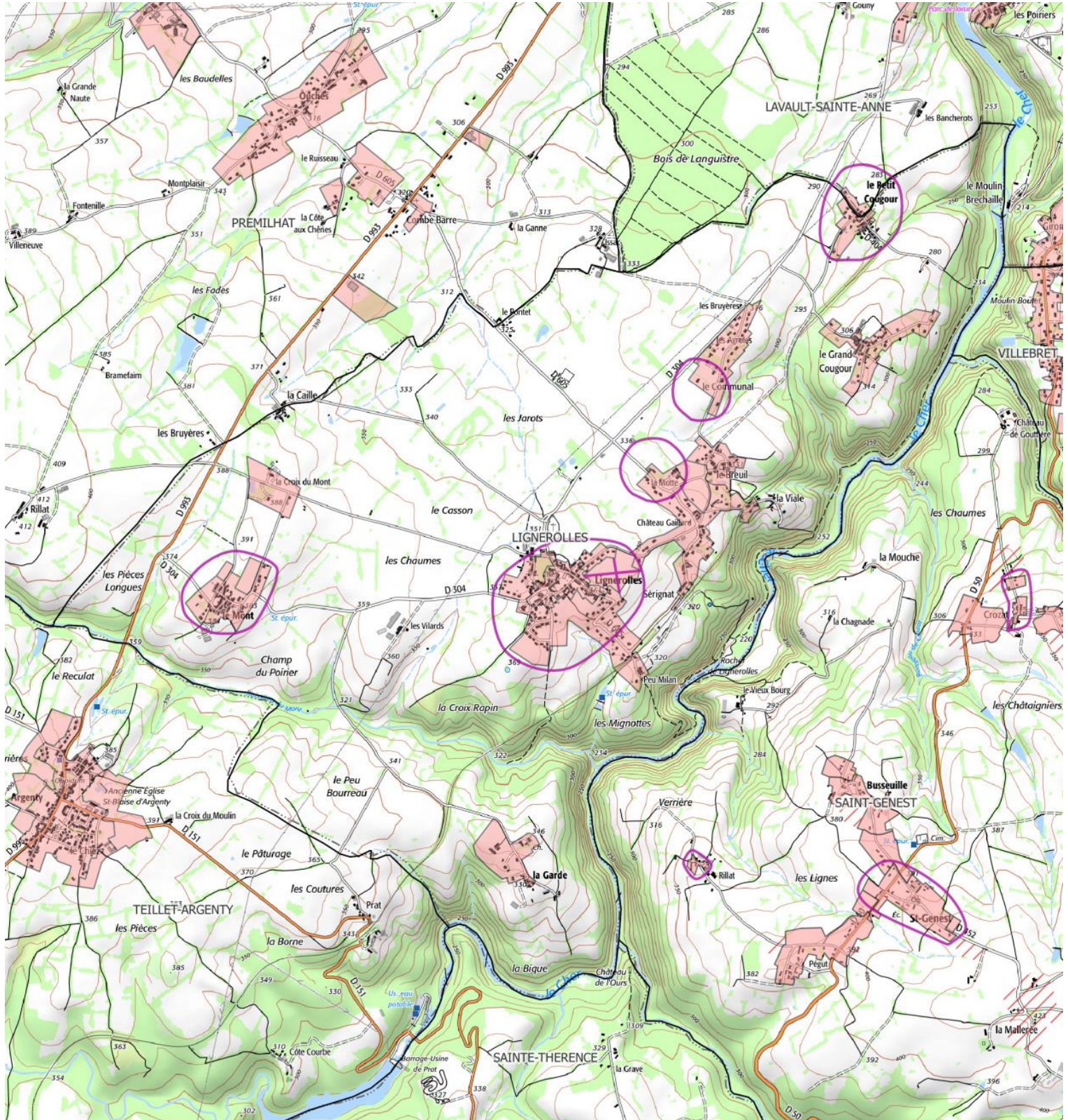

Légende

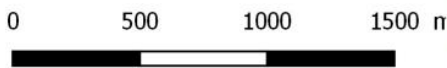

Carte C5_42

- Communes avec document d'urbanisme : secteurs issus des zonages de constructibilité
- Communes sans document d'urbanisme : secteurs identifiés depuis la tâche urbaine 2013
- zones d'attention complémentaires

Carte C5_43 : Carte par commune, Louroux-de-Beaune

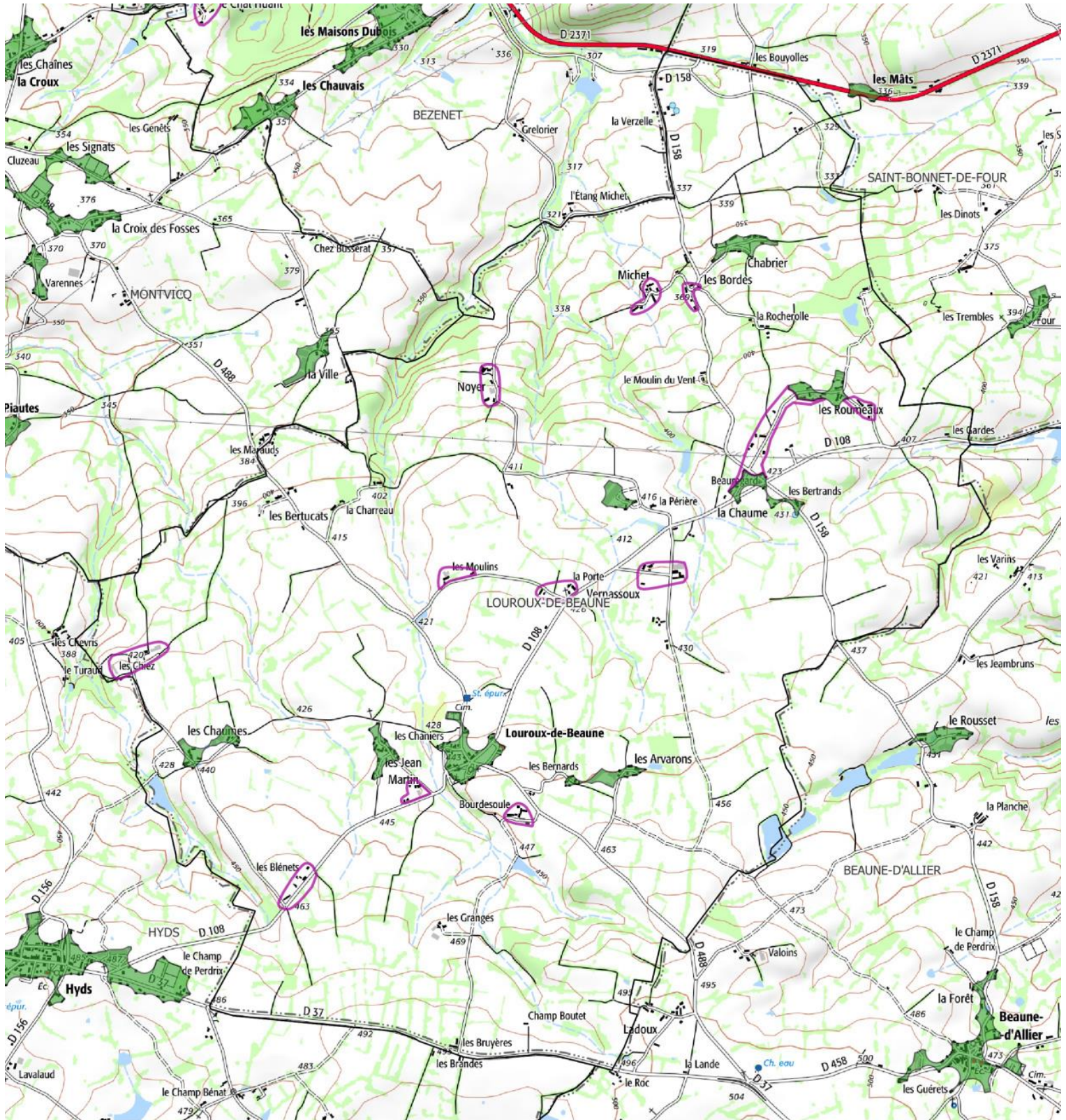

Légende

- Communes avec document d'urbanisme : secteurs issus des zonages de constructibilité
- Communes sans document d'urbanisme : secteurs identifiés depuis la tâche urbaine 2013
- zones d'attention complémentaires

0 500 1000

Carte C5_43

Carte C5_44 : Carte par commune, Haut-Bocage

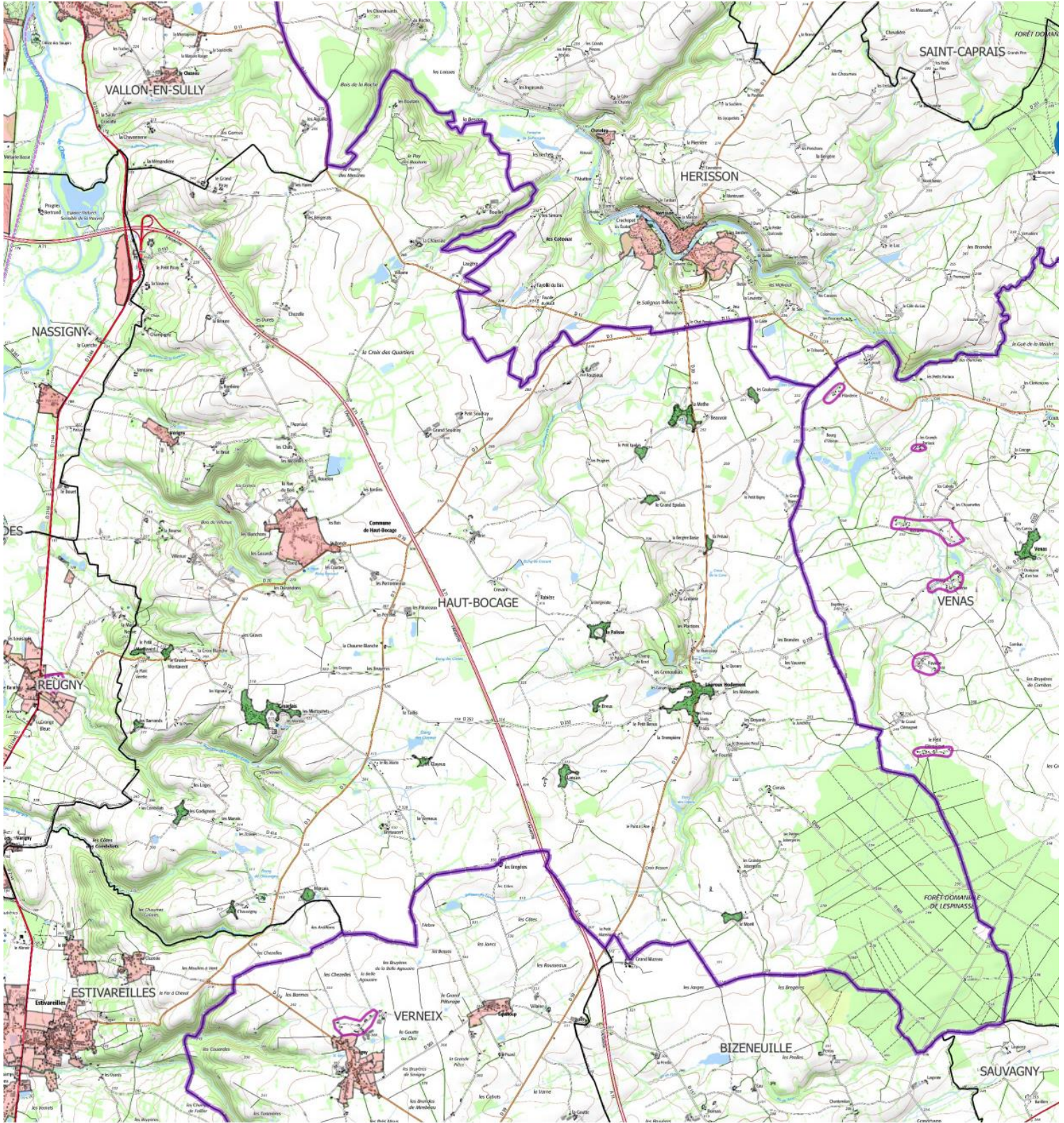

Légende

- Communes avec document d'urbanisme : secteurs issus des zonages de constructibilité
- Communes sans document d'urbanisme : secteurs identifiés depuis la tâche urbaine 2013
- zones d'attention complémentaires

0 500 1000 1500 m



Carte C5_44

Carte C5_45 : Carte par commune, Malicorne

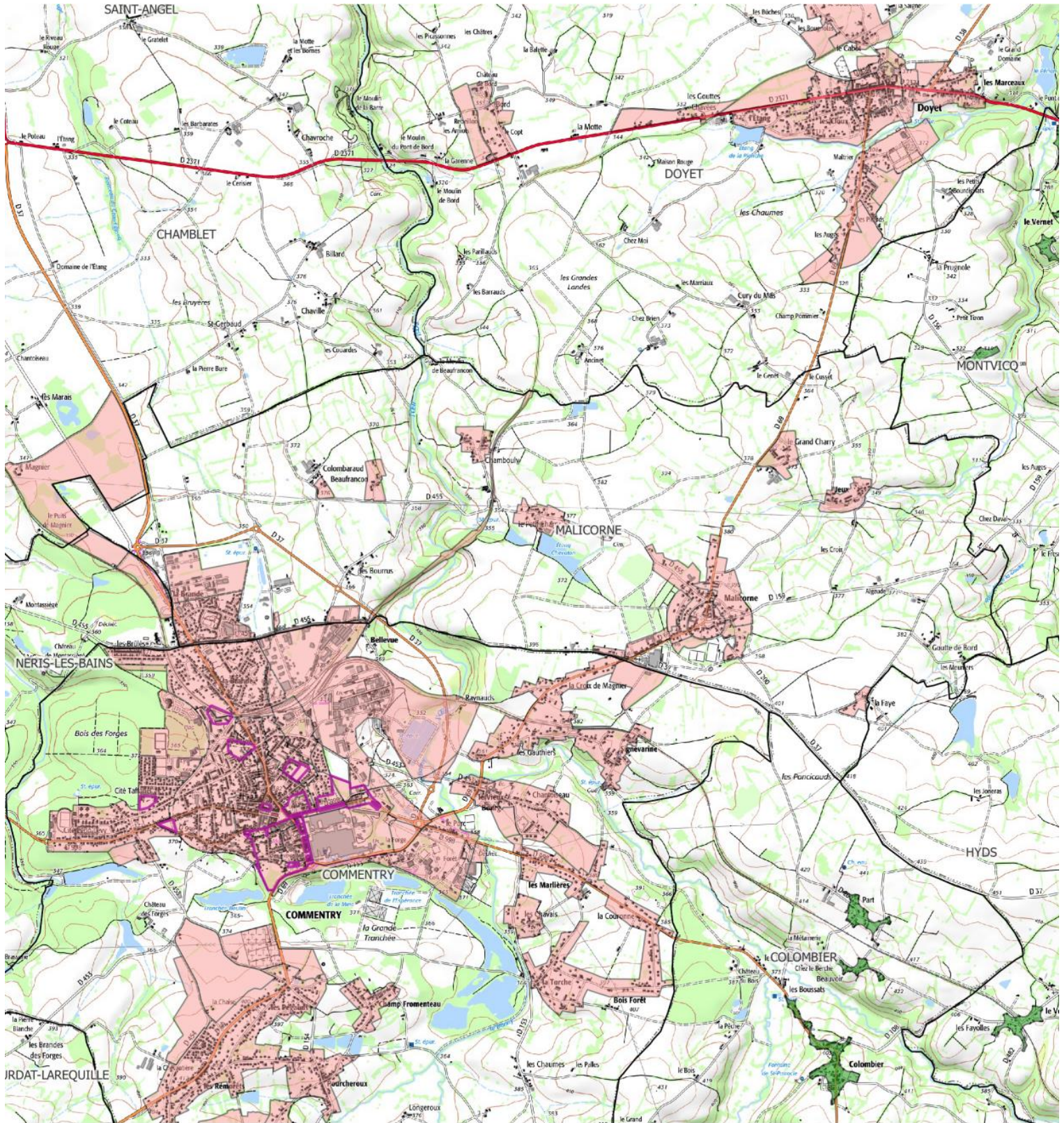

Légende

0 500 1000 1500 m



Carte C5_45

- Communes avec document d'urbanisme : secteurs issus des zonages de constructibilité
- Communes sans document d'urbanisme : secteurs identifiés depuis la tâche urbaine 2013
- zones d'attention complémentaires

Carte C5_46 : Carte par commune, Marcillat-en-Combraille

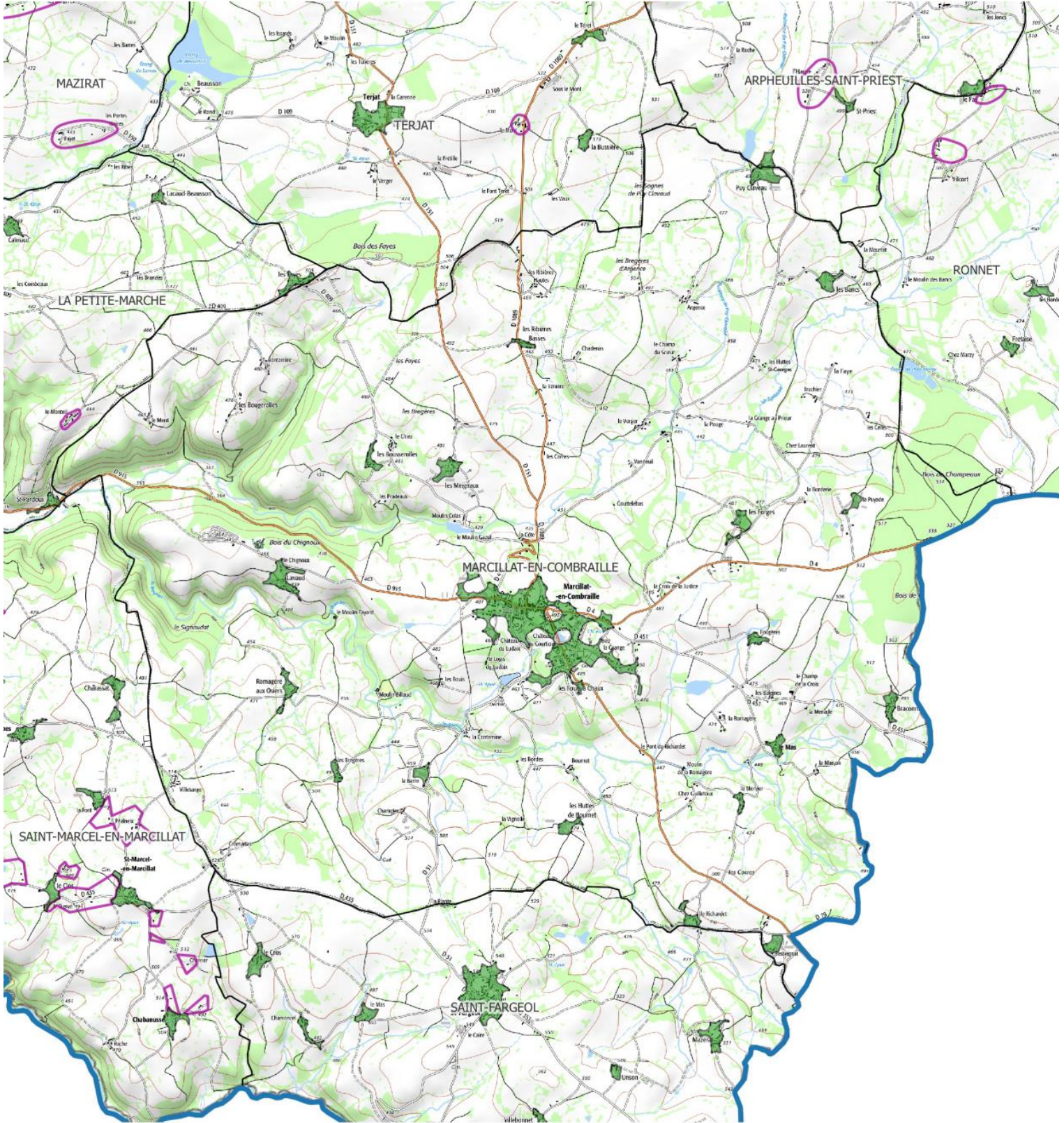

Légende

- Communes avec document d'urbanisme : secteurs issus des zonages de constructibilité
- Communes sans document d'urbanisme : secteurs identifiés depuis la tâche urbaine 2013
- zones d'attention complémentaires

0 500 1000 1500 m

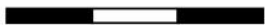

Carte C5_46

Carte C5_47 : Carte par commune, Mazirat

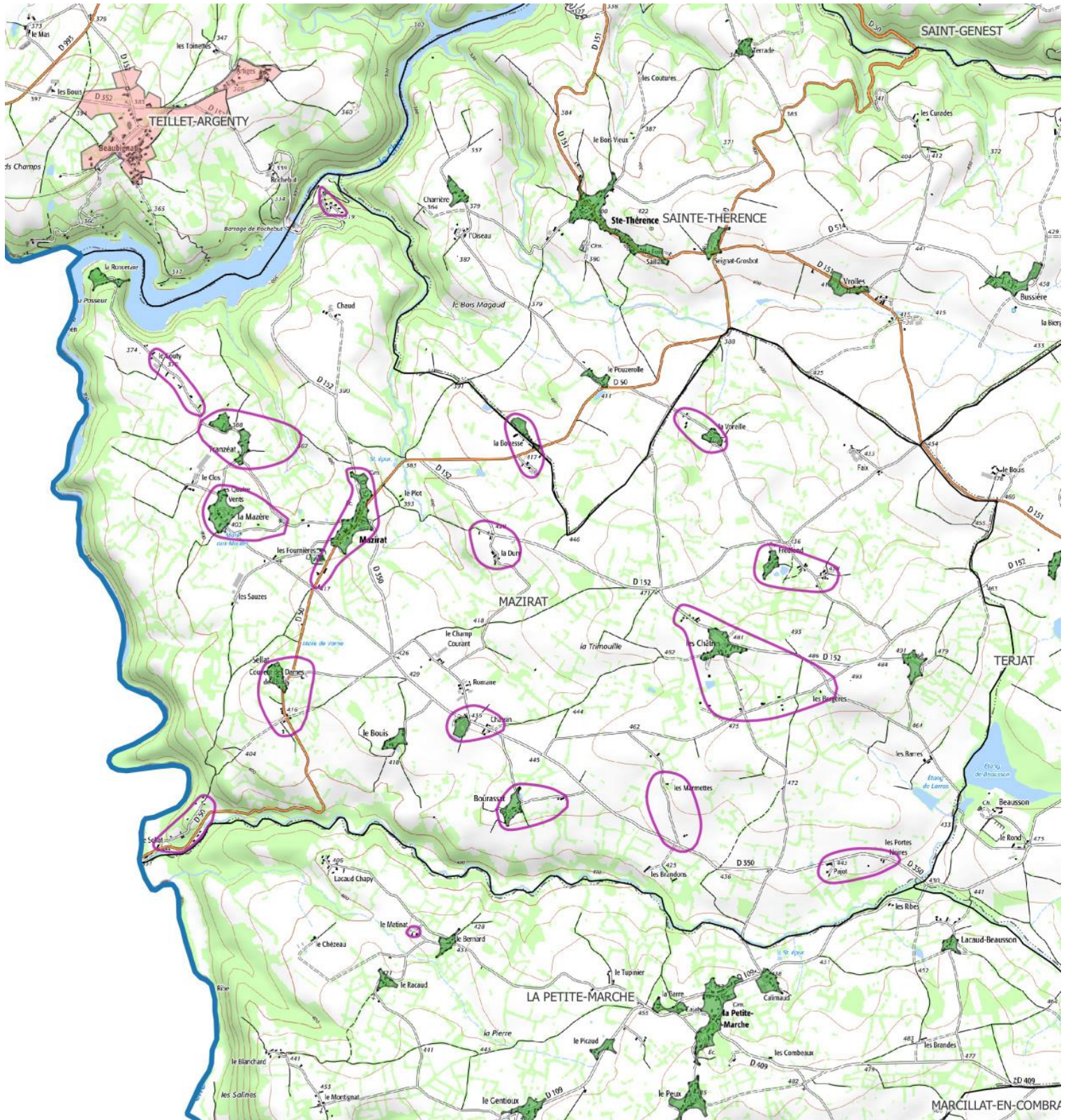

Légende

- Communes avec document d'urbanisme : secteurs issus des zonages de constructibilité
- Communes sans document d'urbanisme : secteurs identifiés depuis la tâche urbaine 2013
- zones d'attention complémentaires

0 500 1000 1500 m

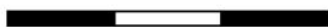

Carte C5_47

Carte C5_48 : Carte par commune, Meaulne-Vitray

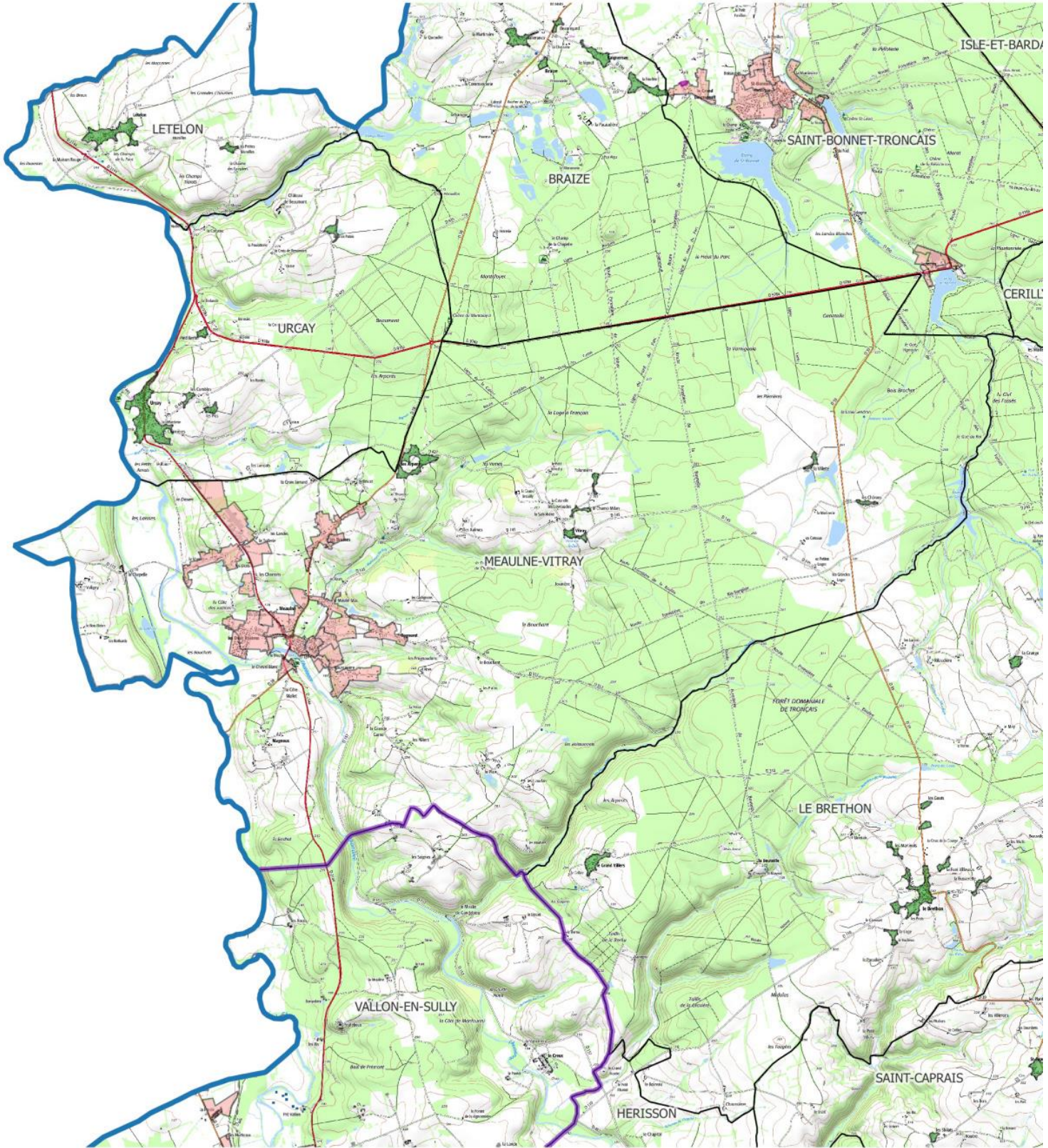

Légende

- Communes avec document d'urbanisme : secteurs issus des zonages de constructibilité
- Communes sans document d'urbanisme : secteurs identifiés depuis la tâche urbaine 2013
- zones d'attention complémentaires

0 500 1000 1500 m



Carte C5_48

Carte C5_49 : Carte par commune, Mesples

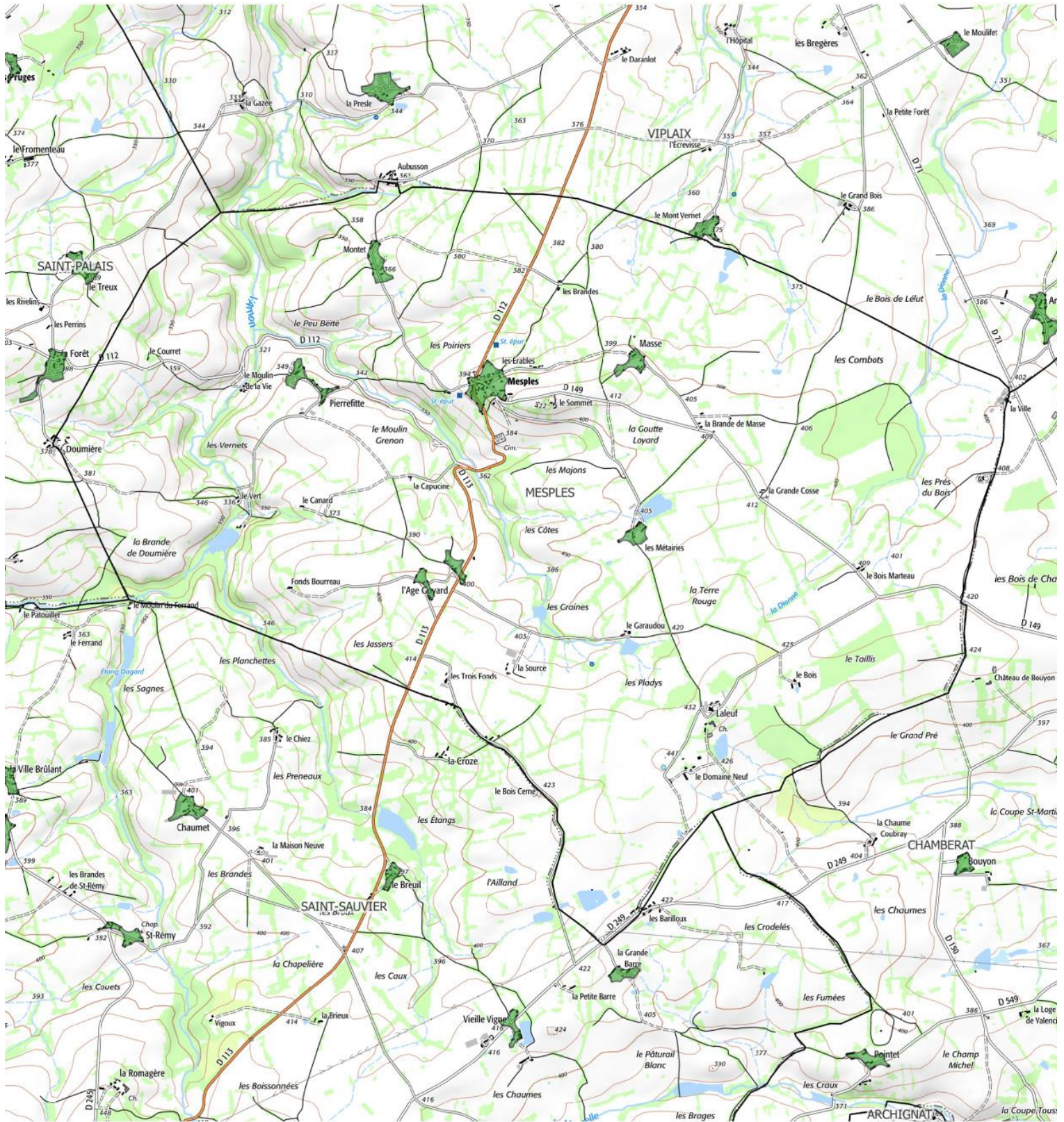

Légende

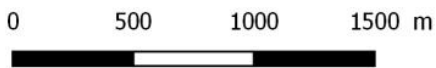

Carte C5_49

- Communes avec document d'urbanisme : secteurs issus des zonages de constructibilité
- Communes sans document d'urbanisme : secteurs identifiés depuis la tâche urbaine 2013
- zones d'attention complémentaires

Carte C5_50 : Carte par commune, Montluçon

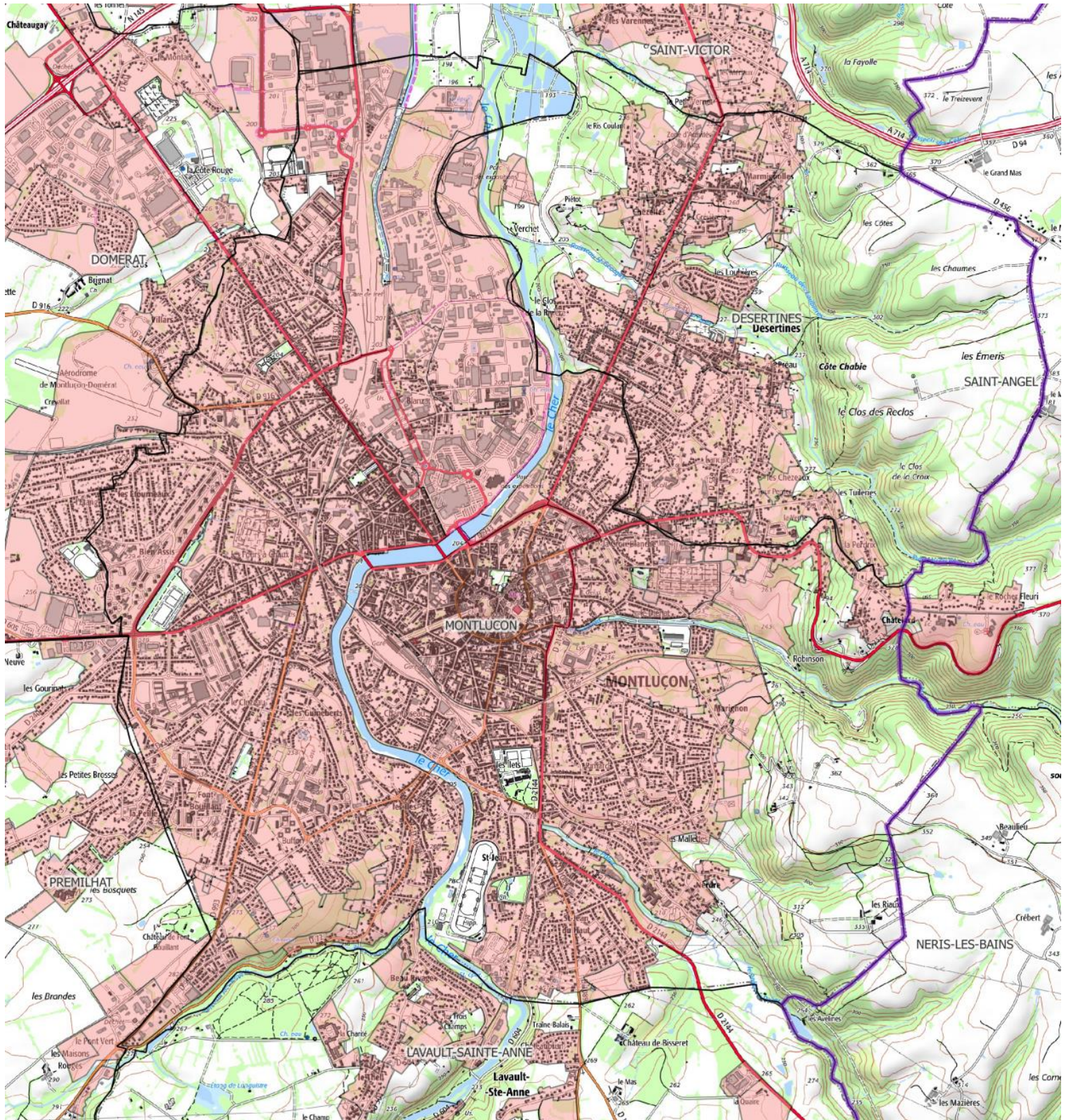

Légende

0 500 1000 1500 m

- Communes avec document d'urbanisme : secteurs issus des zonages de constructibilité
- Communes sans document d'urbanisme : secteurs identifiés depuis la tâche urbaine 2013
- zones d'attention complémentaires

Carte C5_50

Carte C5_51 : Carte par commune, Montmarault

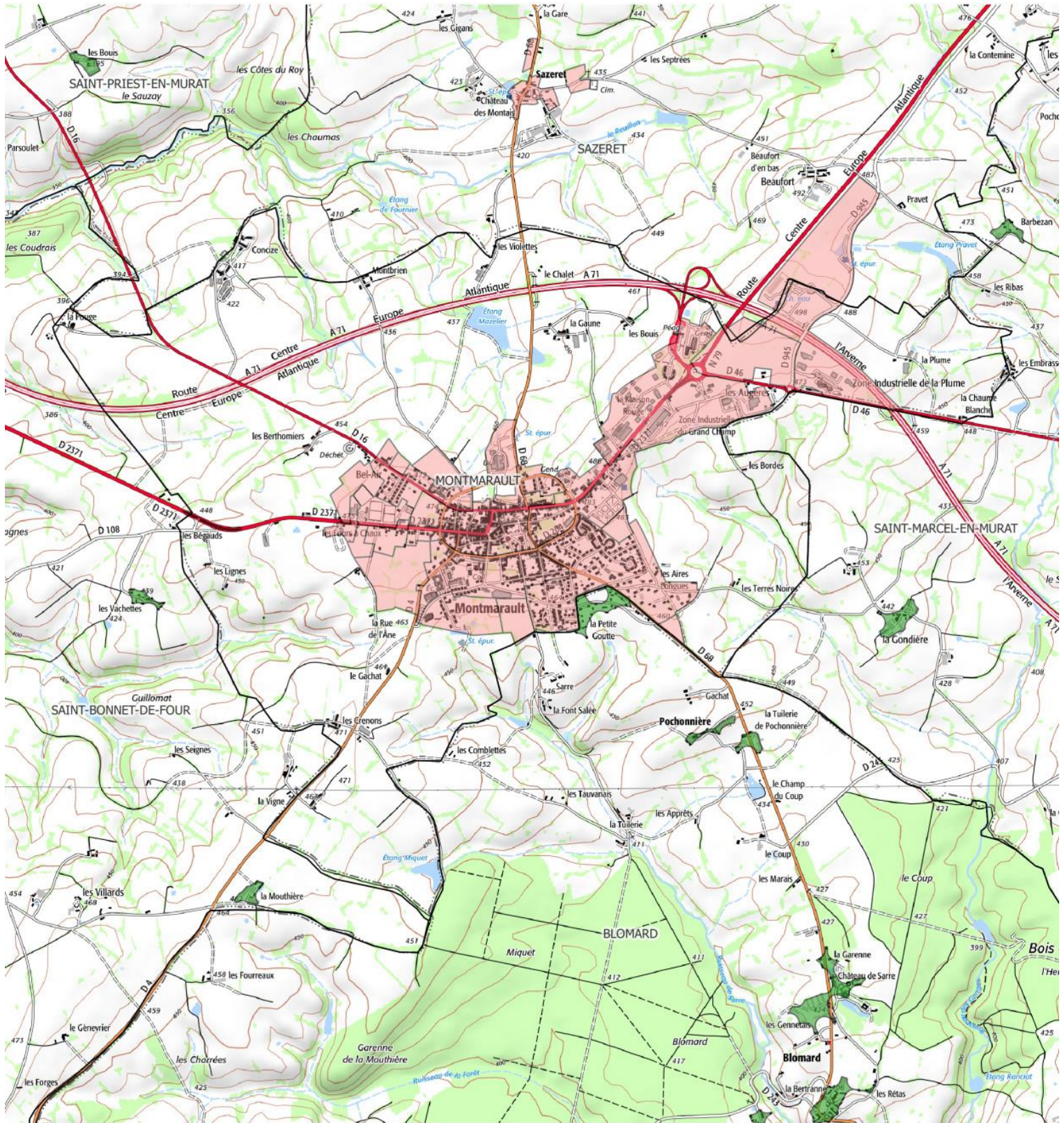

Légende

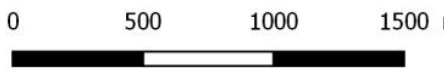

Carte C5_51

- Communes avec document d'urbanisme : secteurs issus des zonages de constructibilité
- Communes sans document d'urbanisme : secteurs identifiés depuis la tâche urbaine 2013
- zones d'attention complémentaires

Carte C5_52 : Carte par commune, Montvicq

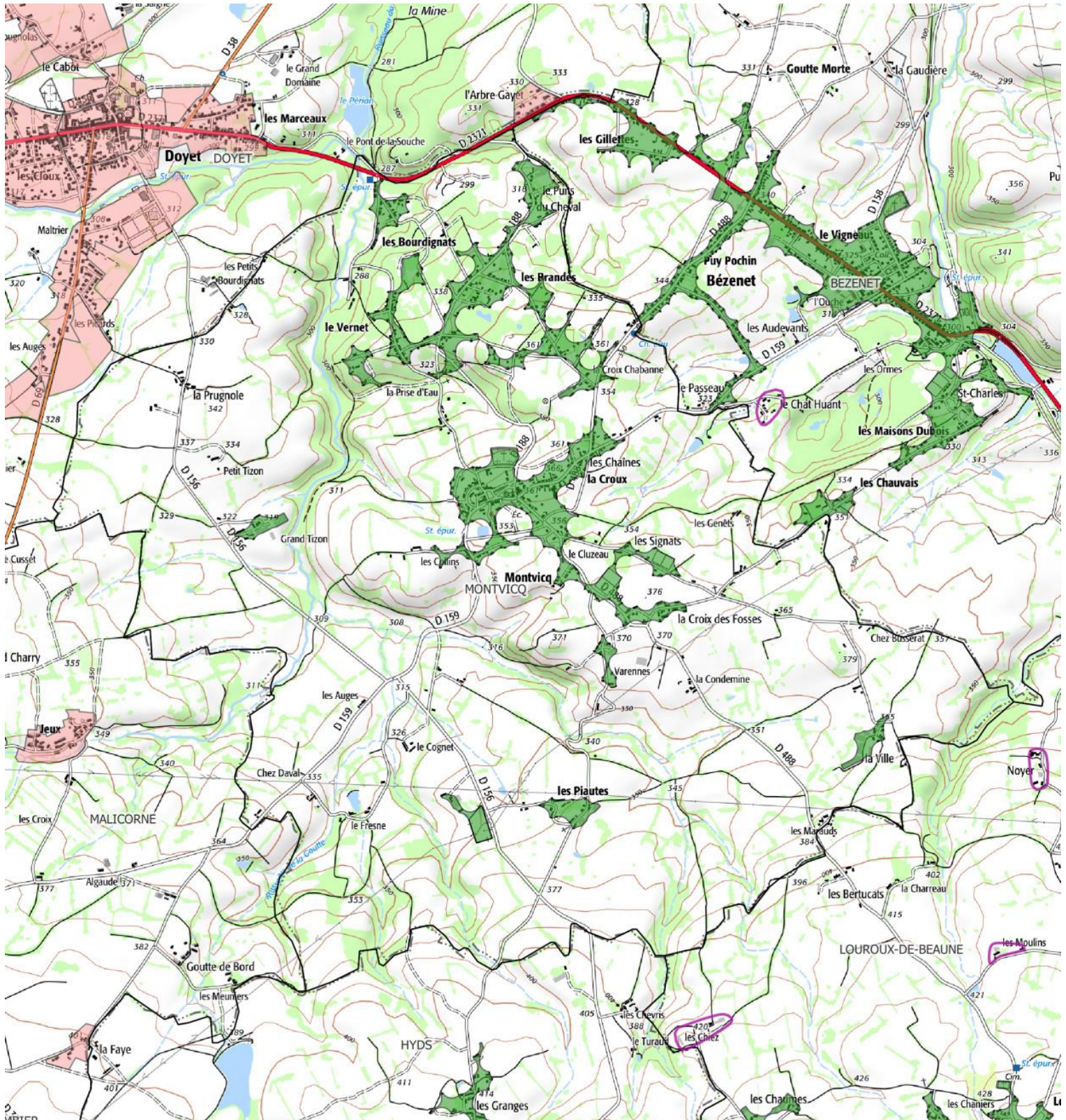

Légende

0 500 1000

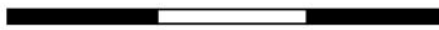

Carte C5_52

- 1 Communes avec document d'urbanisme : secteurs issus des zonages de constructibilité
- Communes sans document d'urbanisme : secteurs identifiés depuis la tâche urbaine 2013
- zones d'attention complémentaires

Carte C5_53 : Carte par commune, Murat

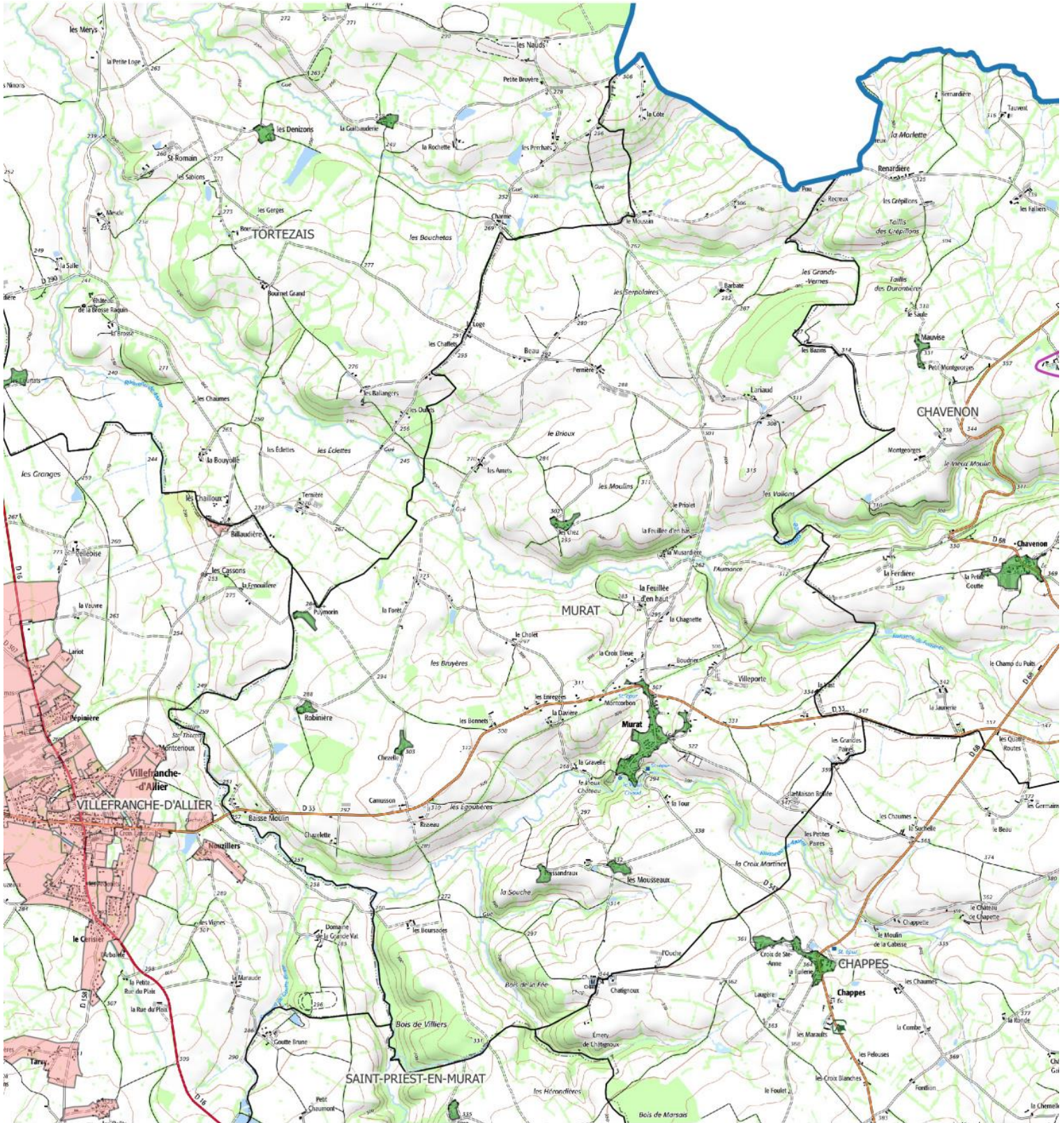

Légende

- Communes avec document d'urbanisme : secteurs issus des zonages de constructibilité
- Communes sans document d'urbanisme : secteurs identifiés depuis la tâche urbaine 2013
- zones d'attention complémentaires

0 500 1000 1500 m

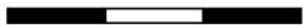

Carte C5_53

Carte C5_54 : Carte par commune, Nassigny

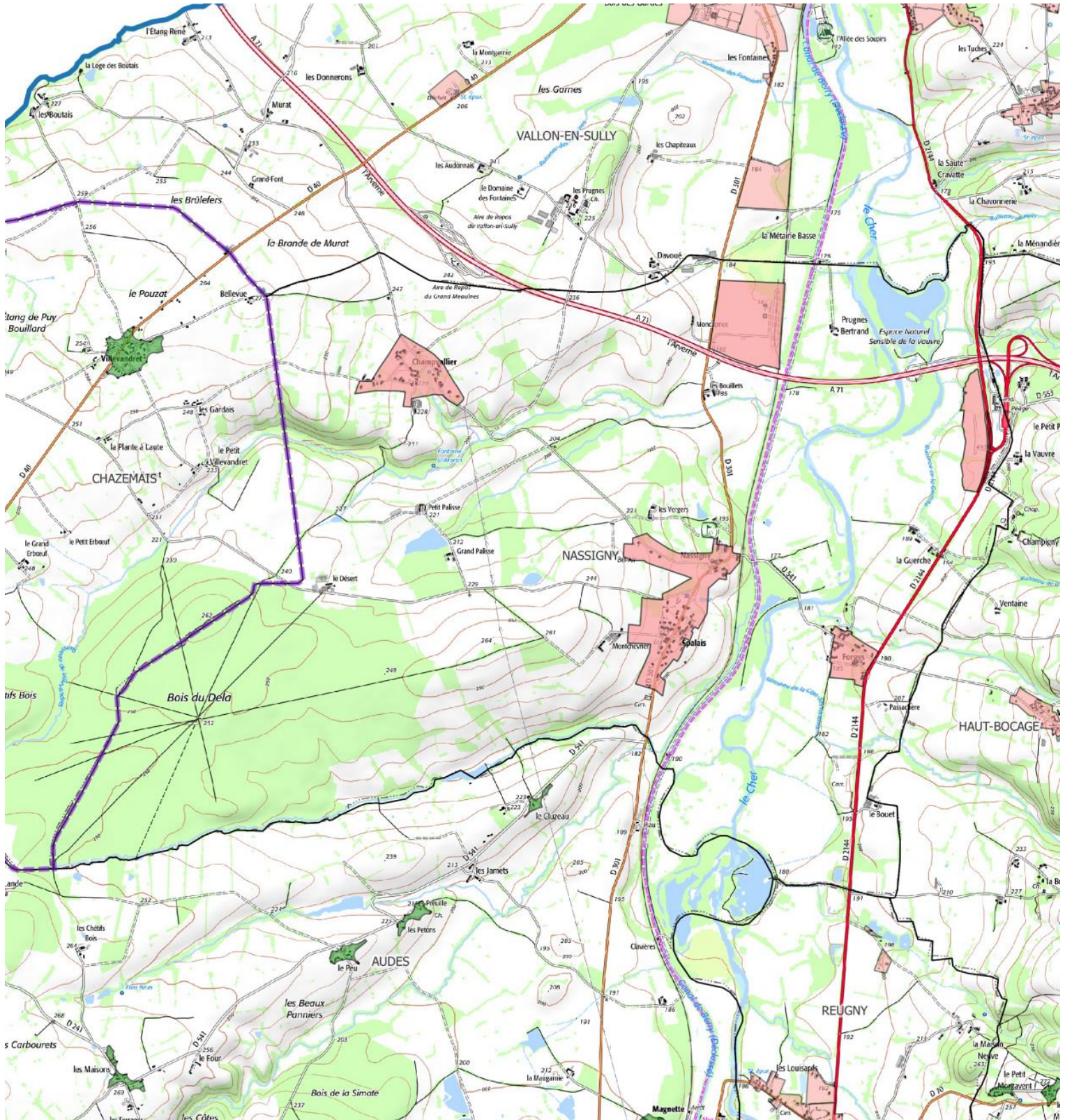

Légende

- Communes avec document d'urbanisme : secteurs issus des zonages de constructibilité
- Communes sans document d'urbanisme : secteurs identifiés depuis la tâche urbaine 2013
- zones d'attention complémentaires

0 500 1000 1500 m



Carte C5_54

Carte C5_55 : Carte par commune, Nérès-les-Bains

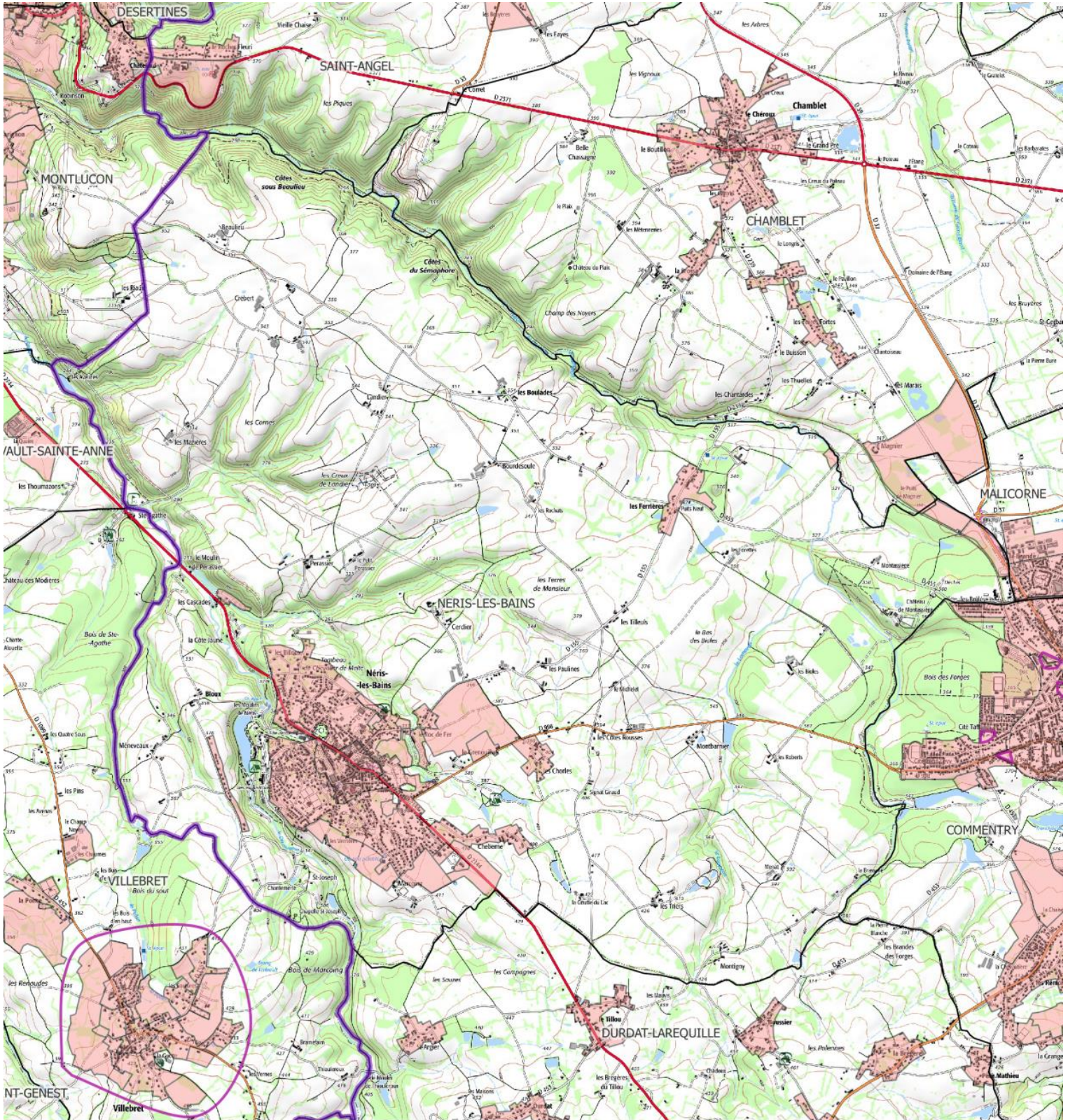

Légende

- Communes avec document d'urbanisme : secteurs issus des zonages de constructibilité
- Communes sans document d'urbanisme : secteurs identifiés depuis la tâche urbaine 2013
- zones d'attention complémentaires

0 500 1000 1500 m



Carte C5_55

Carte C5_56 : Carte par commune, La Petite Marche

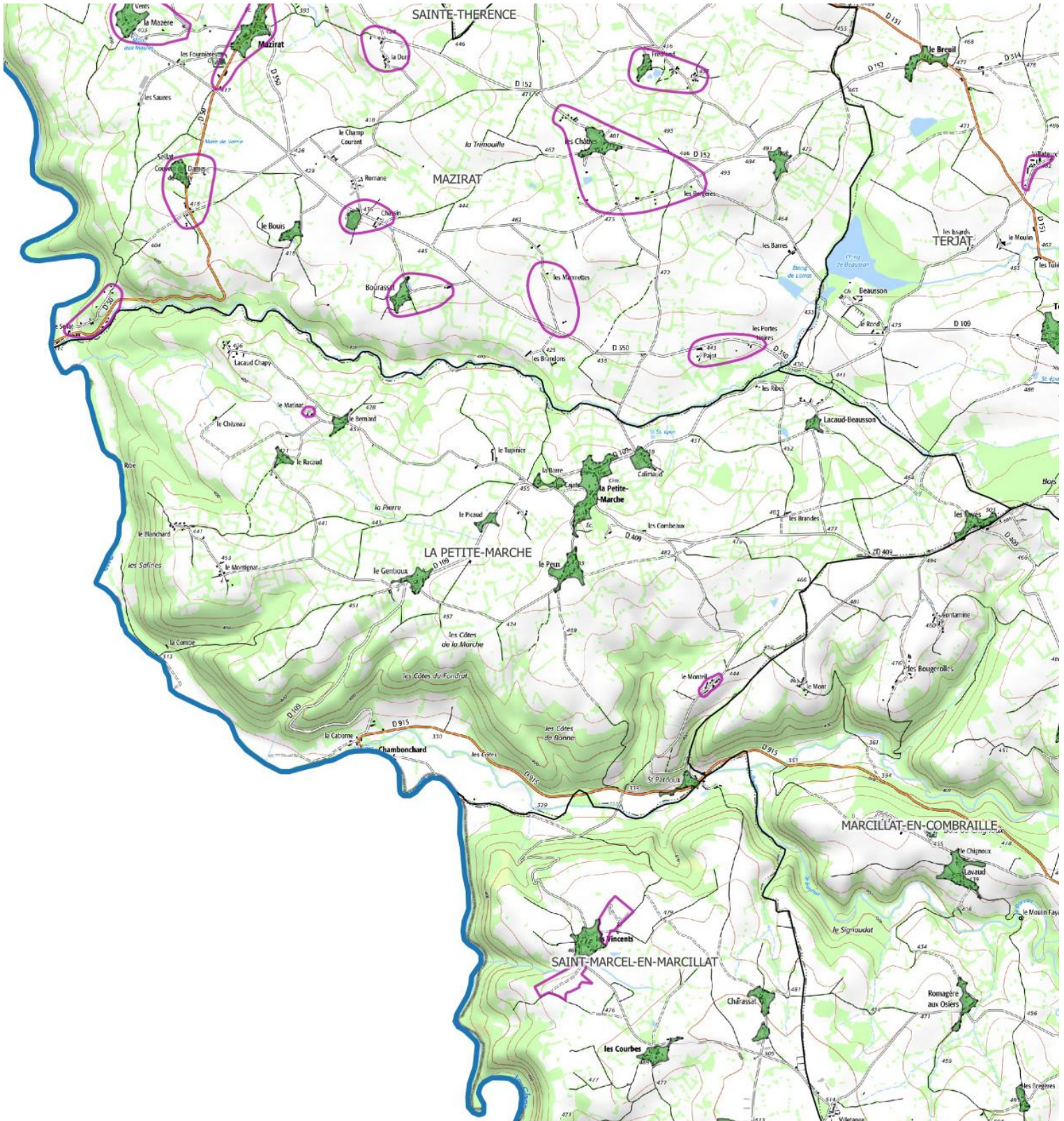

Légende

- Communes avec document d'urbanisme : secteurs issus des zonages de constructibilité
- Communes sans document d'urbanisme : secteurs identifiés depuis la tâche urbaine 2013
- zones d'attention complémentaires

0 500 1000 1500 m

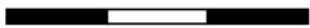

Carte C5_56

Carte C5_57 : Carte par commune, Prémilhat

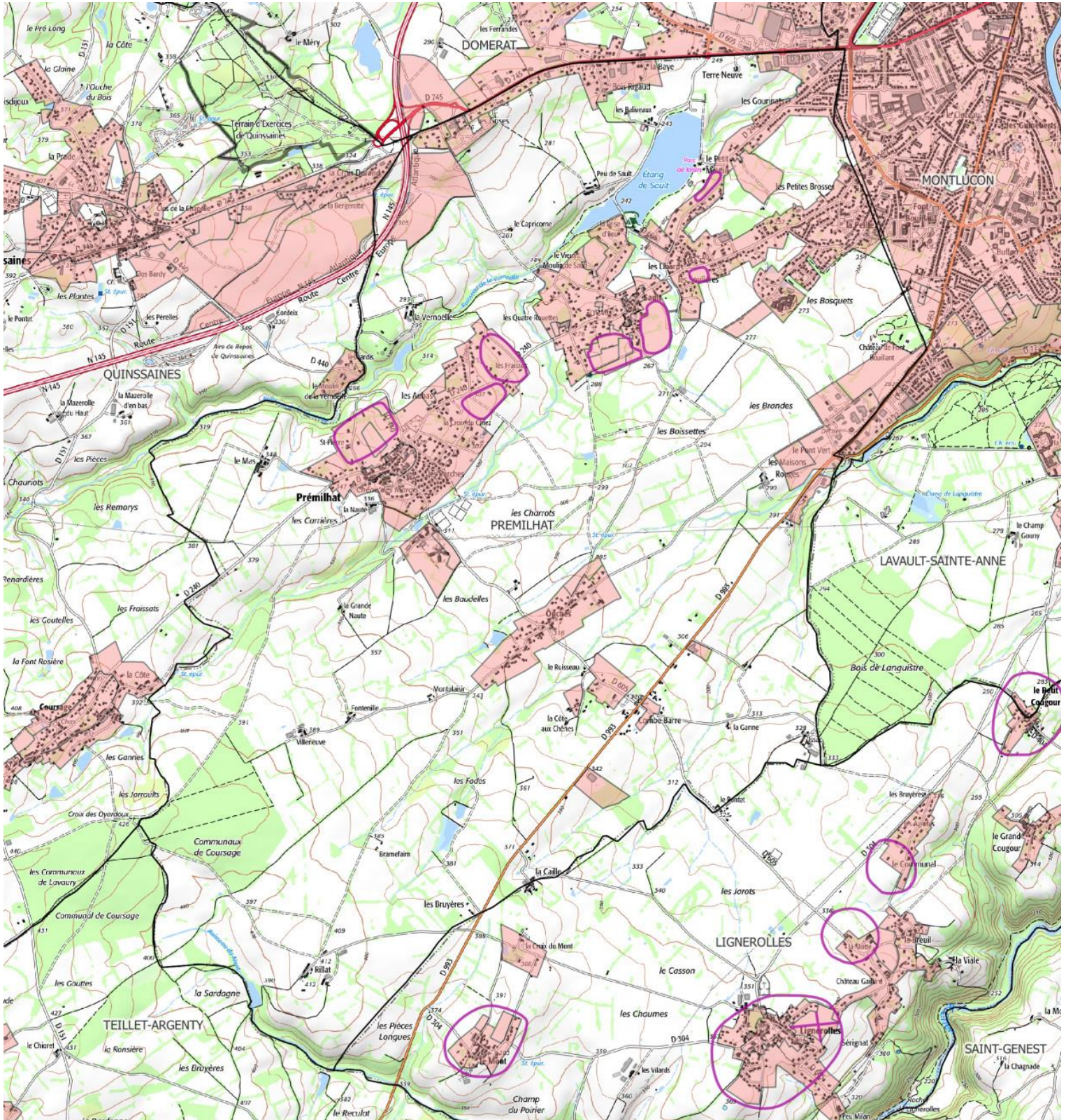

Légende

0 500 1000 1500 m

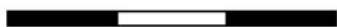

Carte C5_57

- Communes avec document d'urbanisme : secteurs issus des zonages de constructibilité
- Communes sans document d'urbanisme : secteurs identifiés depuis la tâche urbaine 2013
- zones d'attention complémentaires

Carte C5_58 : Carte par commune, Quinssaines

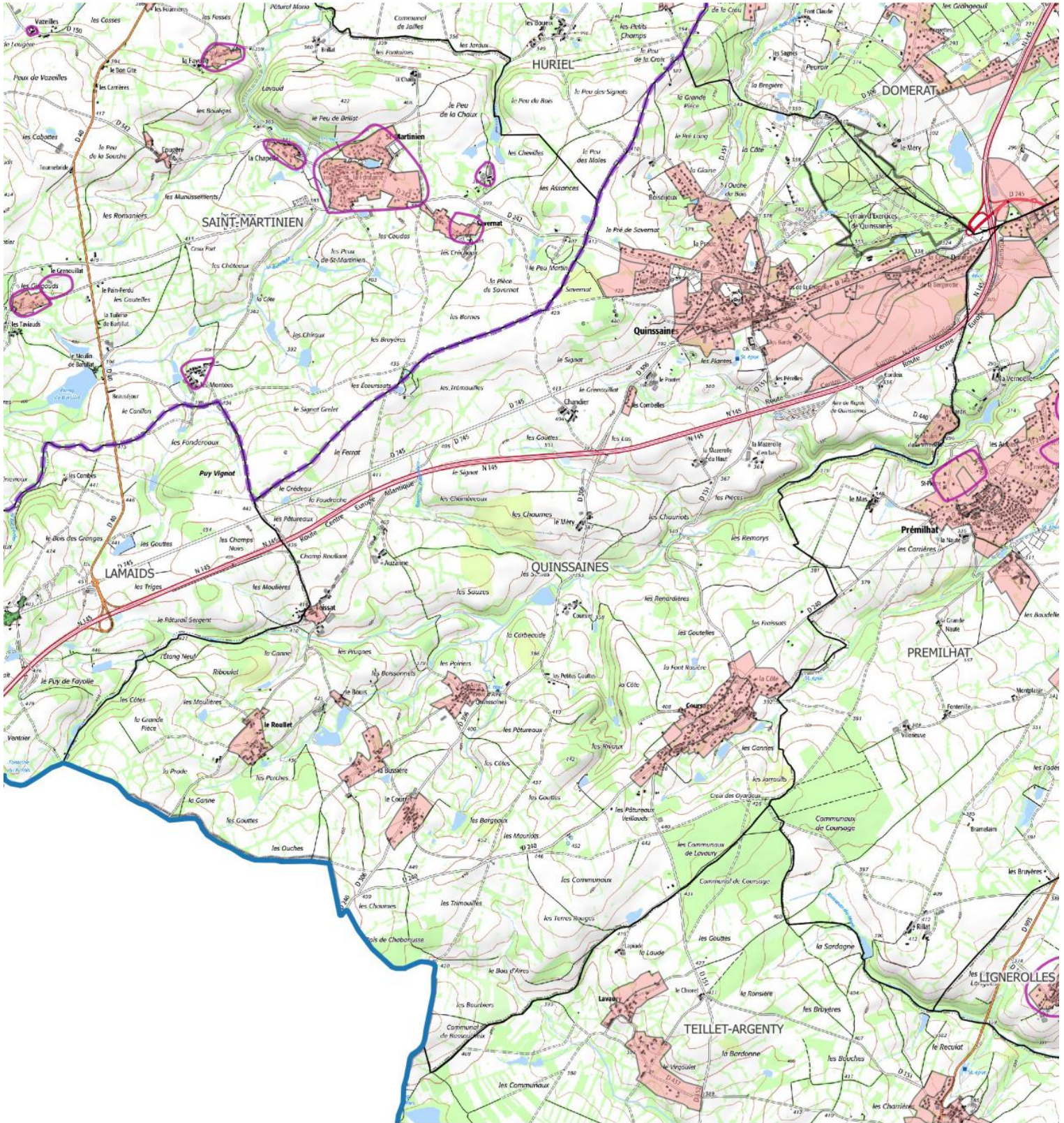

Légende

- Communes avec document d'urbanisme : secteurs issus des zonages de constructibilité
- Communes sans document d'urbanisme : secteurs identifiés depuis la tâche urbaine 2013
- zones d'attention complémentaires

0 500 1000 1500 m



Carte C5_58

Carte C5_59 : Carte par commune, Reugny

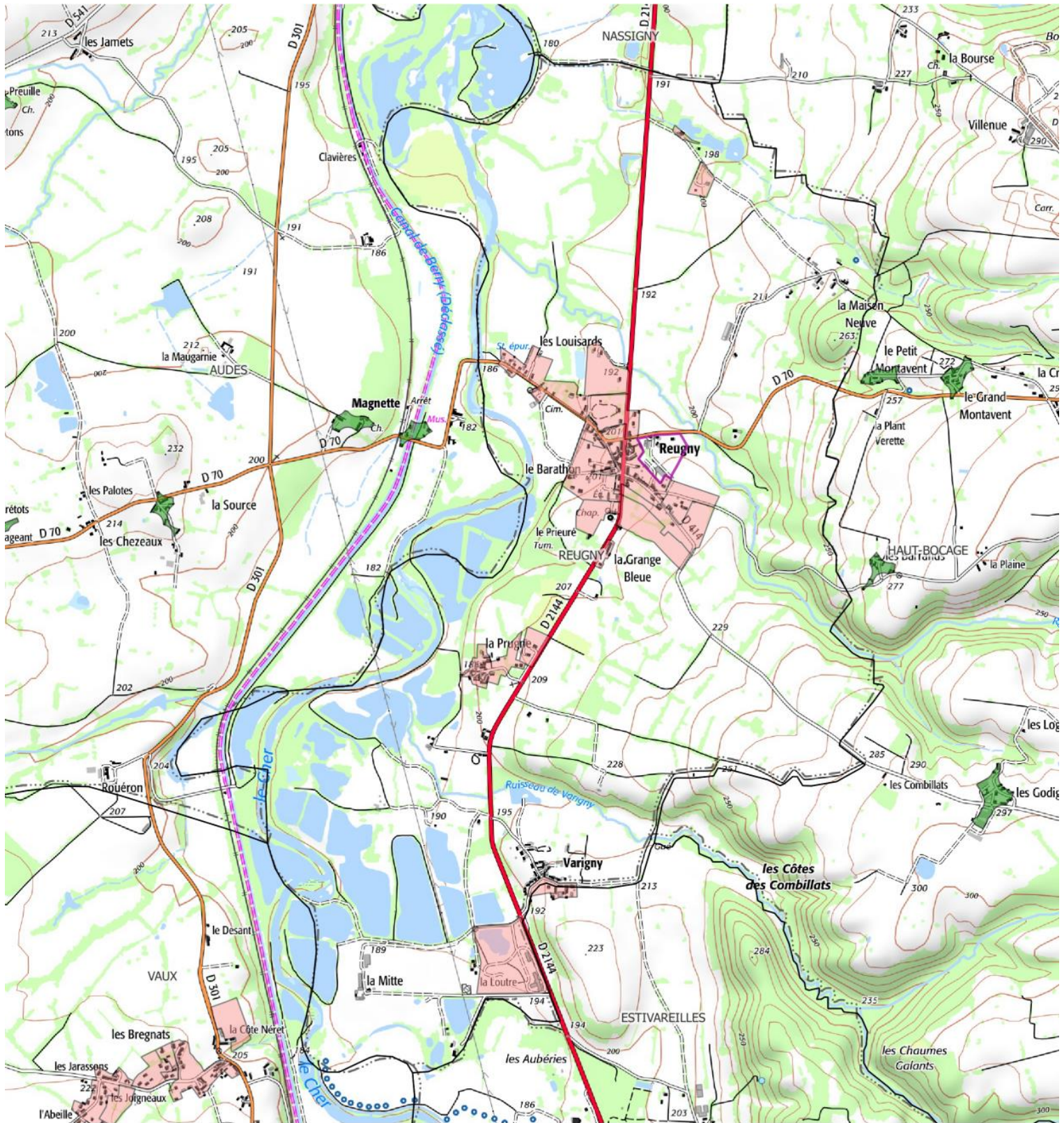

Légende

- Communes avec document d'urbanisme : secteurs issus des zonages de constructibilité
- Communes sans document d'urbanisme : secteurs identifiés depuis la tâche urbaine 2013
- zones d'attention complémentaires

0 500 1000

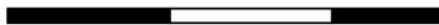

Carte C5_59

Carte C5_60 : Carte par commune, Ronnet

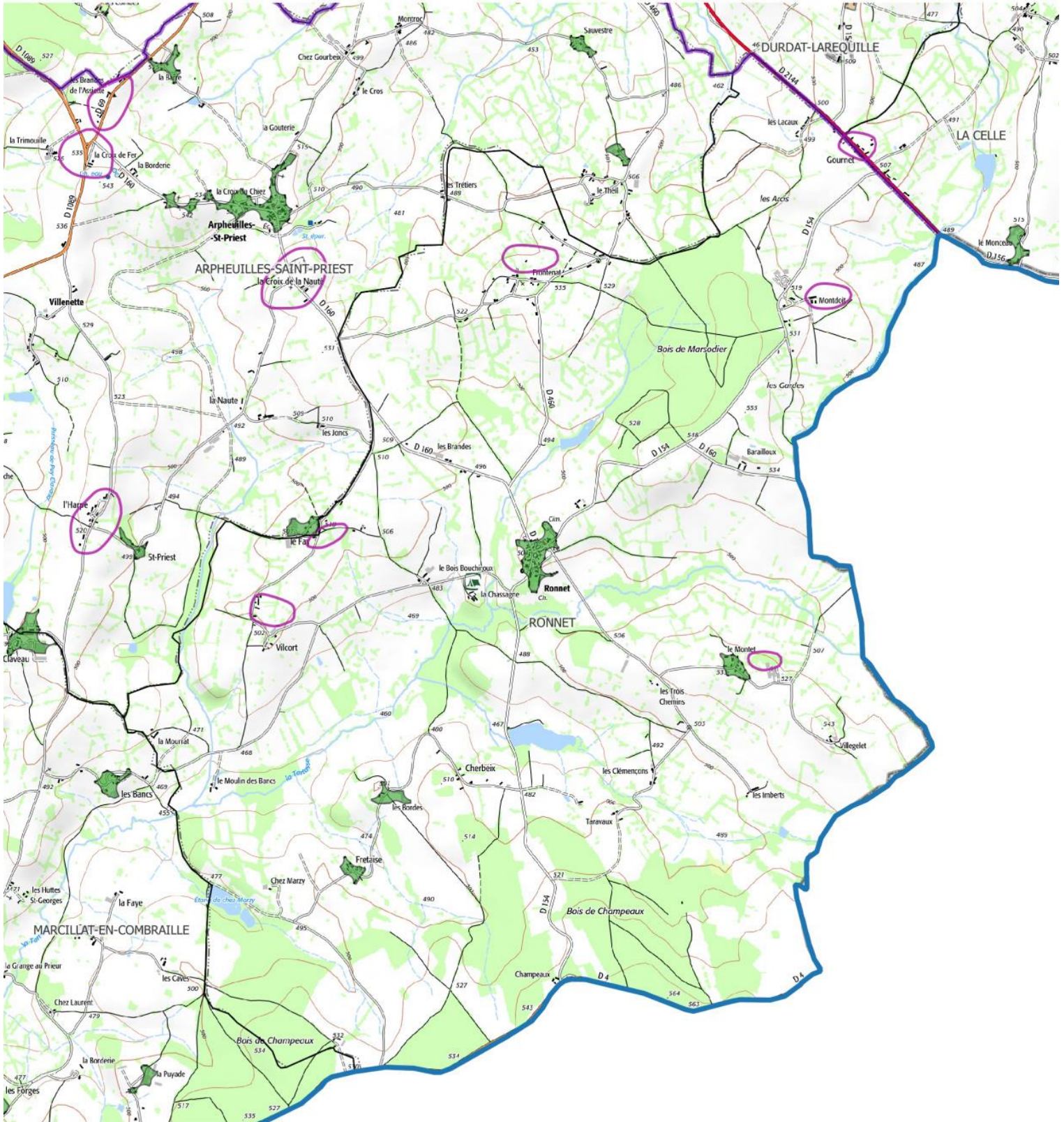

Légende

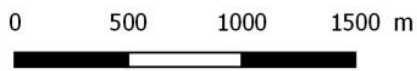

Carte C5_60

- Communes avec document d'urbanisme : secteurs issus des zonages de constructibilité
- Communes sans document d'urbanisme : secteurs identifiés depuis la tâche urbaine 2013
- zones d'attention complémentaires

Carte C5_61 : Carte par commune, Saint-Angel

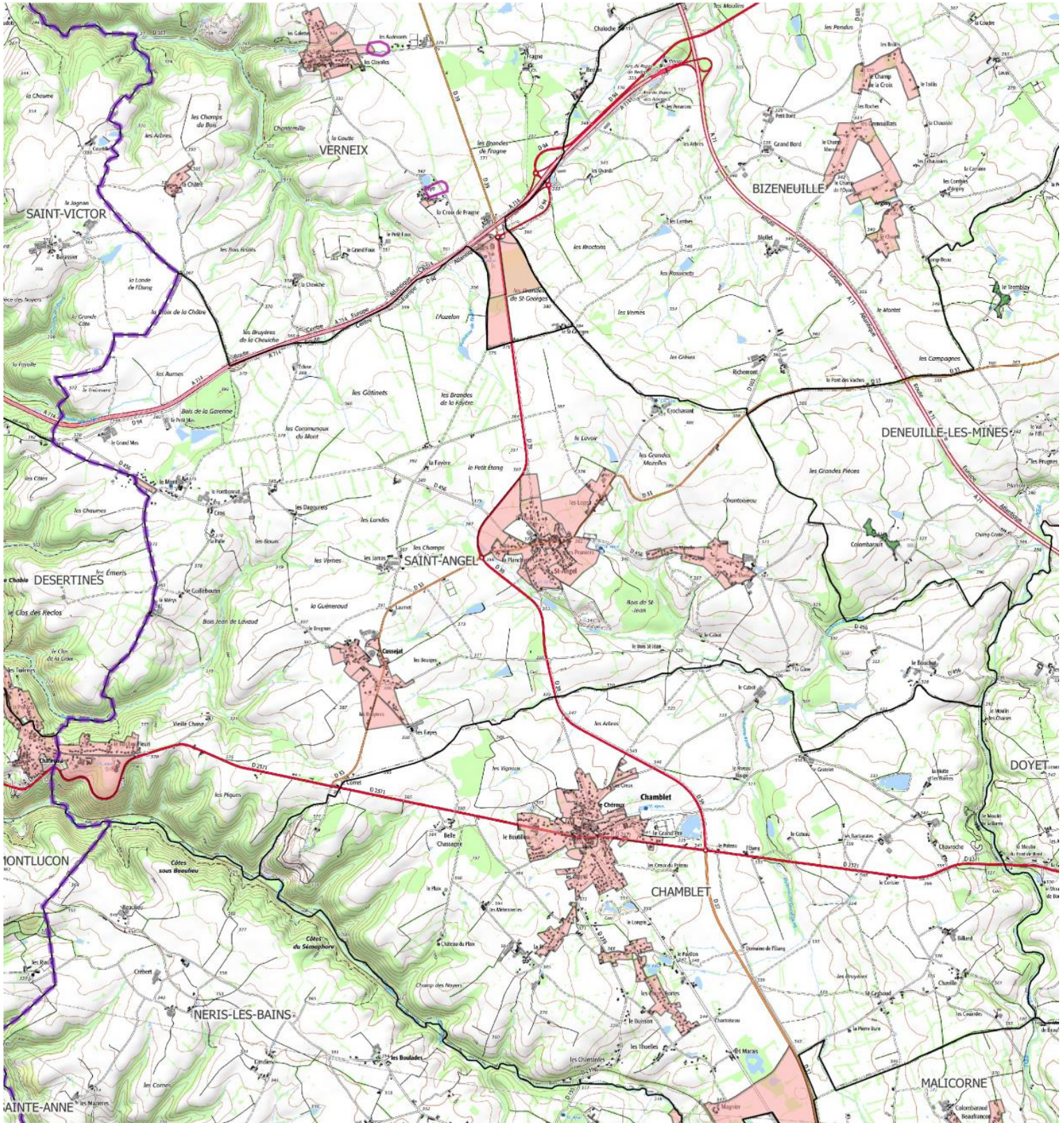

Légende

- Communes avec document d'urbanisme : secteurs issus des zonages de constructibilité
- Communes sans document d'urbanisme : secteurs identifiés depuis la tâche urbaine 2013
- zones d'attention complémentaires

0 500 1000 1500 m



Carte C5_61

Carte C5_62 : Carte par commune, Saint-Bonnet-de-Four

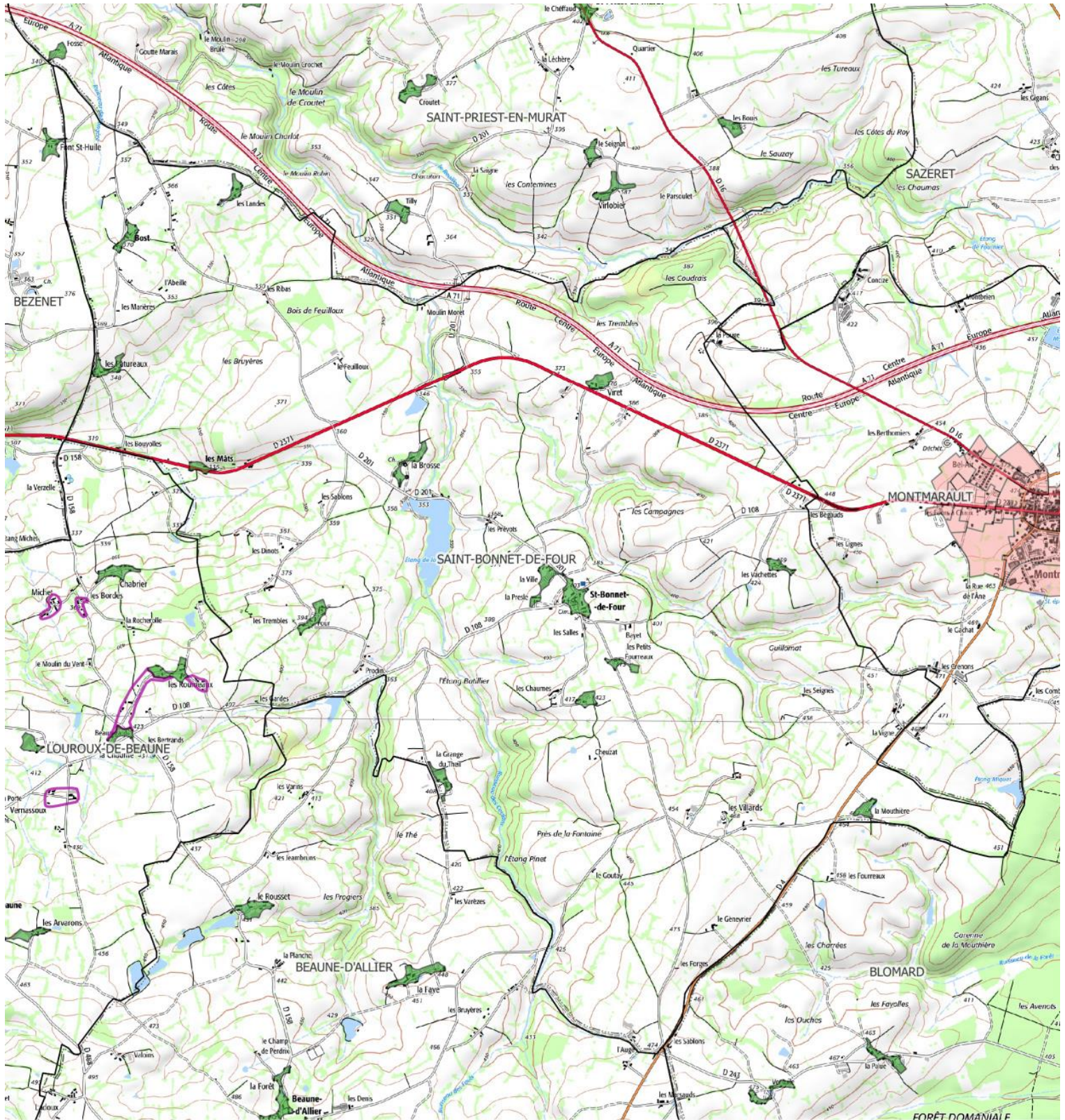

Legende

- Communes avec document d'urbanisme : secteurs issus des zonages de constructibilité
- Communes sans document d'urbanisme : secteurs identifiés depuis la tâche urbaine 2013
- zones d'attention complémentaires

0 500 1000 1500 m

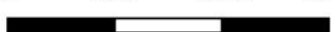

Carte C5_62

Carte C5_63 : Carte par commune, Saint-Bonnet-de-Tronçais

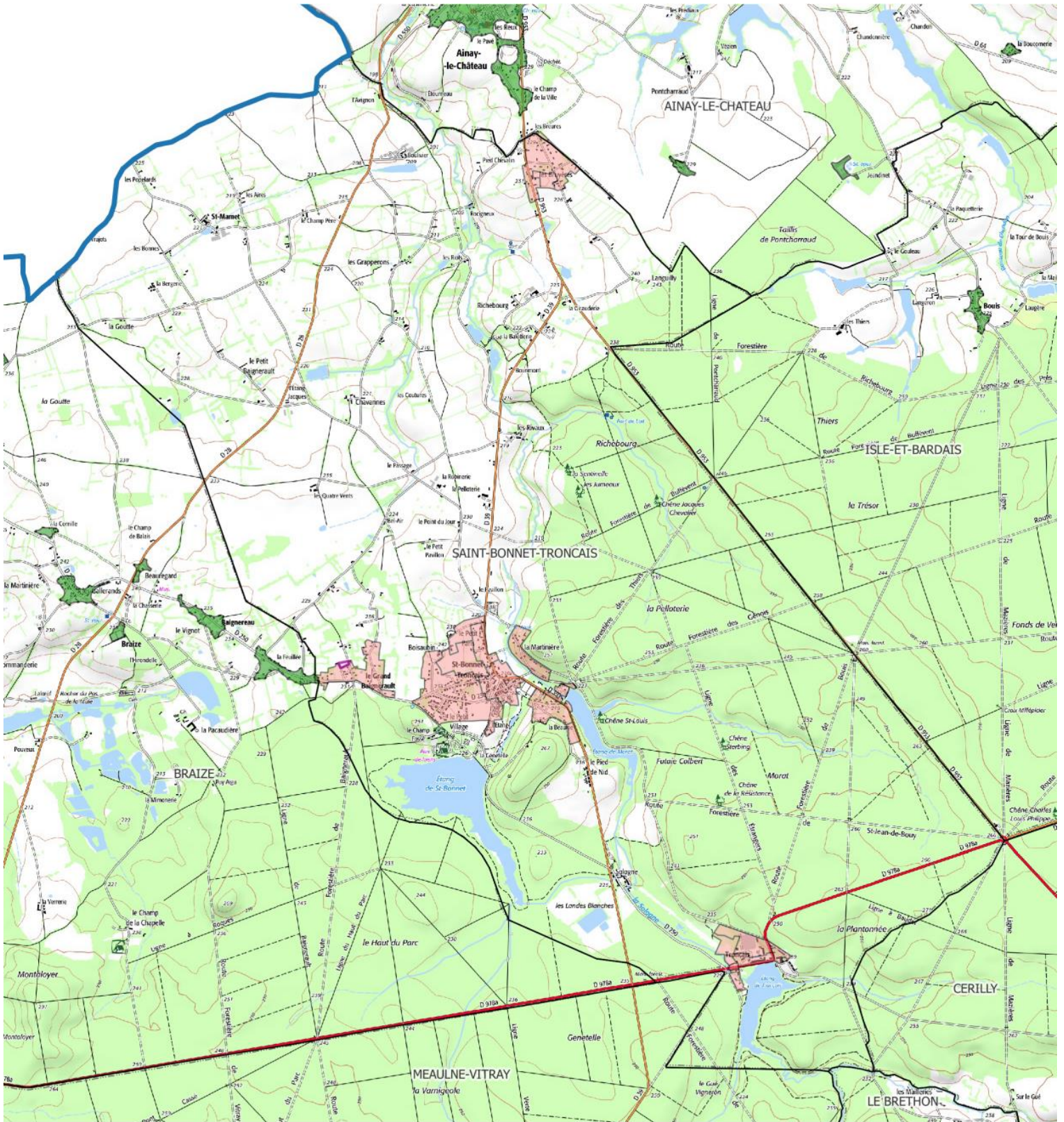

Légende

- Communes avec document d'urbanisme : secteurs issus des zonages de constructibilité
- Communes sans document d'urbanisme : secteurs identifiés depuis la tâche urbaine 2013
- zones d'attention complémentaires

0 500 1000 1500 m

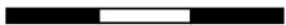

Carte C5_63

Carte C5_64 : Carte par commune, Saint-Caprais

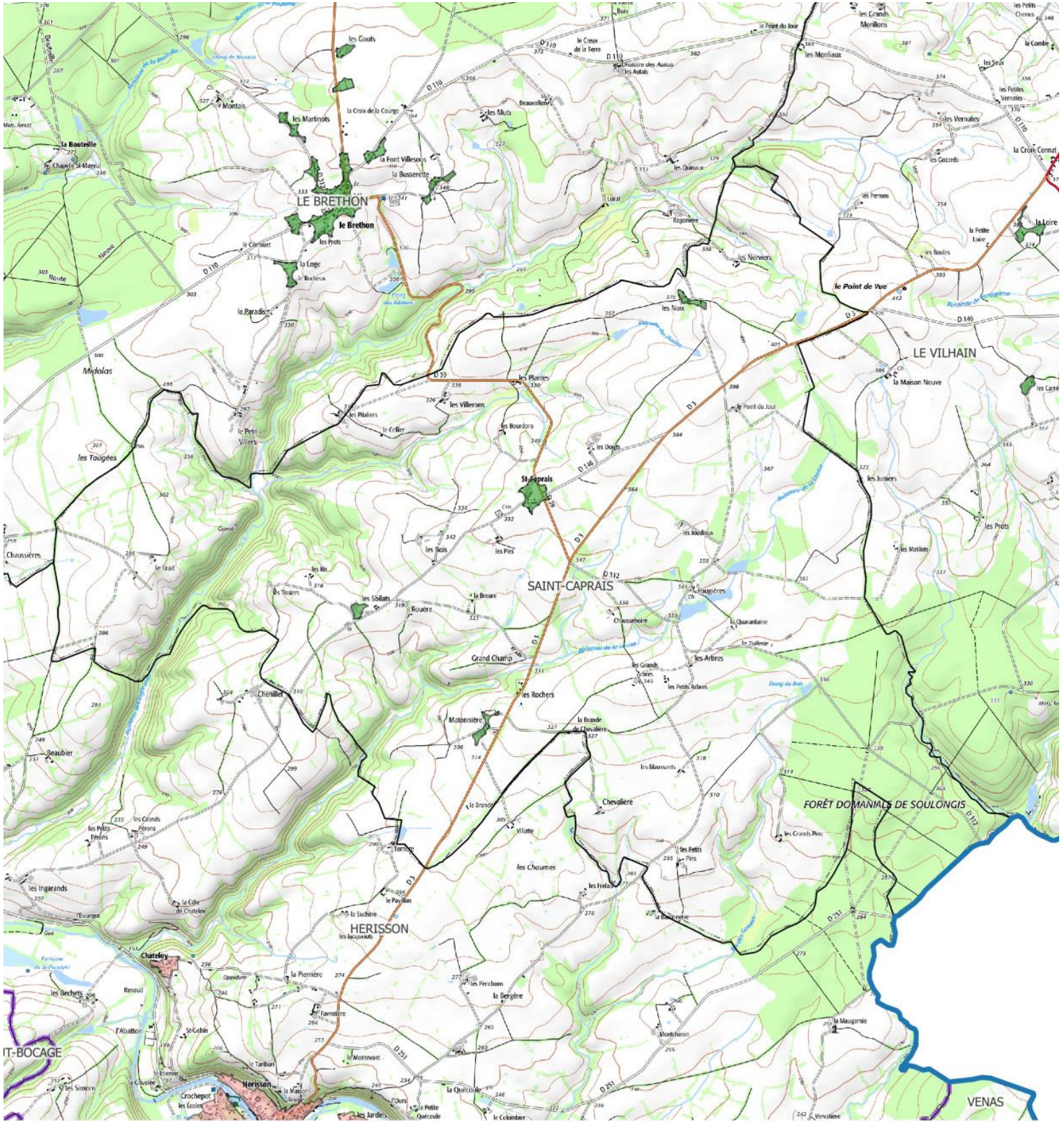

Légende

- Communes avec document d'urbanisme : secteurs issus des zonages de constructibilité
- Communes sans document d'urbanisme : secteurs identifiés depuis la tâche urbaine 2013
- zones d'attention complémentaires

0 500 1000 1500 m

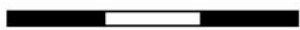

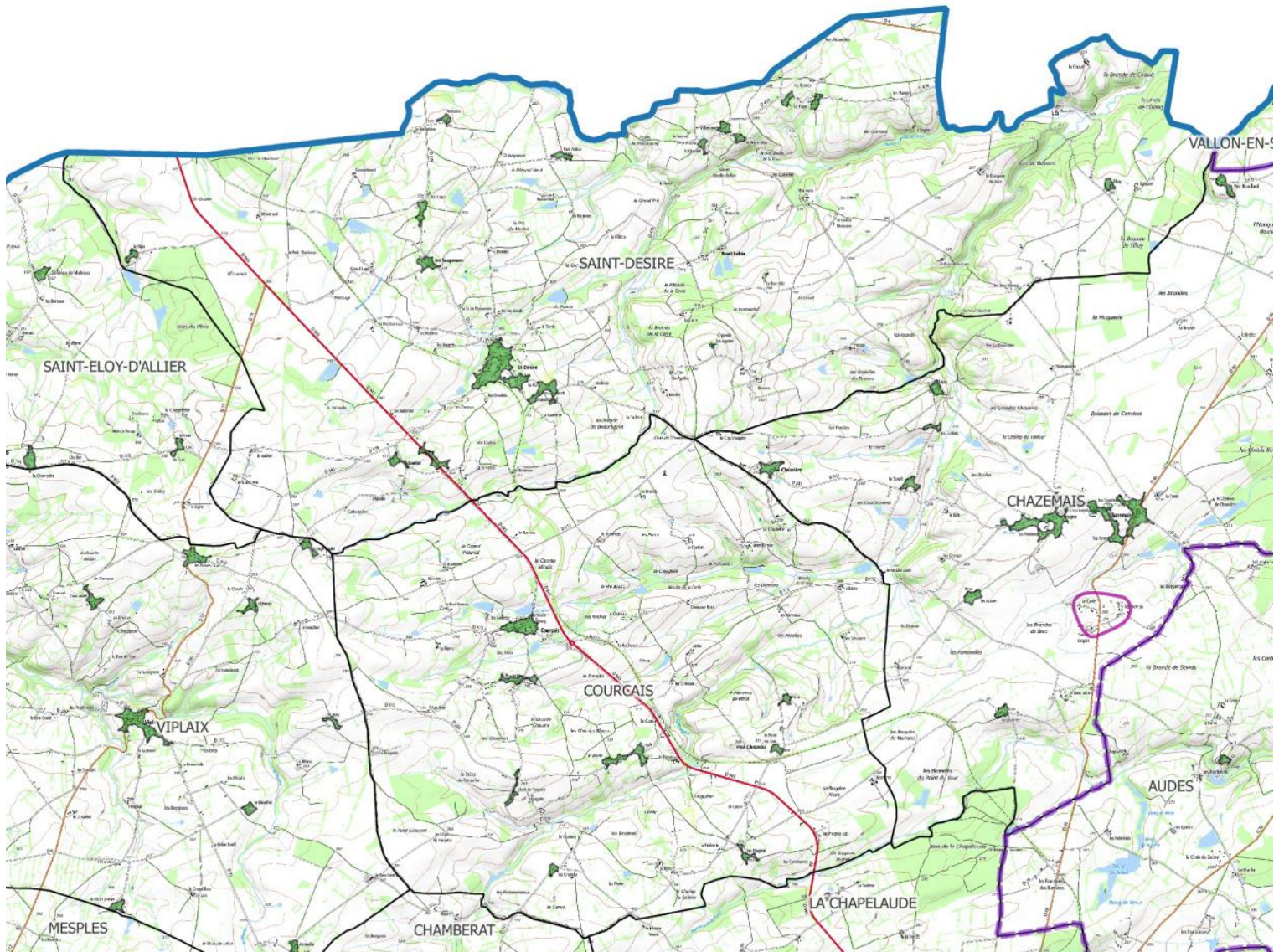

Carte C5_64

Carte C5_65 : Carte par commune, Saint-Désiré



Légende

-  Communes avec document d'urbanisme : secteurs issus des zonages de constructibilité
-  Communes sans document d'urbanisme : secteurs identifiés depuis la tâche urbaine 2013
-  zones d'attention complémentaires

0 500 1000 1500 m



Carte C5_65

Carte C5_66 : Carte par commune, Saint-Eloy-d'Allier

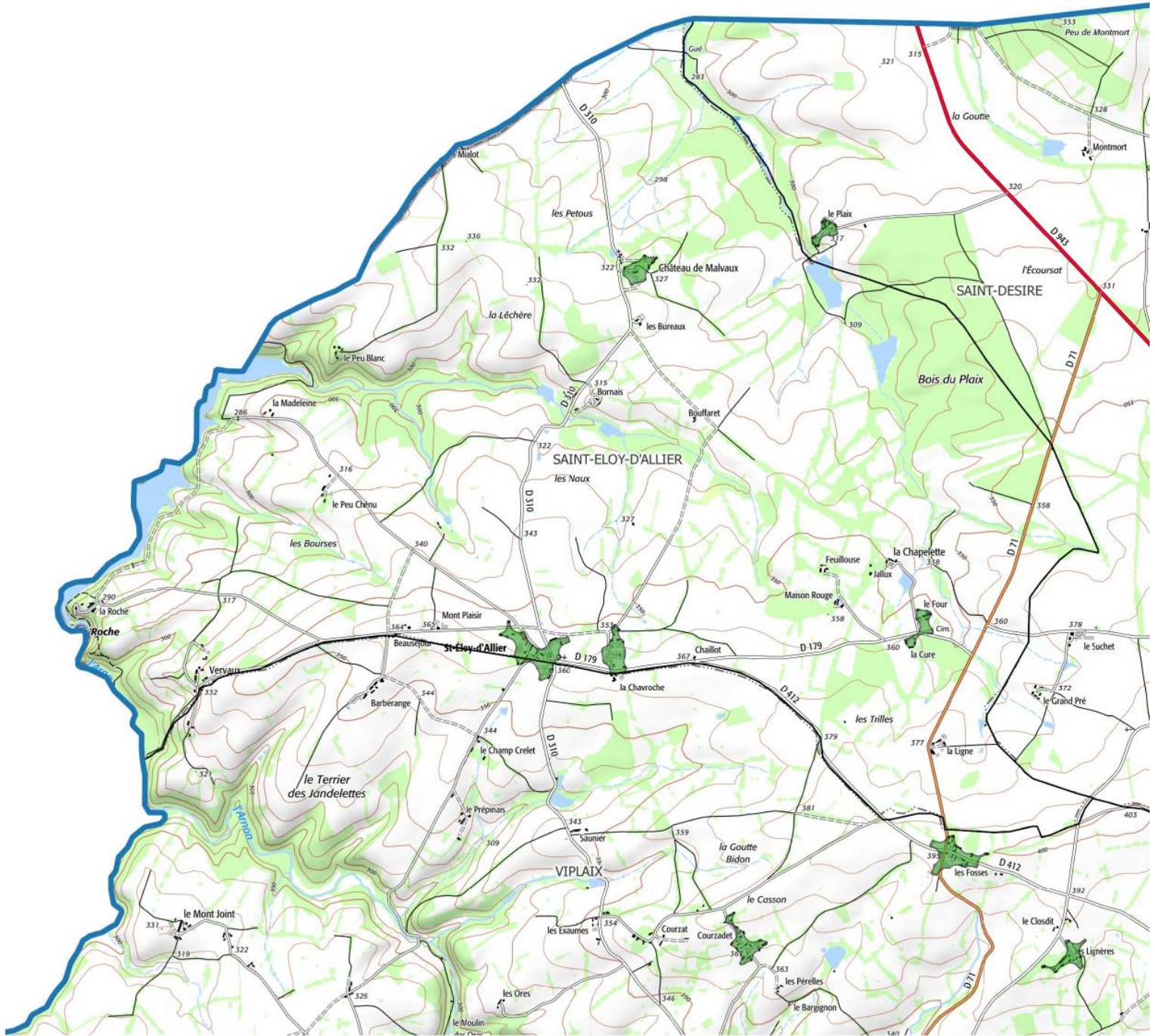

Légende

0 500 1000 1500 m

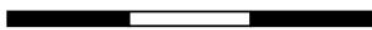

Carte C5_66

- Communes avec document d'urbanisme : secteurs issus des zonages de constructibilité
- Communes sans document d'urbanisme : secteurs identifiés depuis la tâche urbaine 2013
- zones d'attention complémentaires

Carte C5_67 : Carte par commune, Saint-Fargeol



Légende



- Communes avec document d'urbanisme : secteurs issus des zonages de constructibilité
- Communes sans document d'urbanisme : secteurs identifiés depuis la tâche urbaine 2013
- zones d'attention complémentaires

Carte C5_67

Carte C5_68 : Carte par commune, Saint-Genest

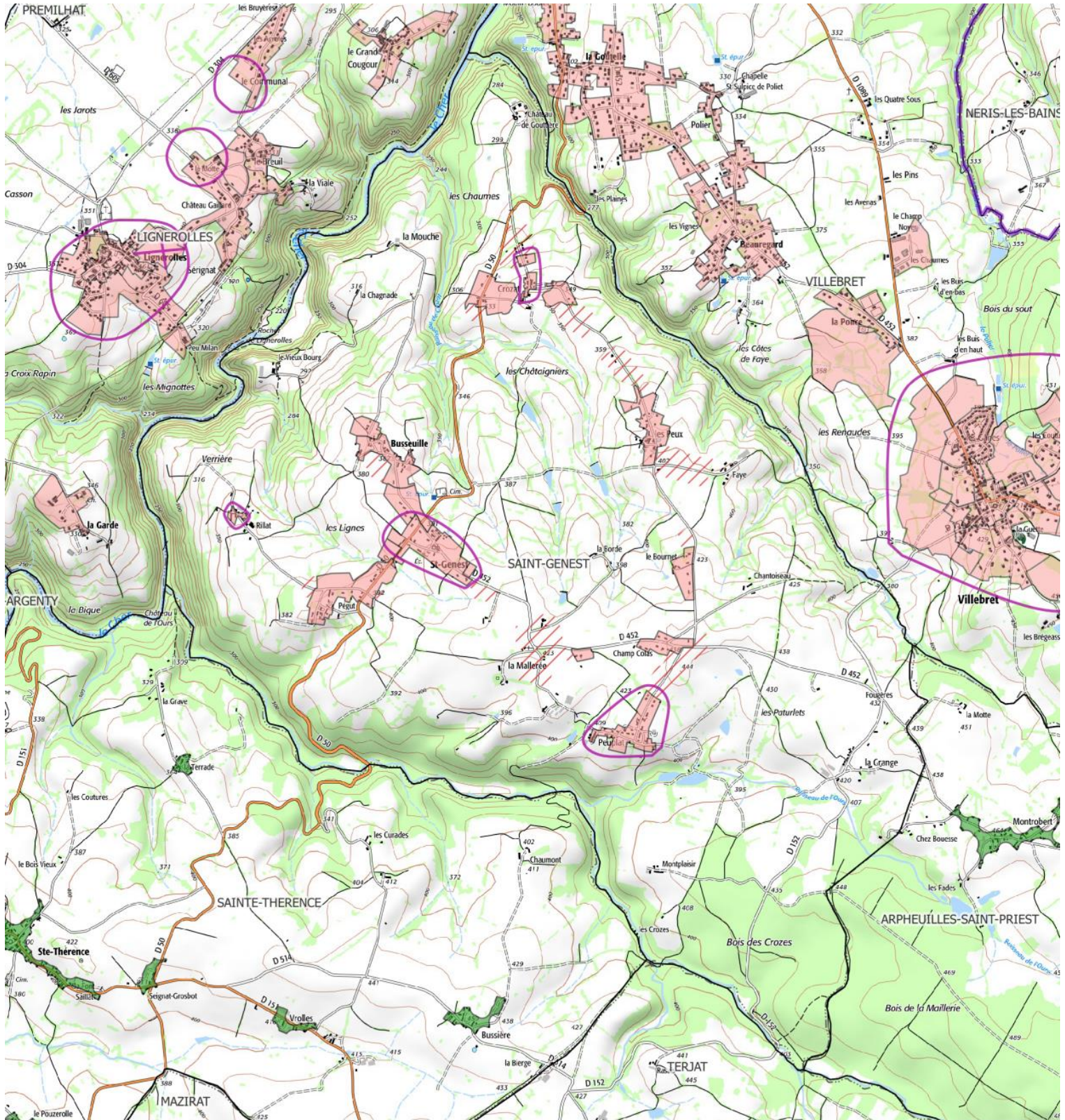

Légende

- Communes avec document d'urbanisme : secteurs issus des zonages de constructibilité
- Communes sans document d'urbanisme : secteurs identifiés depuis la tâche urbaine 2013
- zones d'attention complémentaires

0 500 1000 1500 m

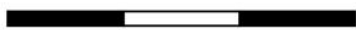

Carte C5_68

Carte C5_69 : Carte par commune, Saint-Marcel-en-Murat

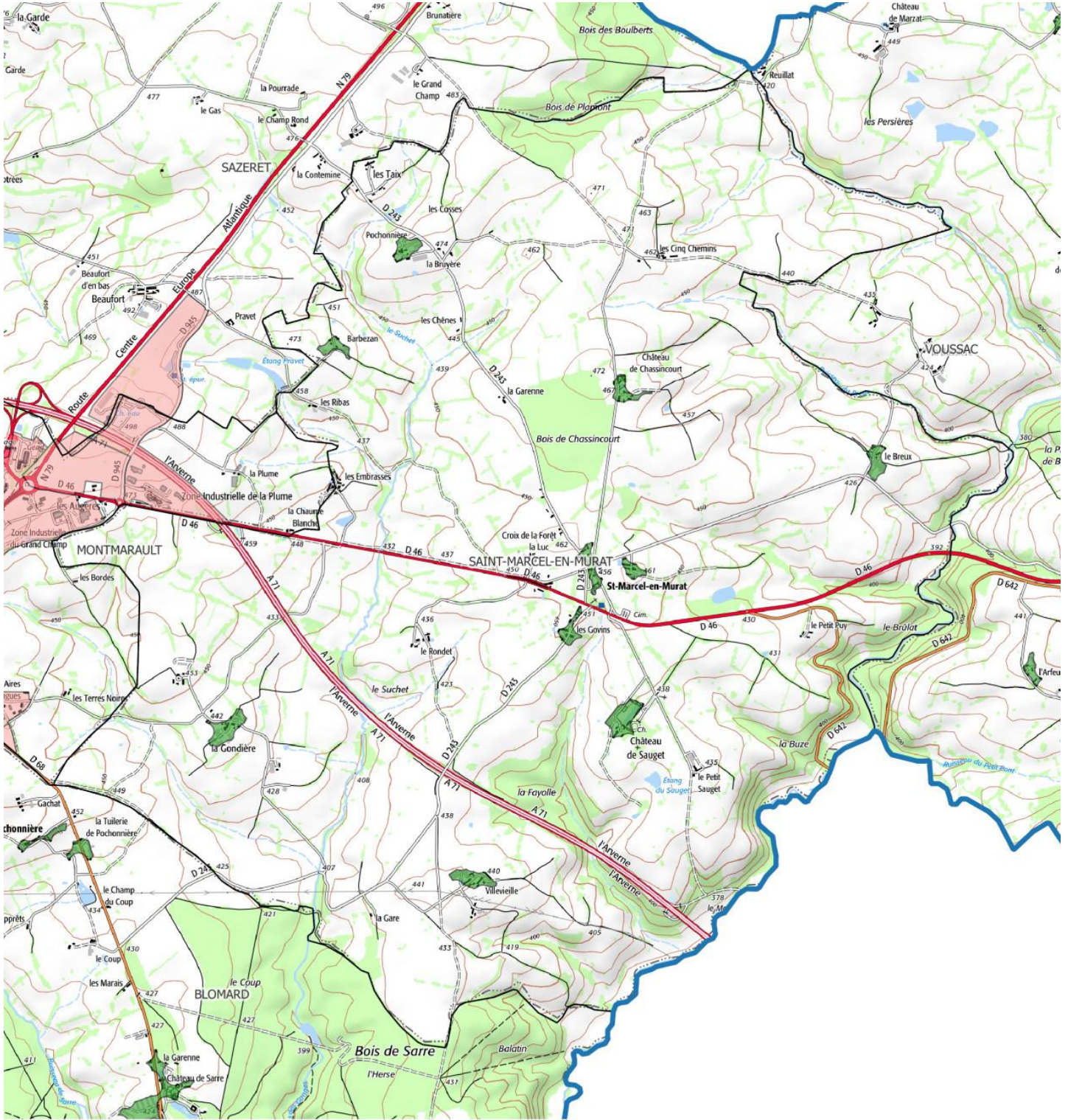

Légende

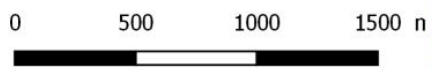

Carte C5_69

- Communes avec document d'urbanisme : secteurs issus des zonages de constructibilité
- Communes sans document d'urbanisme : secteurs identifiés depuis la tâche urbaine 2013
- zones d'attention complémentaires

Carte C5_70 : Carte par commune, Saint-Marcel-en-Marcillat

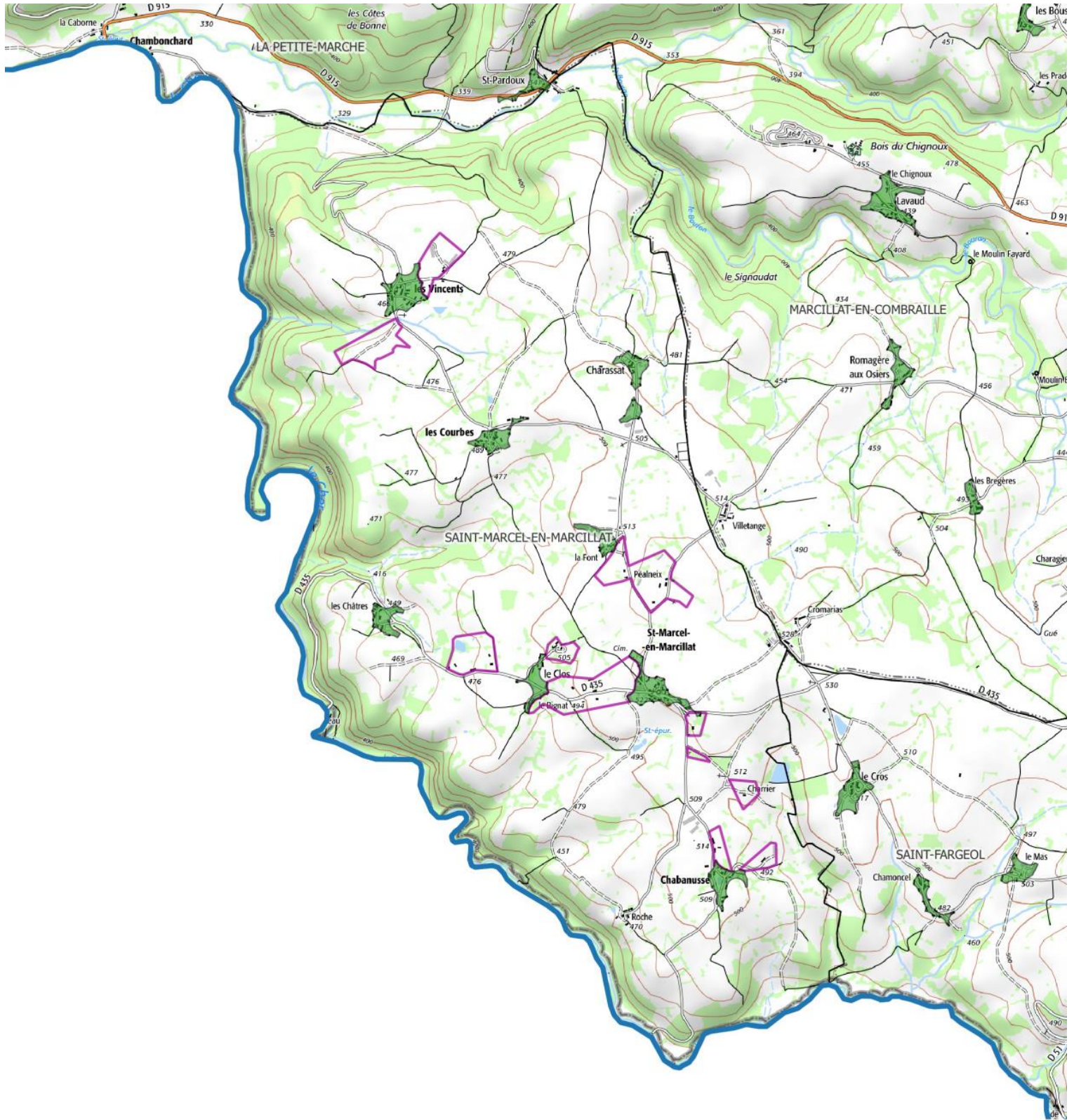

Légende

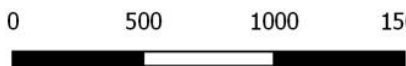

- Communes avec document d'urbanisme : secteurs issus des zonages de constructibilité
- Communes sans document d'urbanisme : secteurs identifiés depuis la tâche urbaine 2013
- zones d'attention complémentaires

Carte C5_70

Carte C5_71 : Carte par commune, Saint-Martinien

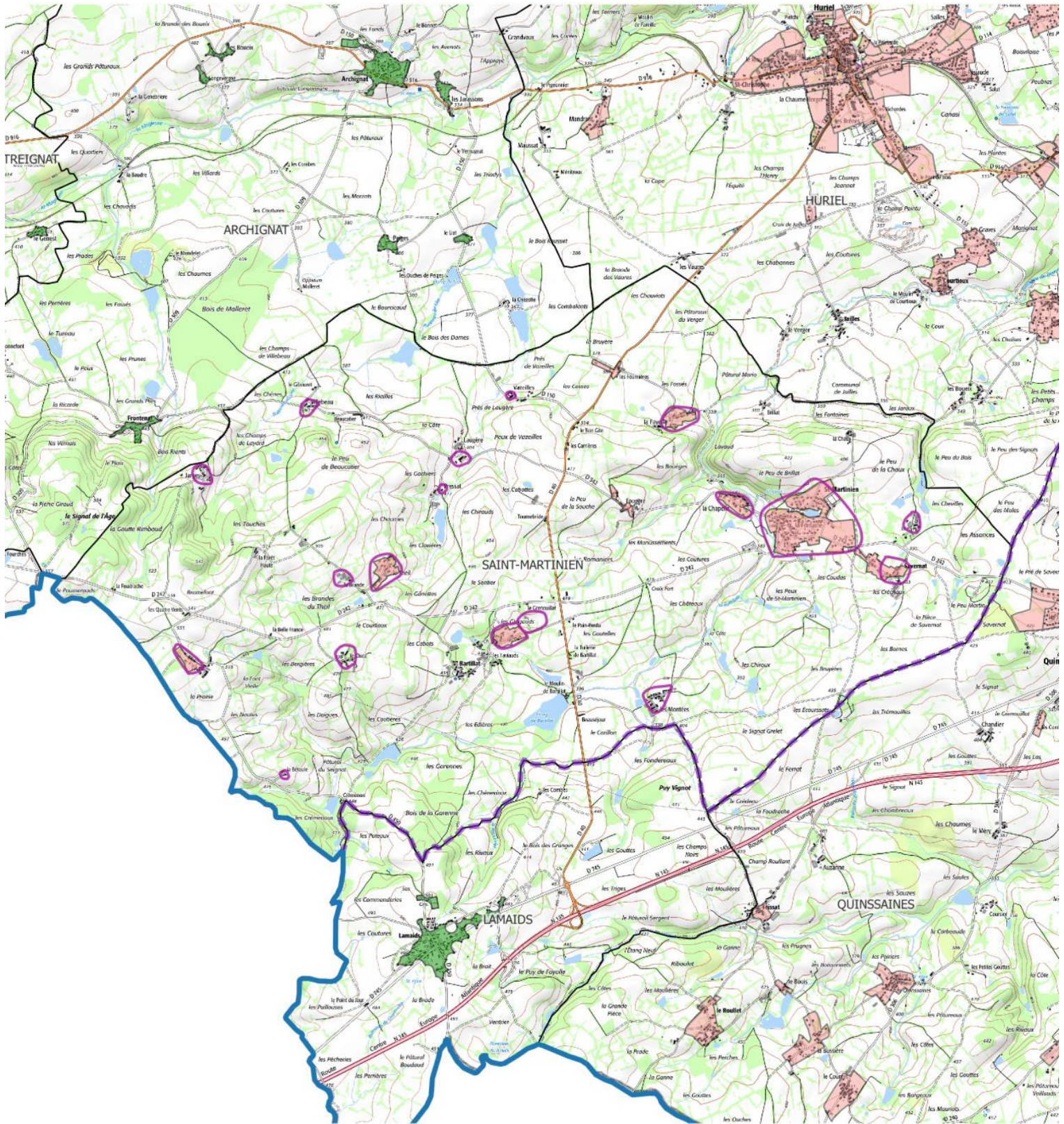

Légende

- Communes avec document d'urbanisme : secteurs issus des zonages de constructibilité
- Communes sans document d'urbanisme : secteurs identifiés depuis la tâche urbaine 2013
- zones d'attention complémentaires

0 500 1000 1500 m



Carte C5_71

Carte C5_72 : Carte par commune, Saint-Palais

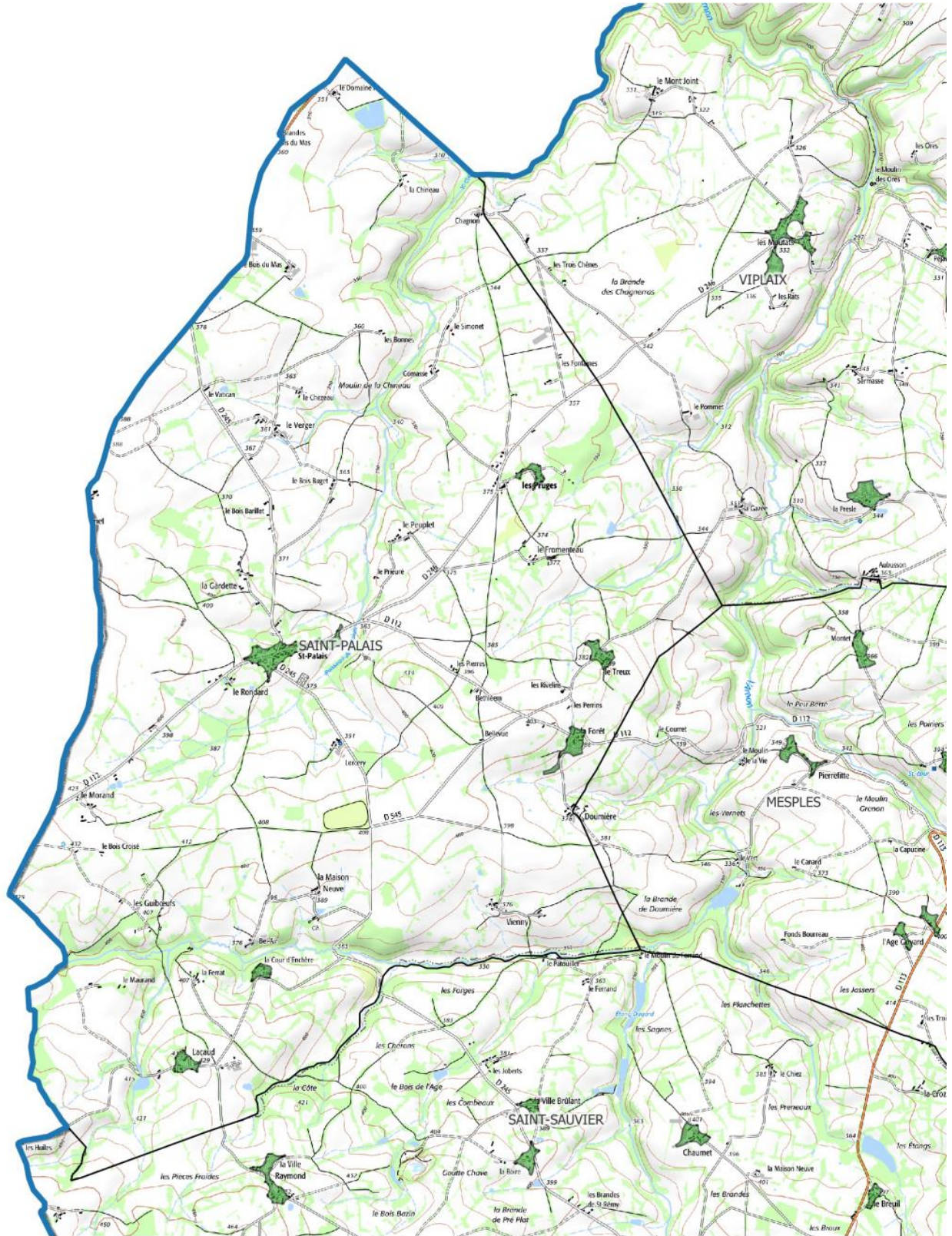

Légende

- Communes avec document d'urbanisme : secteurs issus des zonages de constructibilité
- Communes sans document d'urbanisme : secteurs identifiés depuis la tâche urbaine 2013
- zones d'attention complémentaires

0 500 1000 1500 m

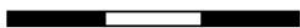

Carte C5_72

Carte C5_73 : Carte par commune, Saint-Priest-en-Murat

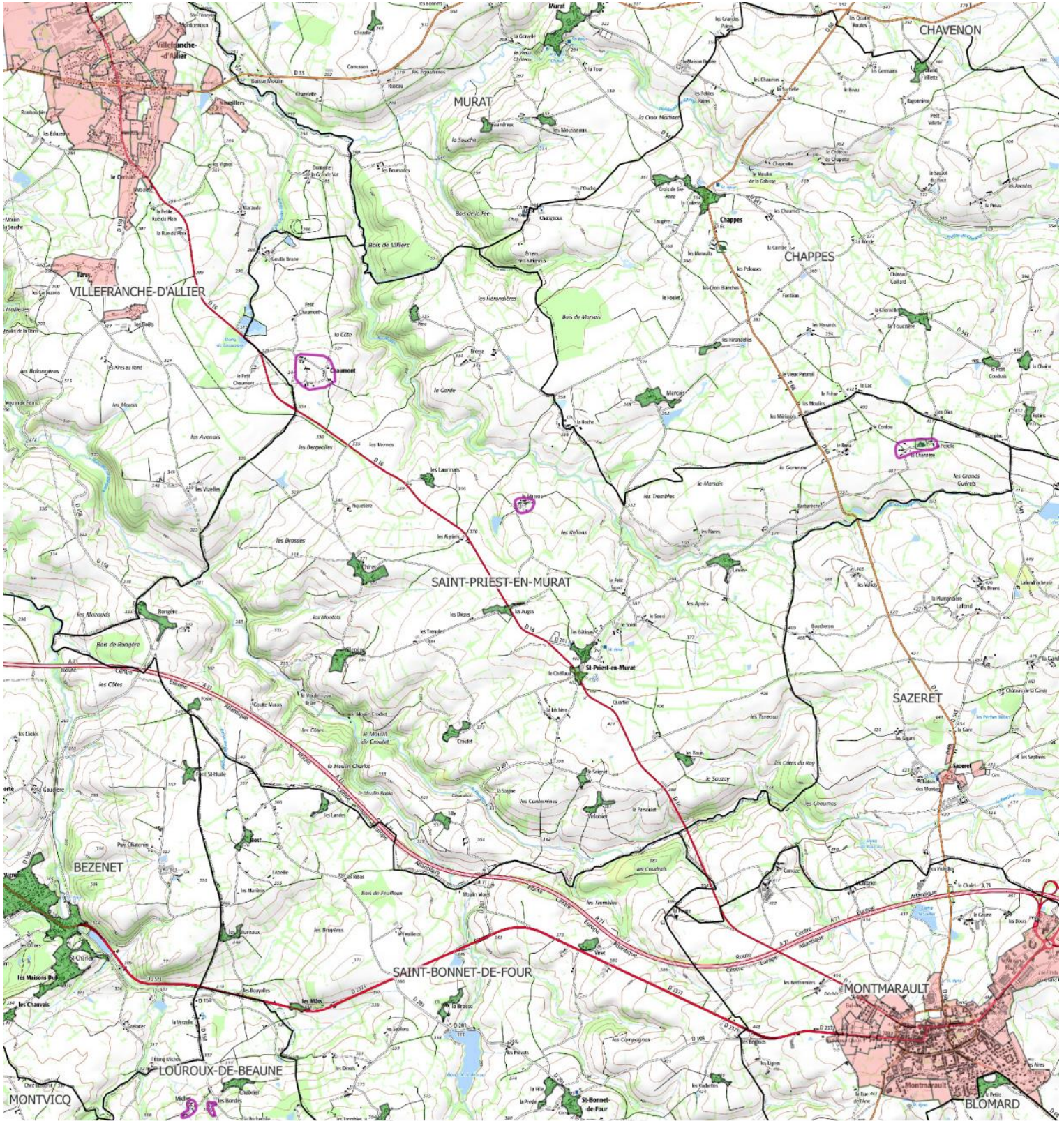

Légende

- Communes avec document d'urbanisme : secteurs issus des zonages de constructibilité
- Communes sans document d'urbanisme : secteurs identifiés depuis la tâche urbaine 2013
- zones d'attention complémentaires

0 500 1000 1500 m

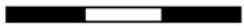

Carte C5_73

Carte C5_74 : Carte par commune, Saint-Sauvier

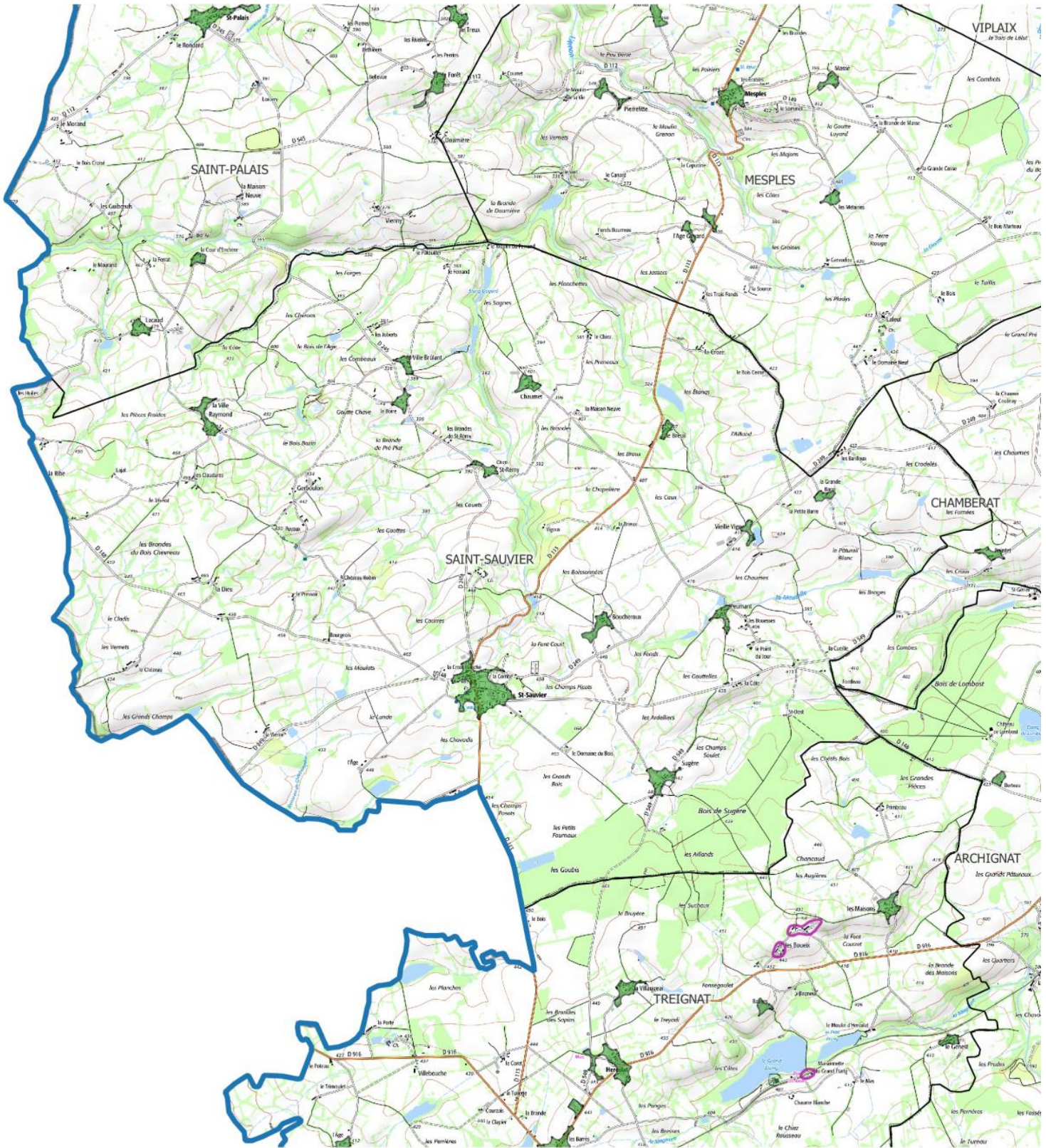

Légende

- Communes avec document d'urbanisme : secteurs issus des zonages de constructibilité
- Communes sans document d'urbanisme : secteurs identifiés depuis la tâche urbaine 2013
- zones d'attention complémentaires

0 500 1000 1500 m



Carte C5_74

Carte C5_75 : Carte par commune, Sainte-Thérènce

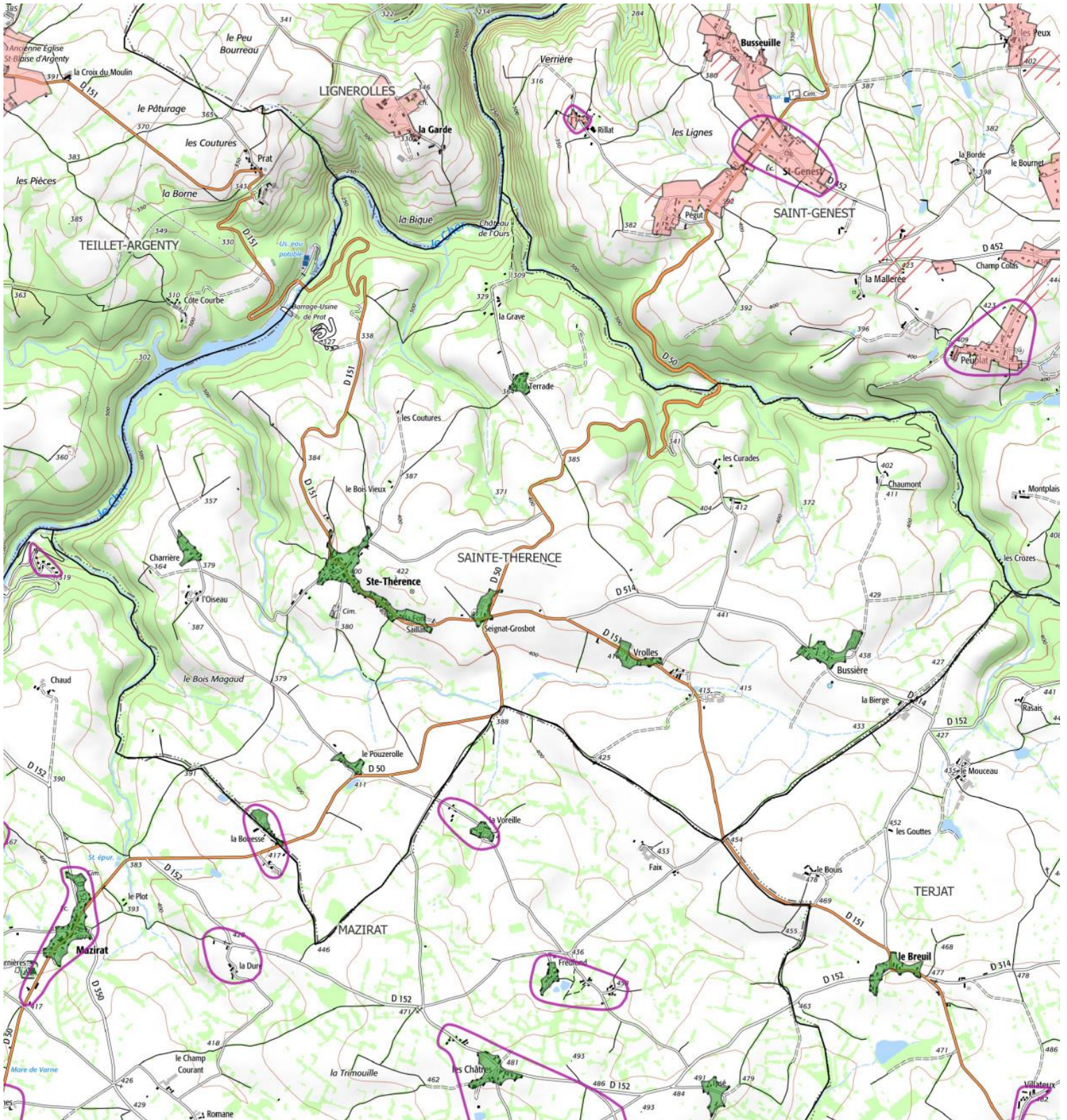

Légende

0 500 1000 1500 m

- Communes avec document d'urbanisme : secteurs issus des zonages de constructibilité
- Communes sans document d'urbanisme : secteurs identifiés depuis la tâche urbaine 2013
- zones d'attention complémentaires

Carte C5_75

Carte C5_76 : Carte par commune, Saint-Victor

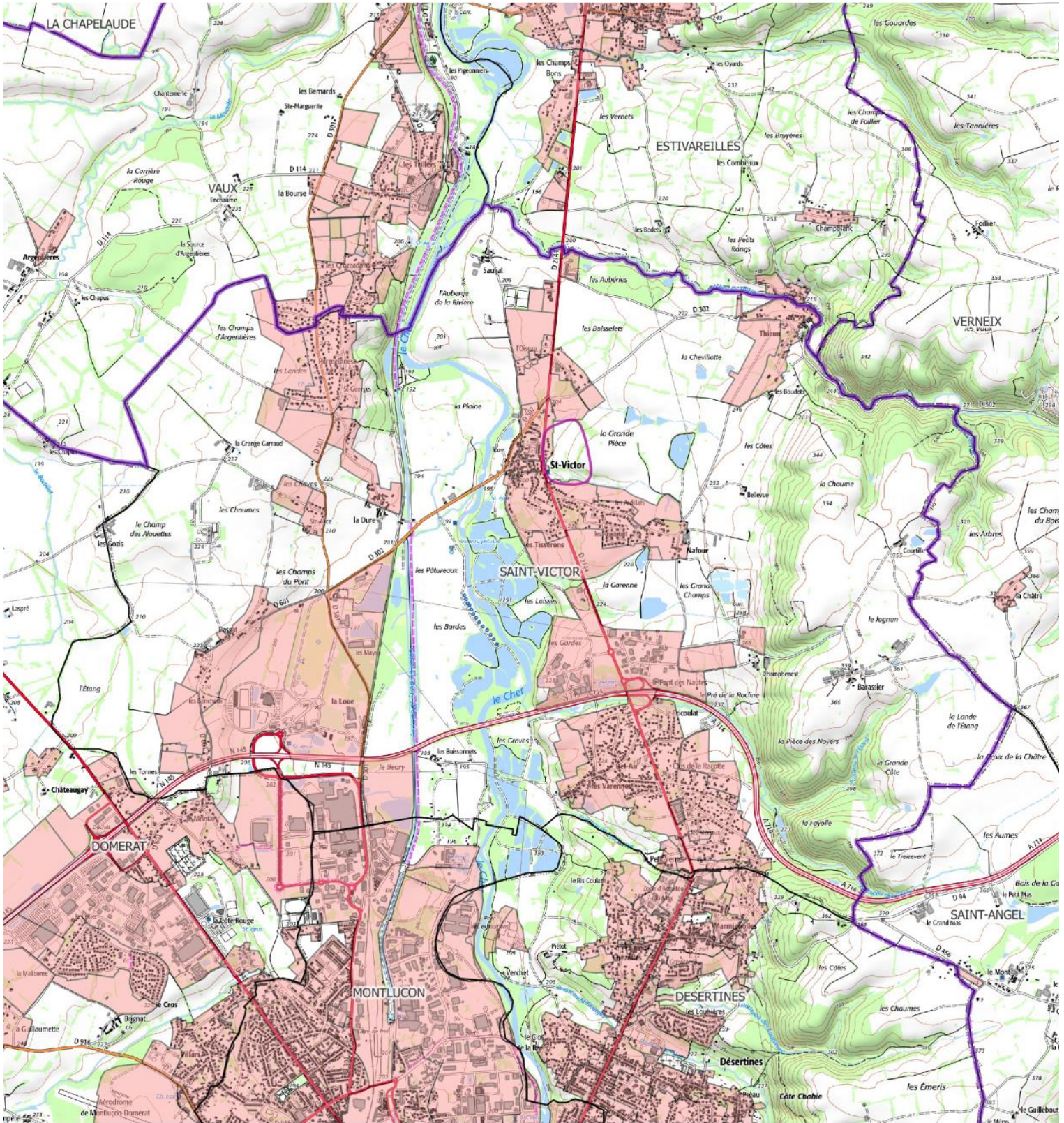

Légende

0 500 1000 1500 m

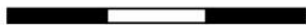

Carte C5_76

- Communes avec document d'urbanisme : secteurs issus des zonages de constructibilité
- Communes sans document d'urbanisme : secteurs identifiés depuis la tâche urbaine 2013
- zones d'attention complémentaires

Carte C5_77 : Carte par commune, Sauvagny

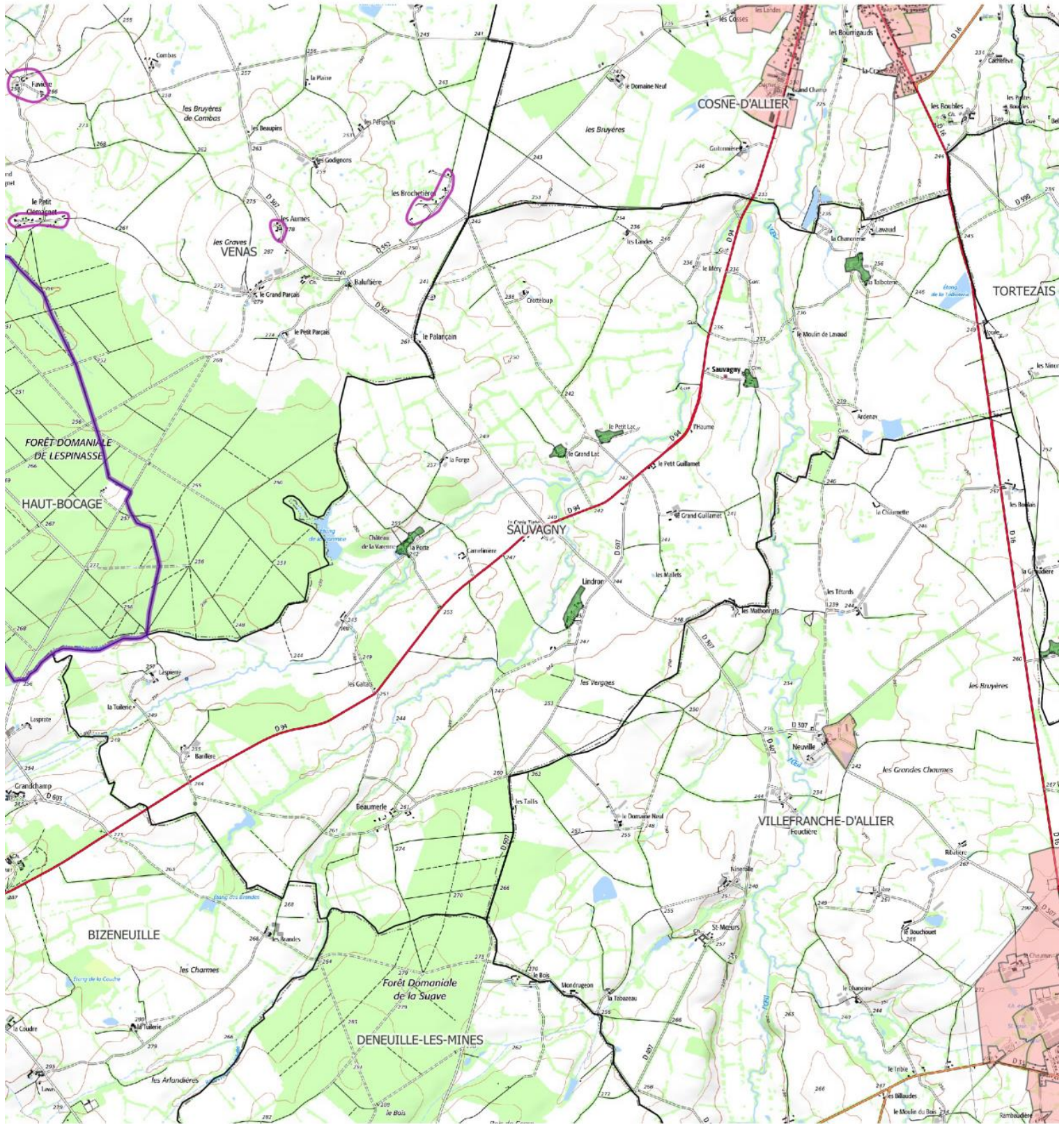

Légende

- Communes avec document d'urbanisme : secteurs issus des zonages de constructibilité
- Communes sans document d'urbanisme : secteurs identifiés depuis la tâche urbaine 2013
- zones d'attention complémentaires

0 500 1000 1500 m



Carte C5_77

Carte C5_78 : Carte par commune, Sazeret

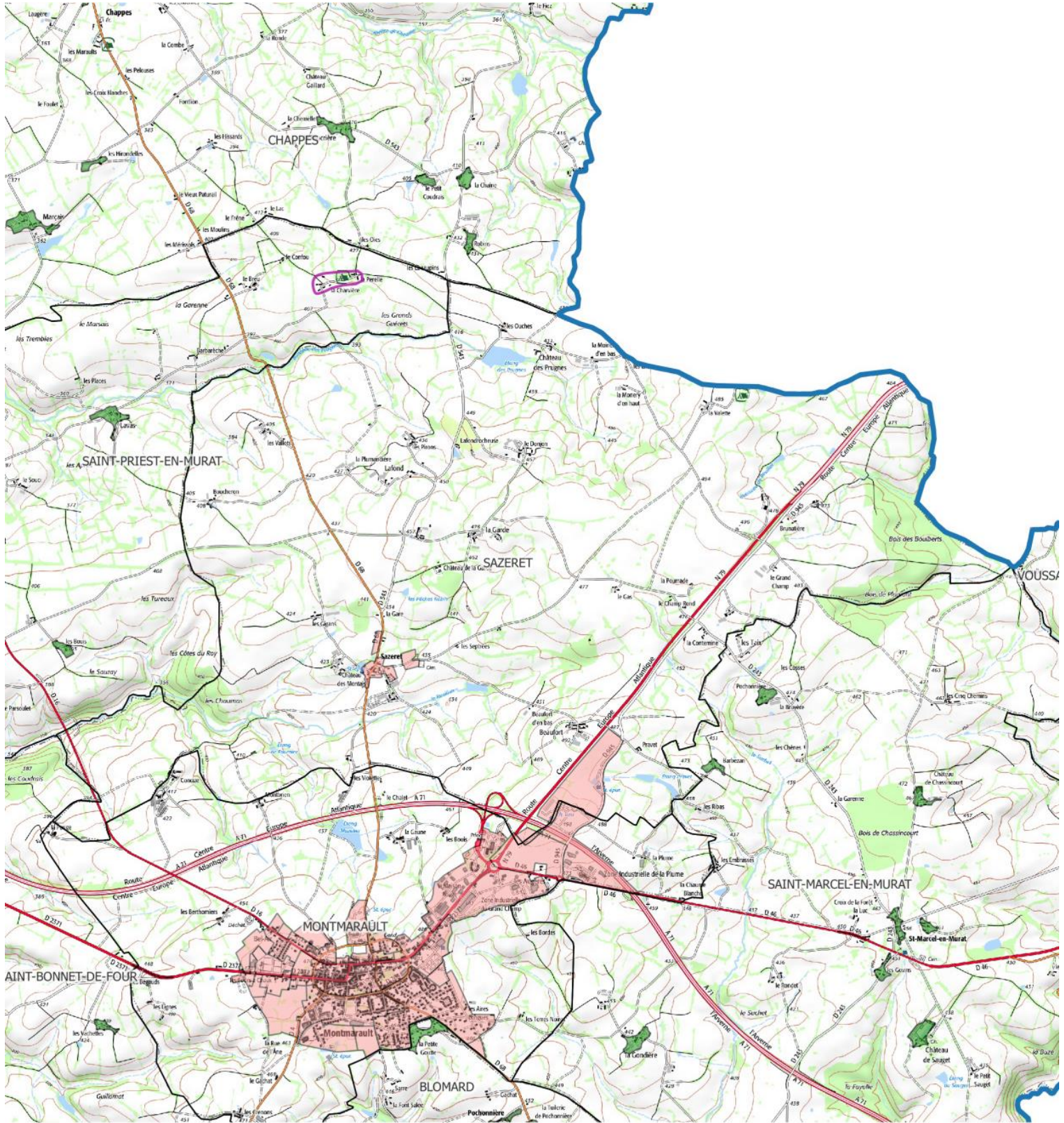

Légende

- Communes avec document d'urbanisme : secteurs issus des zonages de constructibilité
- Communes sans document d'urbanisme : secteurs identifiés depuis la tâche urbaine 2013
- zones d'attention complémentaires

0 500 1000 1500 m



Carte C5_78

Carte C5_79 : Carte par commune, Teillet-Argenty

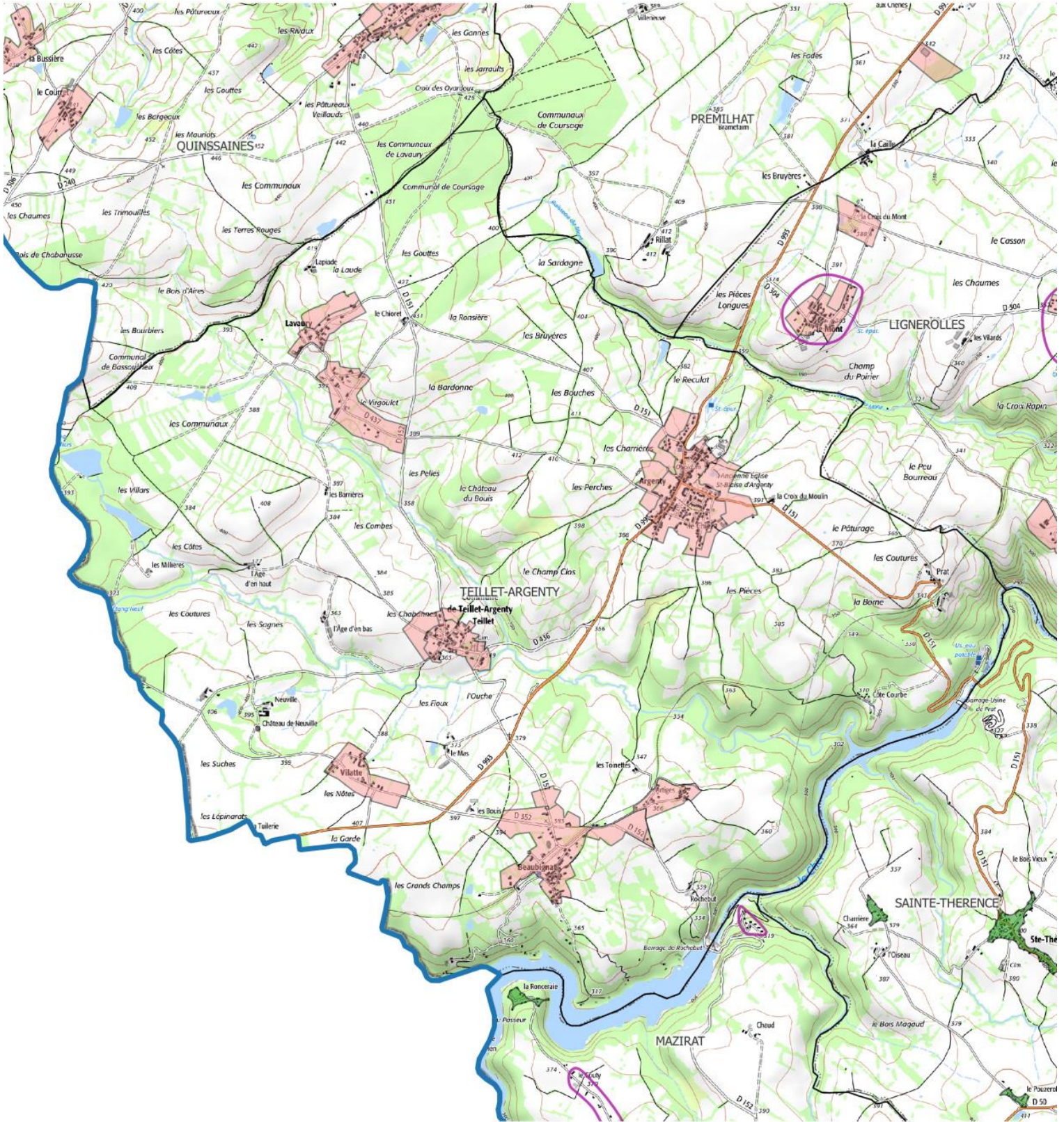

Légende

0 500 1000 1500 m

Carte C5_79

- Communes avec document d'urbanisme : secteurs issus des zonages de constructibilité
- Communes sans document d'urbanisme : secteurs identifiés depuis la tâche urbaine 2013
- zones d'attention complémentaires

Carte C5_80 : Carte par commune, Terjat

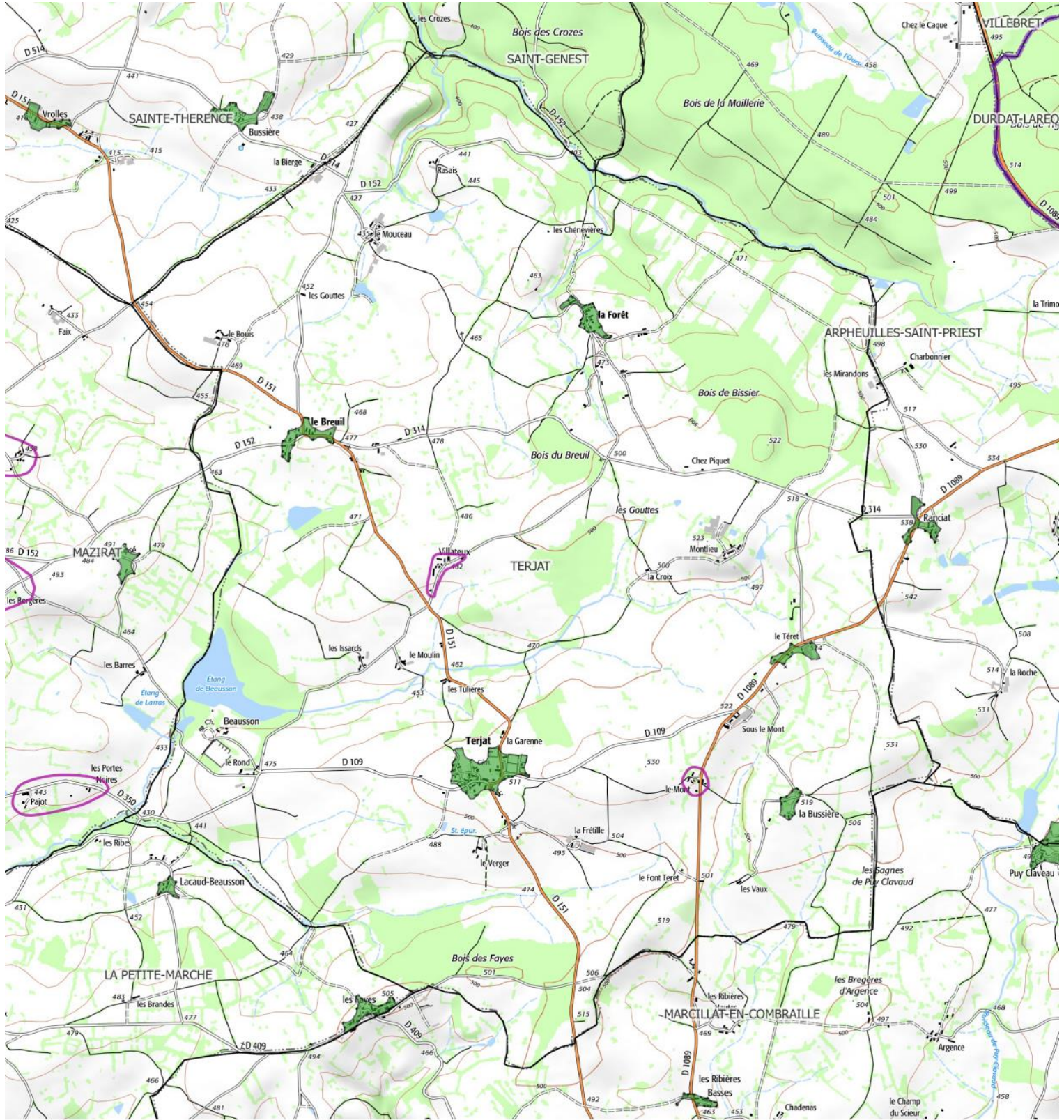

Légende

0 500 1000 1500 m

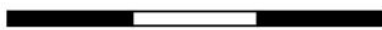

- Communes avec document d'urbanisme : secteurs issus des zonages de constructibilité
- Communes sans document d'urbanisme : secteurs identifiés depuis la tâche urbaine 2013
- zones d'attention complémentaires

Carte C5_80

Carte C5_81 : Carte par commune, Theneuille

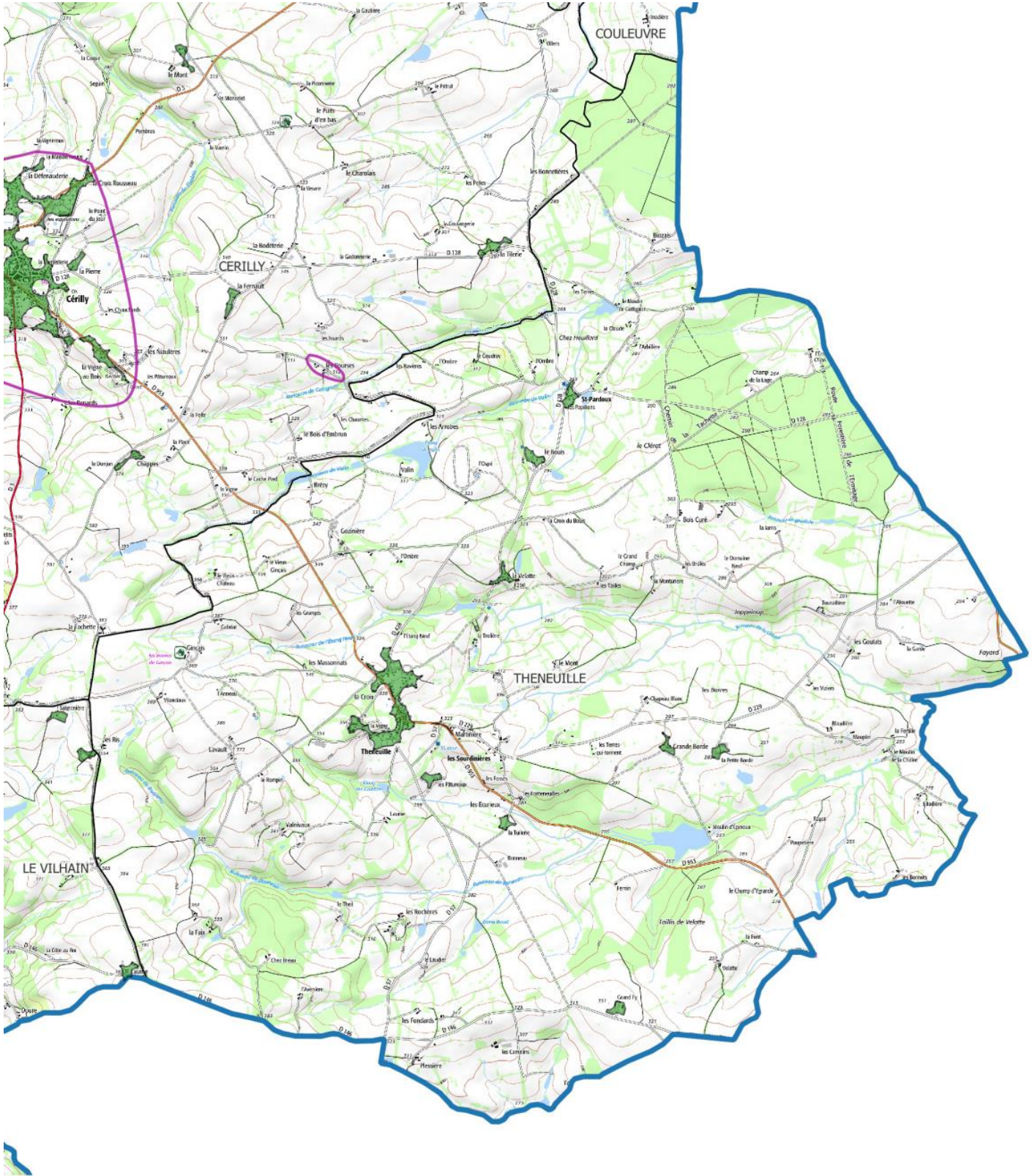

Légende

- Communes avec document d'urbanisme : secteurs issus des zonages de constructibilité
- Communes sans document d'urbanisme : secteurs identifiés depuis la tâche urbaine 2013
- zones d'attention complémentaires

0 500 1000 1500 m



Carte C5_81

Carte C5_82 : Carte par commune, Tortezais

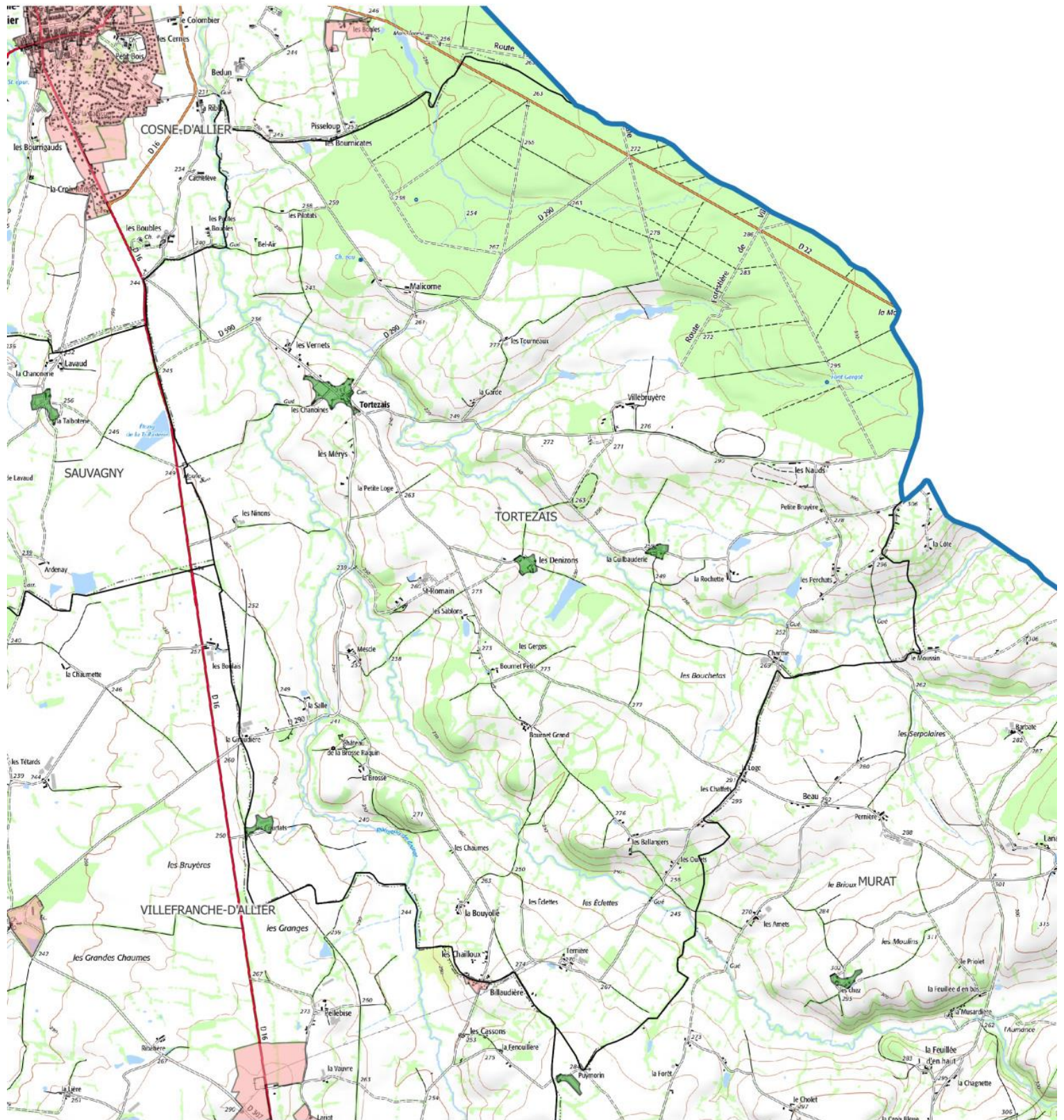

Légende

0 500 1000 1500 m

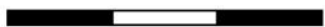

Carte C5_82

- Communes avec document d'urbanisme : secteurs issus des zonages de constructibilité
- Communes sans document d'urbanisme : secteurs identifiés depuis la tâche urbaine 2013
- zones d'attention complémentaires

Carte C5_83 : Carte par commune, Treignat

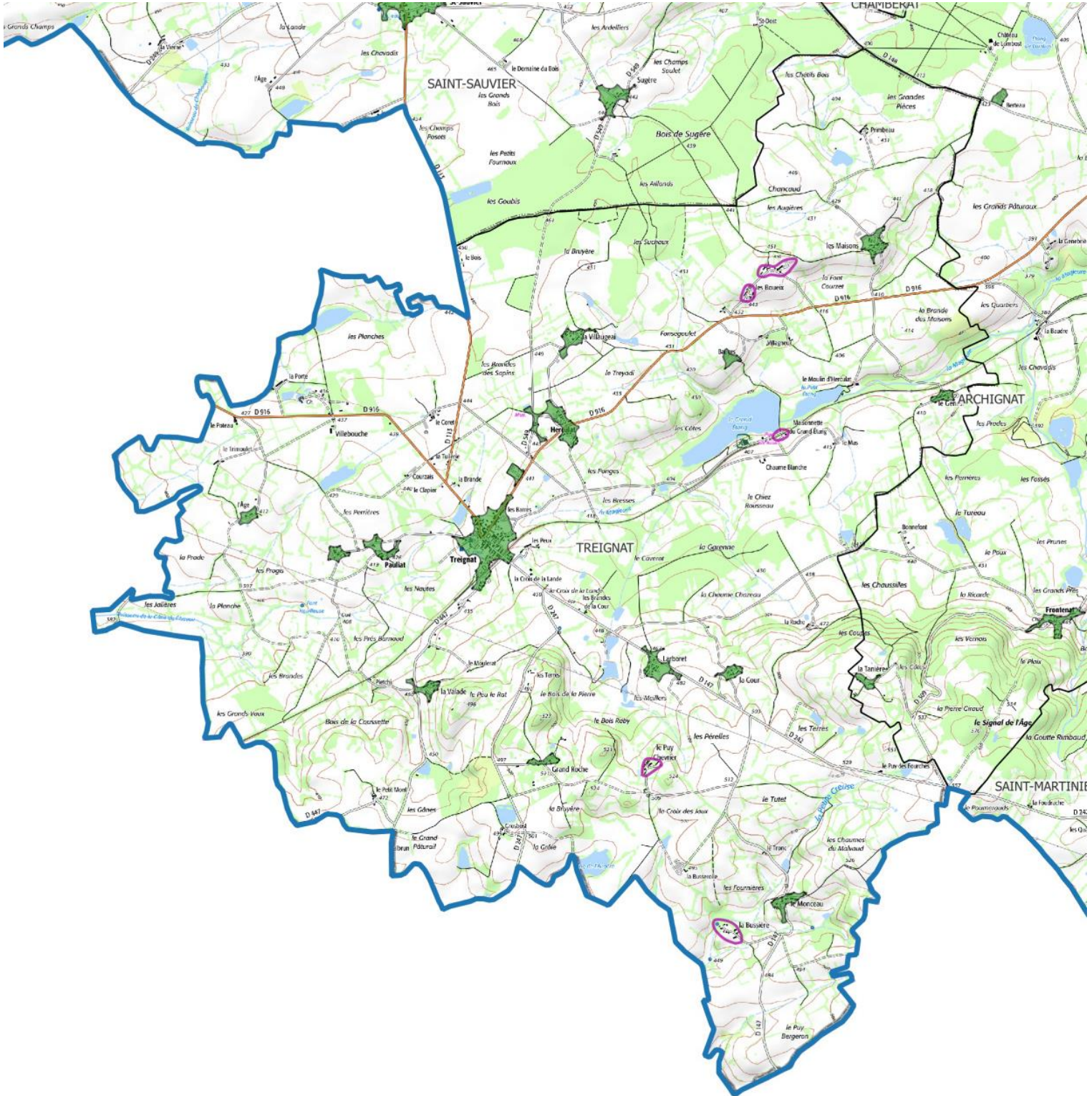

Légende

- Communes avec document d'urbanisme : secteurs issus des zonages de constructibilité
- Communes sans document d'urbanisme : secteurs identifiés depuis la tâche urbaine 2013
- zones d'attention complémentaires

0 500 1000 1500 m



Carte C5_83

Carte C5_84 : Carte par commune, Urçay



Légende

- Communes avec document d'urbanisme : secteurs issus des zonages de constructibilité
- Communes sans document d'urbanisme : secteurs identifiés depuis la tâche urbaine 2013
- zones d'attention complémentaires

0 500 1000



Carte C5_84

Carte C5_85 : Carte par commune, Valigny

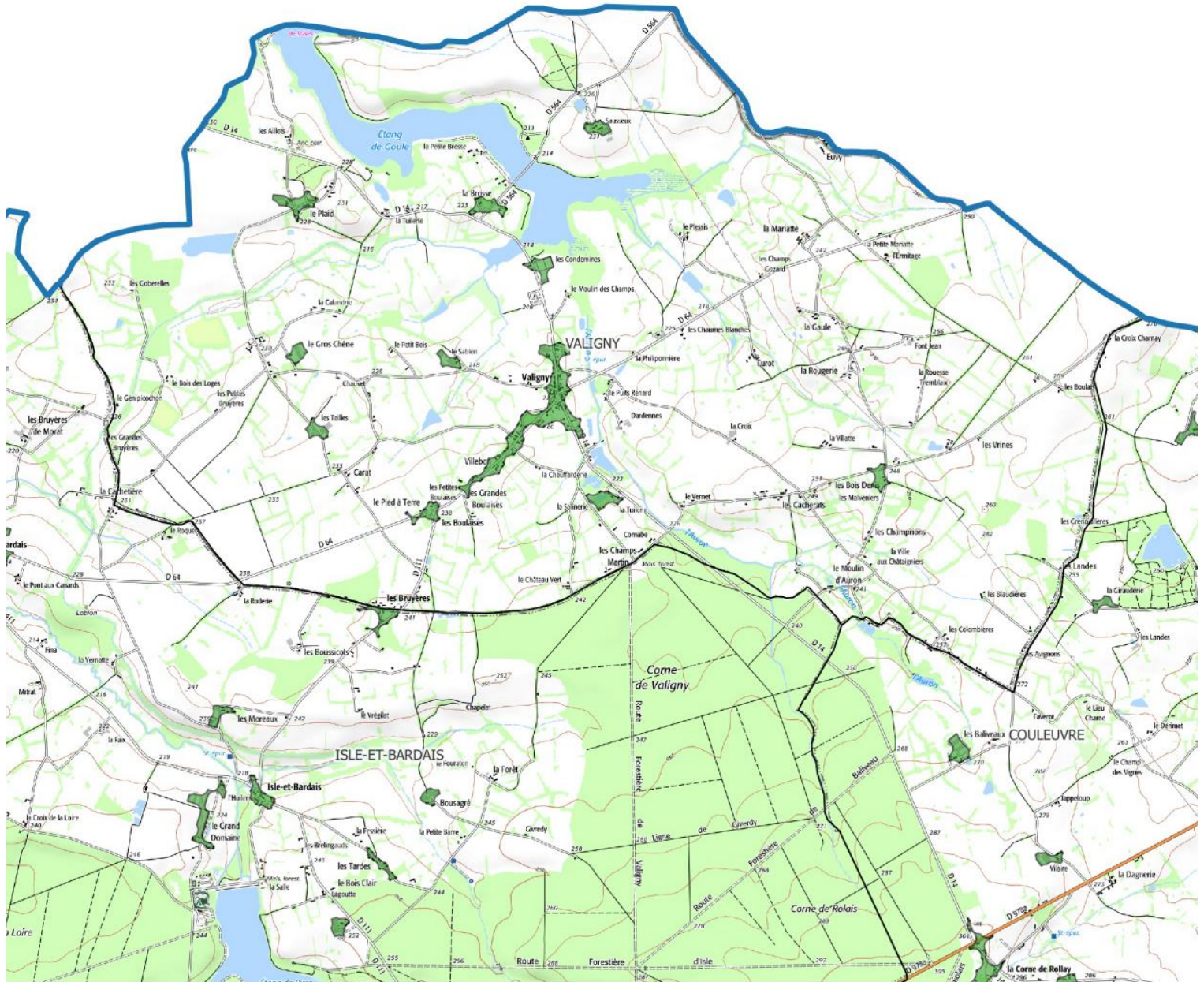

Légende

0 500 1000 1500 m



Carte C5_85

- Communes avec document d'urbanisme : secteurs issus des zonages de constructibilité
- Communes sans document d'urbanisme : secteurs identifiés depuis la tâche urbaine 2013
- zones d'attention complémentaires

Carte C5_86 : Carte par commune, Vallon-en-Sully

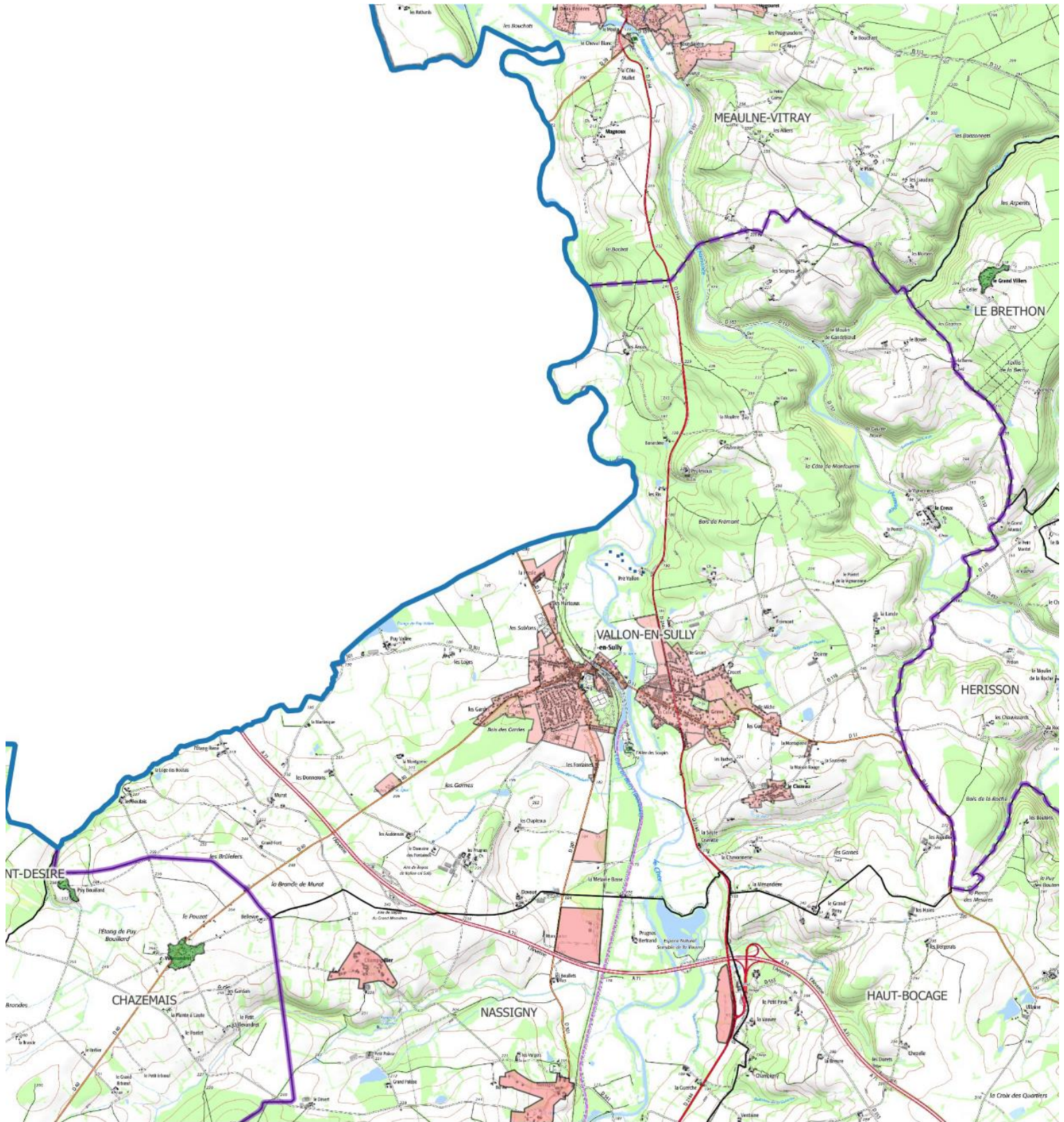

Légende

- Communes avec document d'urbanisme : secteurs issus des zonages de constructibilité
- Communes sans document d'urbanisme : secteurs identifiés depuis la tâche urbaine 2013
- zones d'attention complémentaires

0 500 1000 1500 m

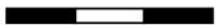

Carte C5_86

Carte C5_87 : Carte par commune, Vaux

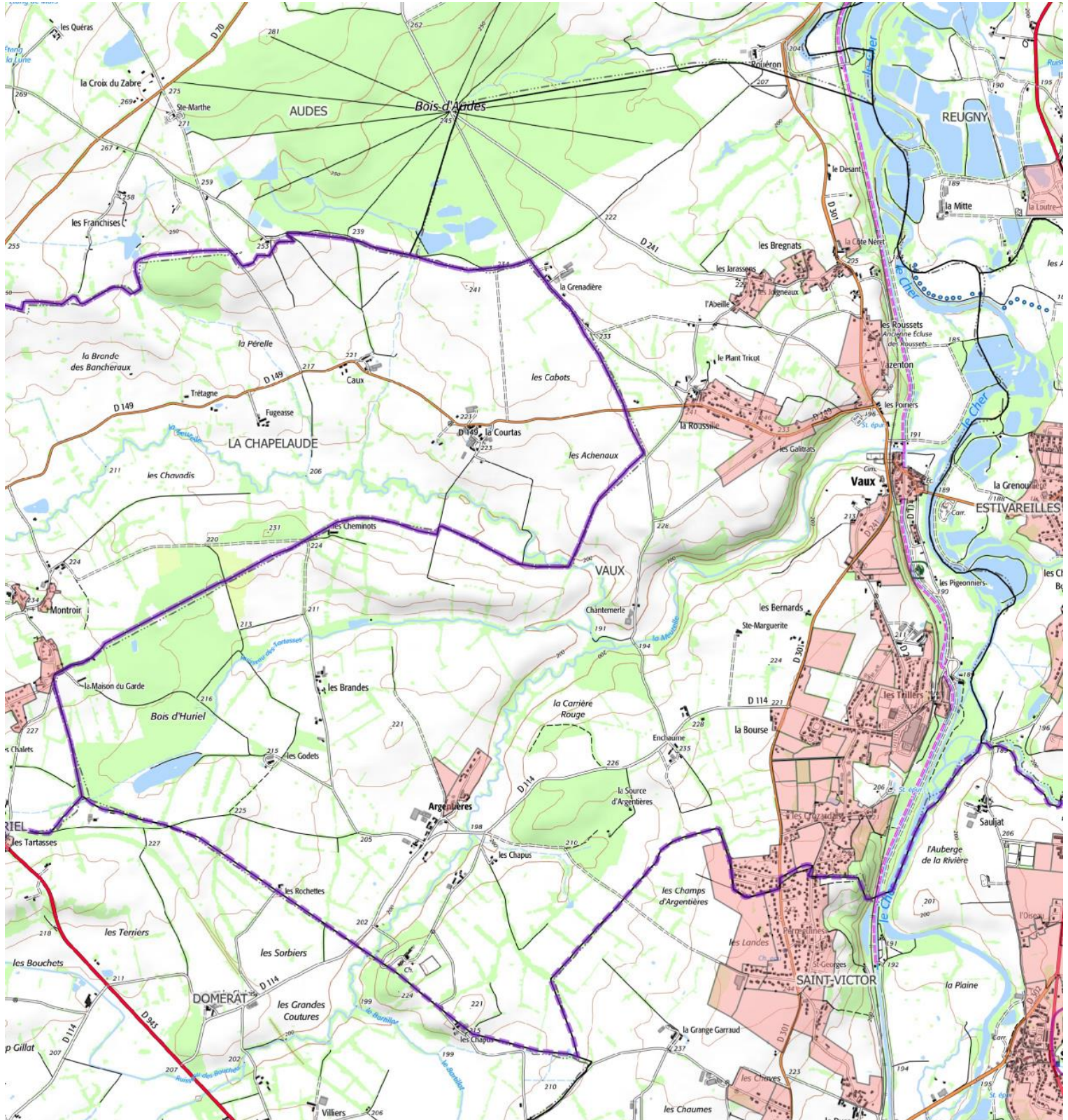

Légende

0 500 1000 1500 m

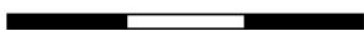

Carte C5_87

- Communes avec document d'urbanisme : secteurs issus des zonages de constructibilité
- Communes sans document d'urbanisme : secteurs identifiés depuis la tâche urbaine 2013
- zones d'attention complémentaires

Carte C5_88 : Carte par commune, Venas

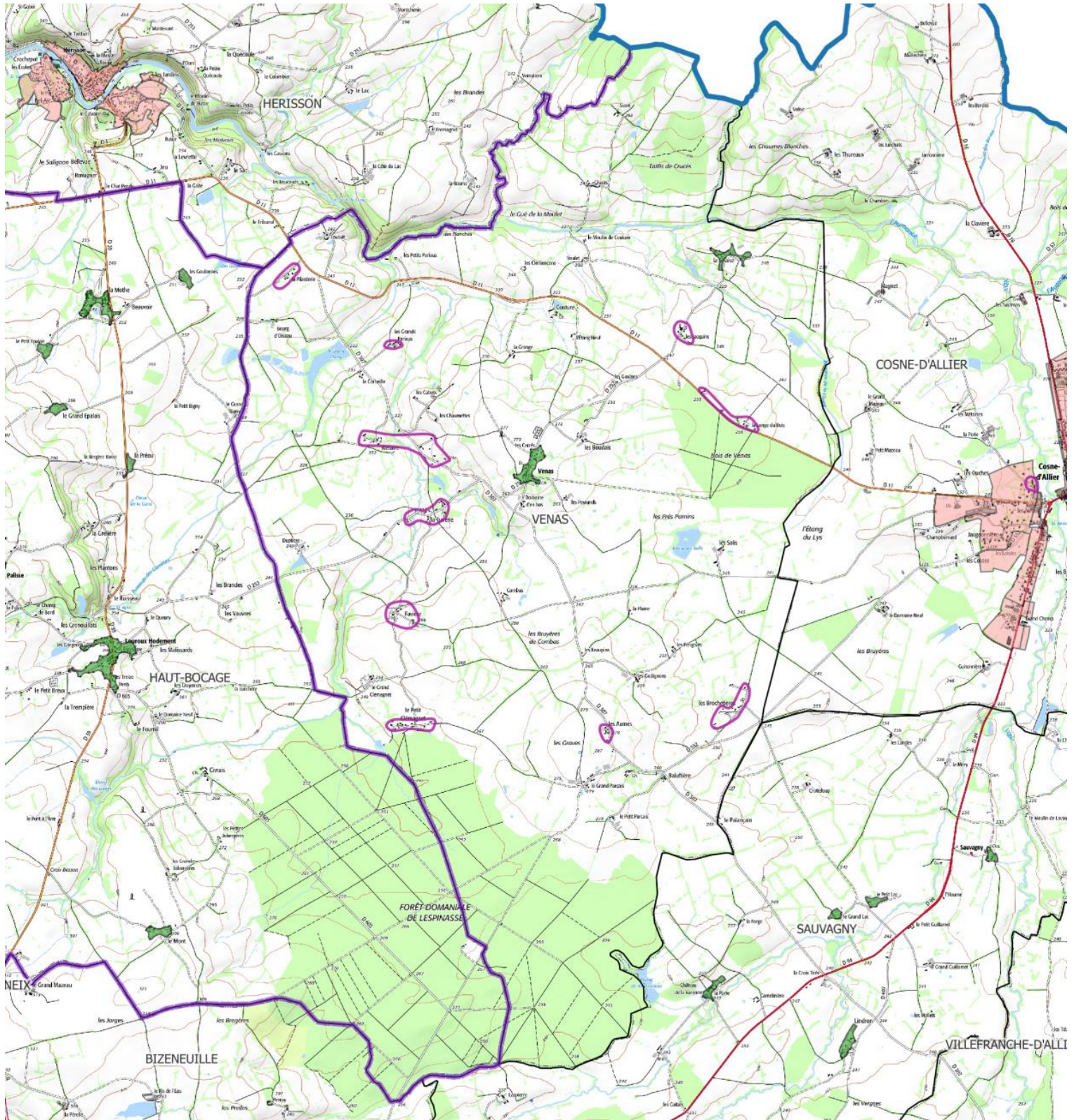

Légende

0 500 1000 1500 m

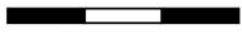

Carte C5_88

- Communes avec document d'urbanisme : secteurs issus des zonages de constructibilité
- Communes sans document d'urbanisme : secteurs identifiés depuis la tâche urbaine 2013
- zones d'attention complémentaires

Carte C5_89 : Carte par commune, Verneix

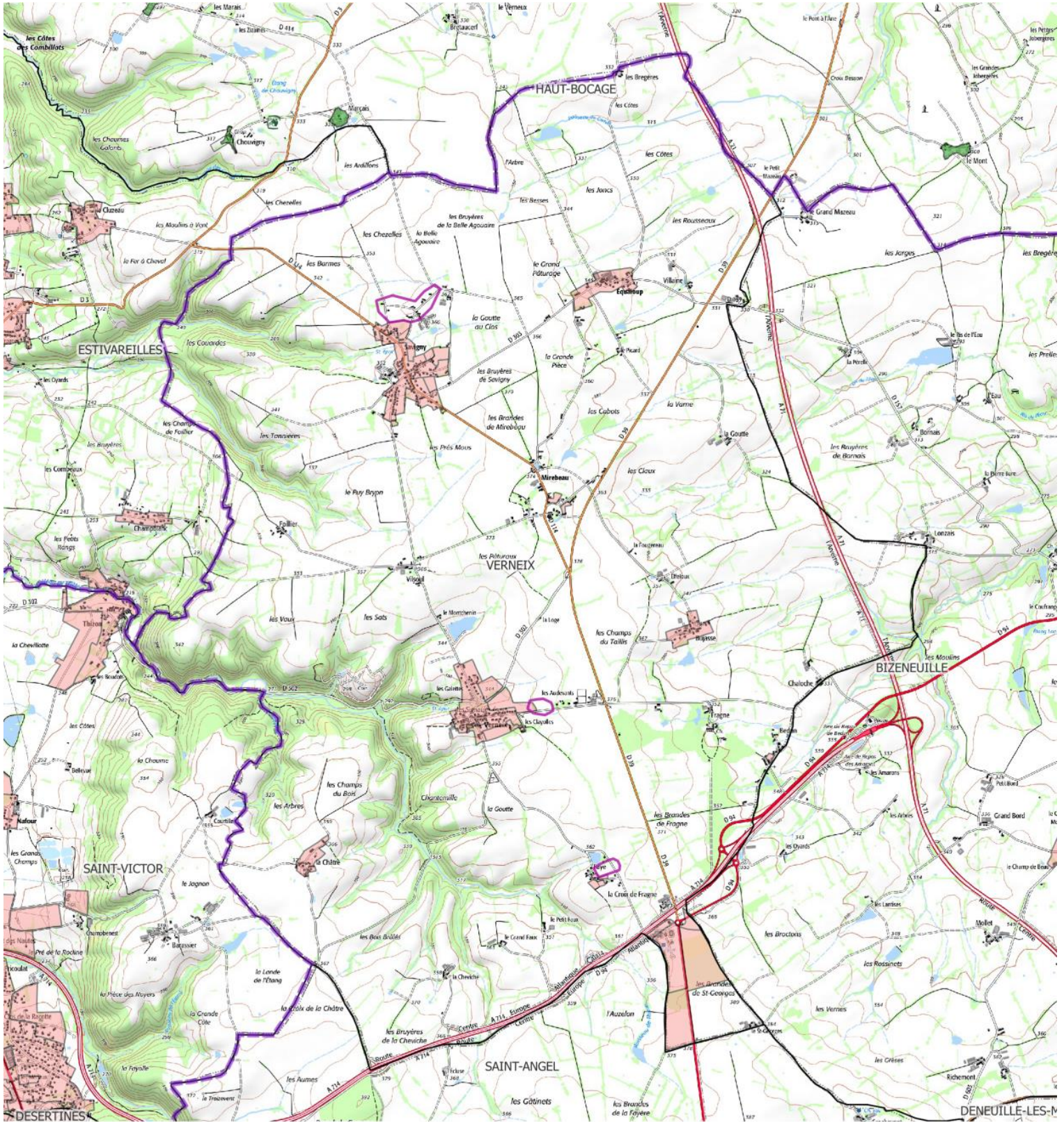

Légende

0 500 1000 1500 m

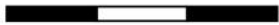

Carte C5_89

- Communes avec document d'urbanisme : secteurs issus des zonages de constructibilité
- Communes sans document d'urbanisme : secteurs identifiés depuis la tâche urbaine 2013
- zones d'attention complémentaires

Carte C5_90 : Carte par commune, Vernusse

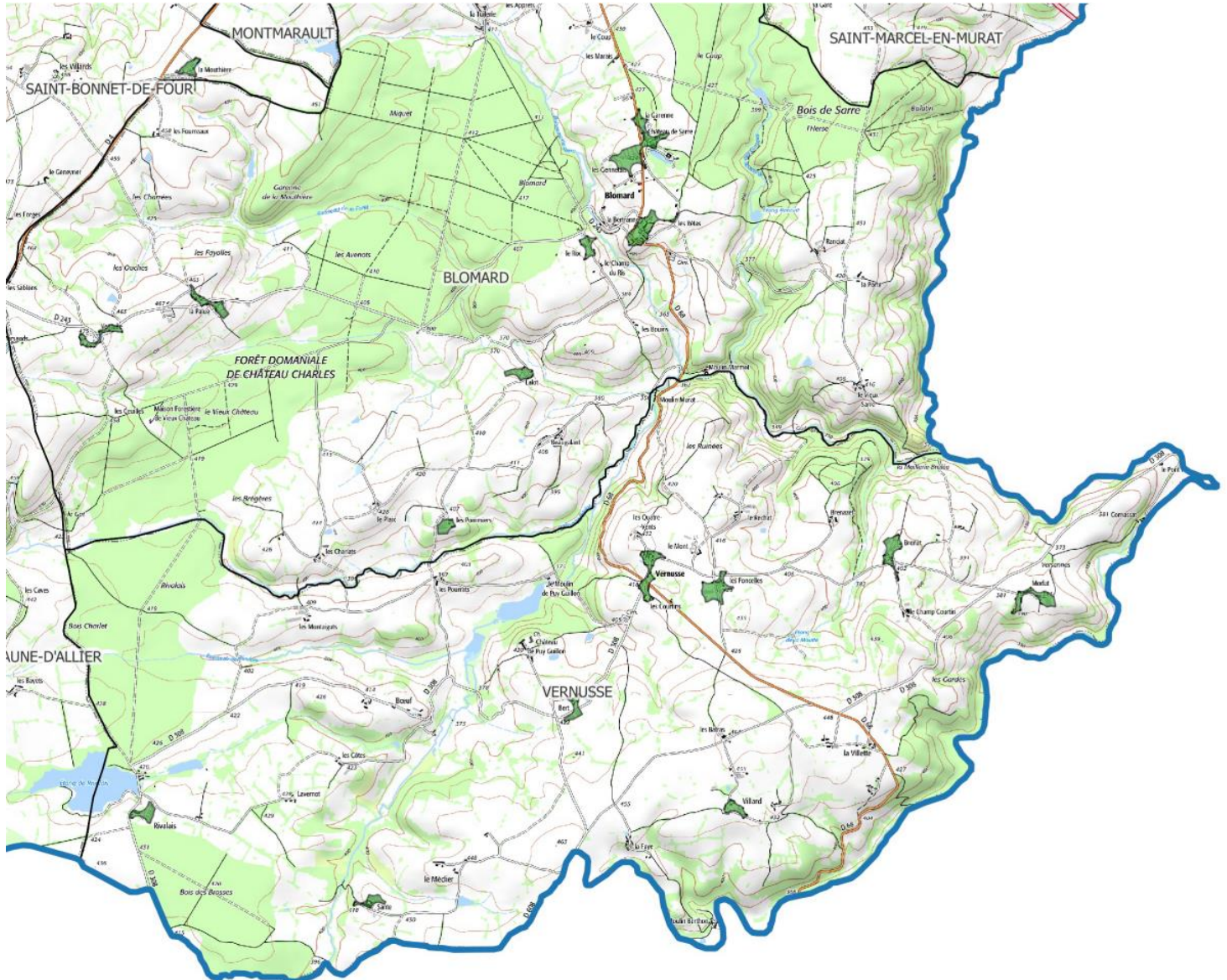

Légende

- Communes avec document d'urbanisme : secteurs issus des zonages de constructibilité
- Communes sans document d'urbanisme : secteurs identifiés depuis la tâche urbaine 2013
- zones d'attention complémentaires

0 500 1000 1500 m

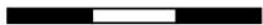

Carte C5_90

Carte C5_91 : Carte par commune, Le Vilhain

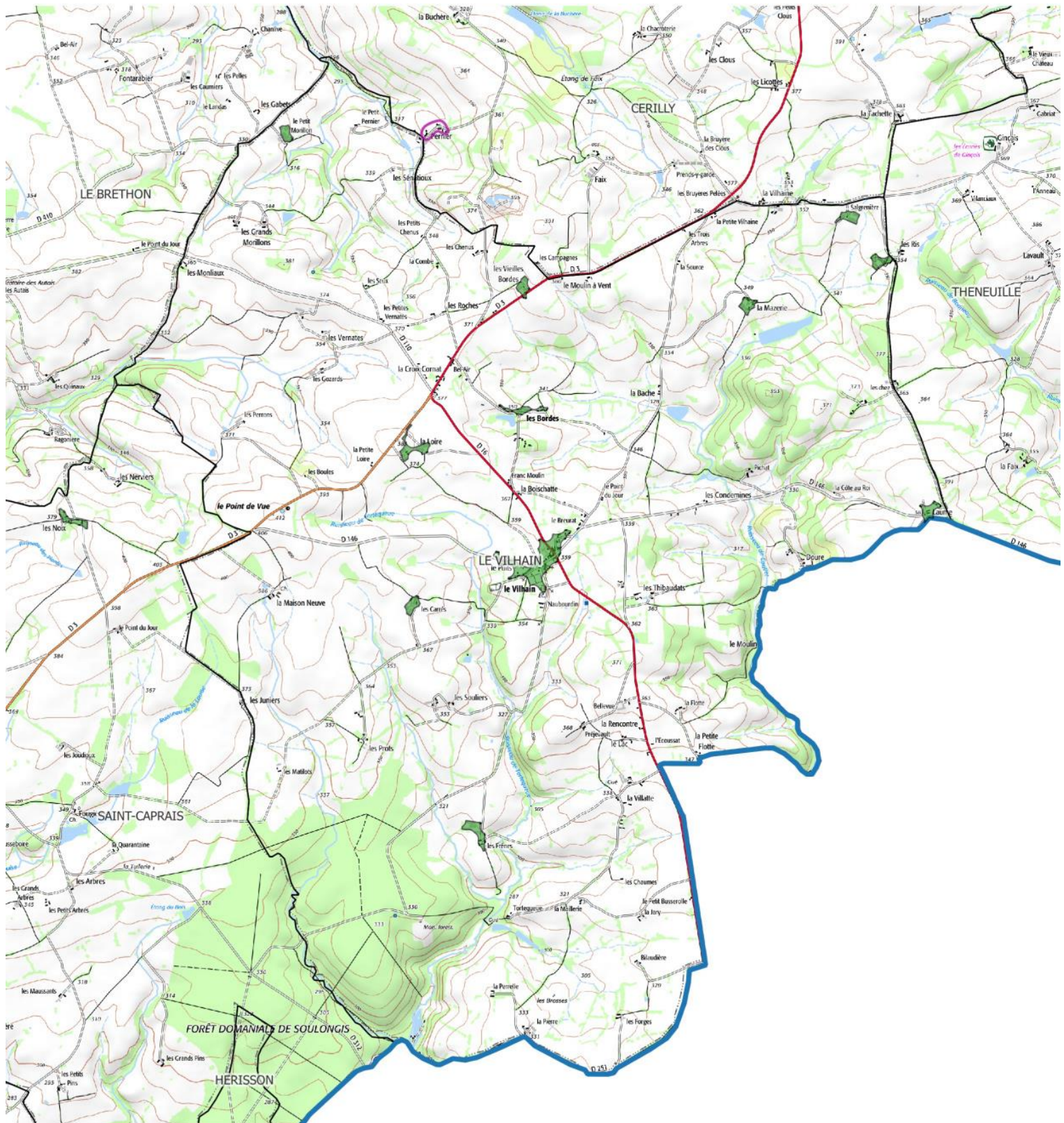

Légende

- Communes avec document d'urbanisme : secteurs issus des zonages de constructibilité
- Communes sans document d'urbanisme : secteurs identifiés depuis la tâche urbaine 2013
- zones d'attention complémentaires

0 500 1000 1500 m

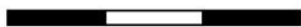

Carte C5_91

Carte C5_92 : Carte par commune, Villebret

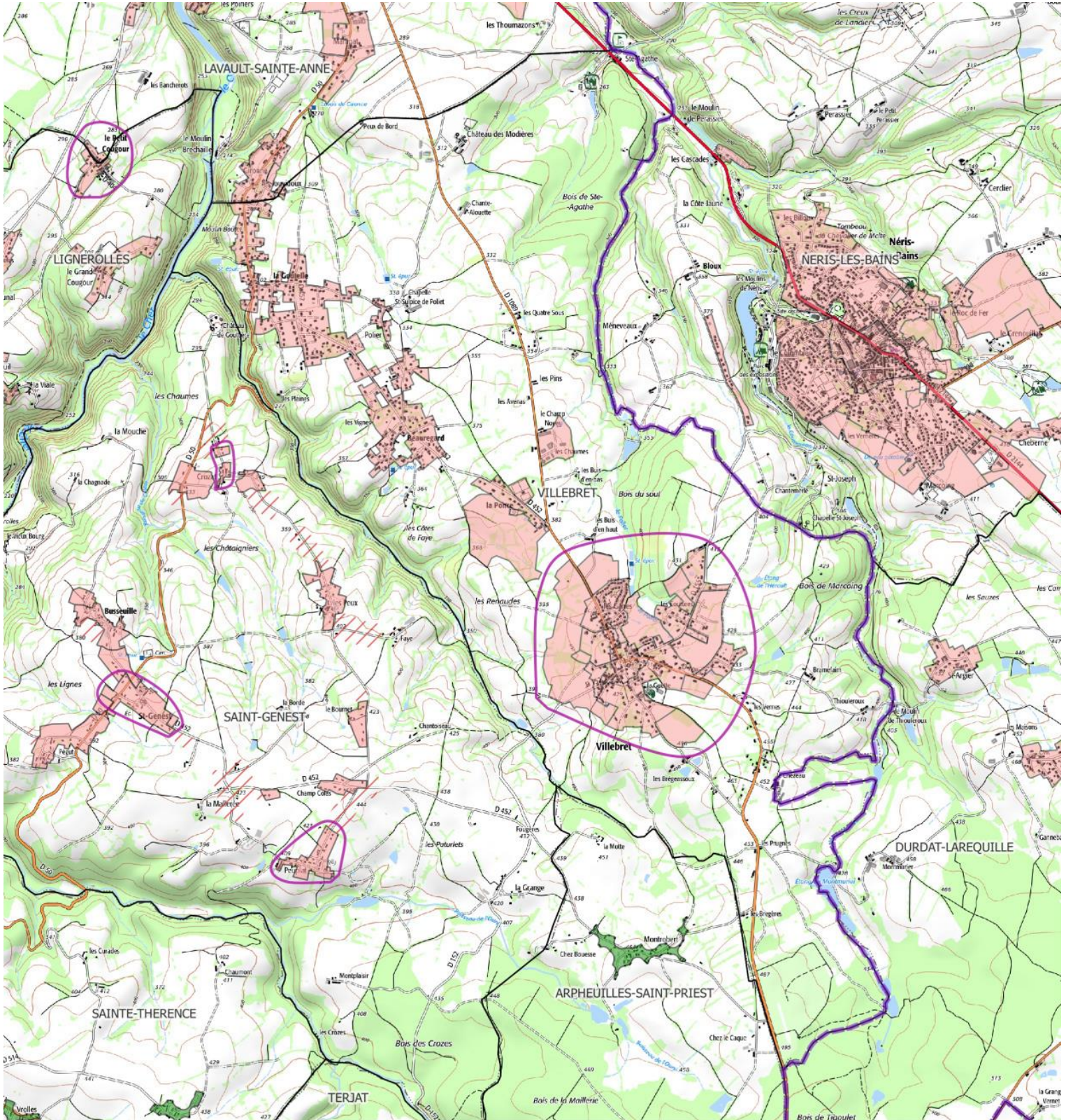

Legende

- Communes avec document d'urbanisme : secteurs issus des zonages de constructibilité
- Communes sans document d'urbanisme : secteurs identifiés depuis la tâche urbaine 2013
- zones d'attention complémentaires

0 500 1000 1500 m



Carte C5_92

Carte C5_93 : Carte par commune, Villefranche-d'Allier

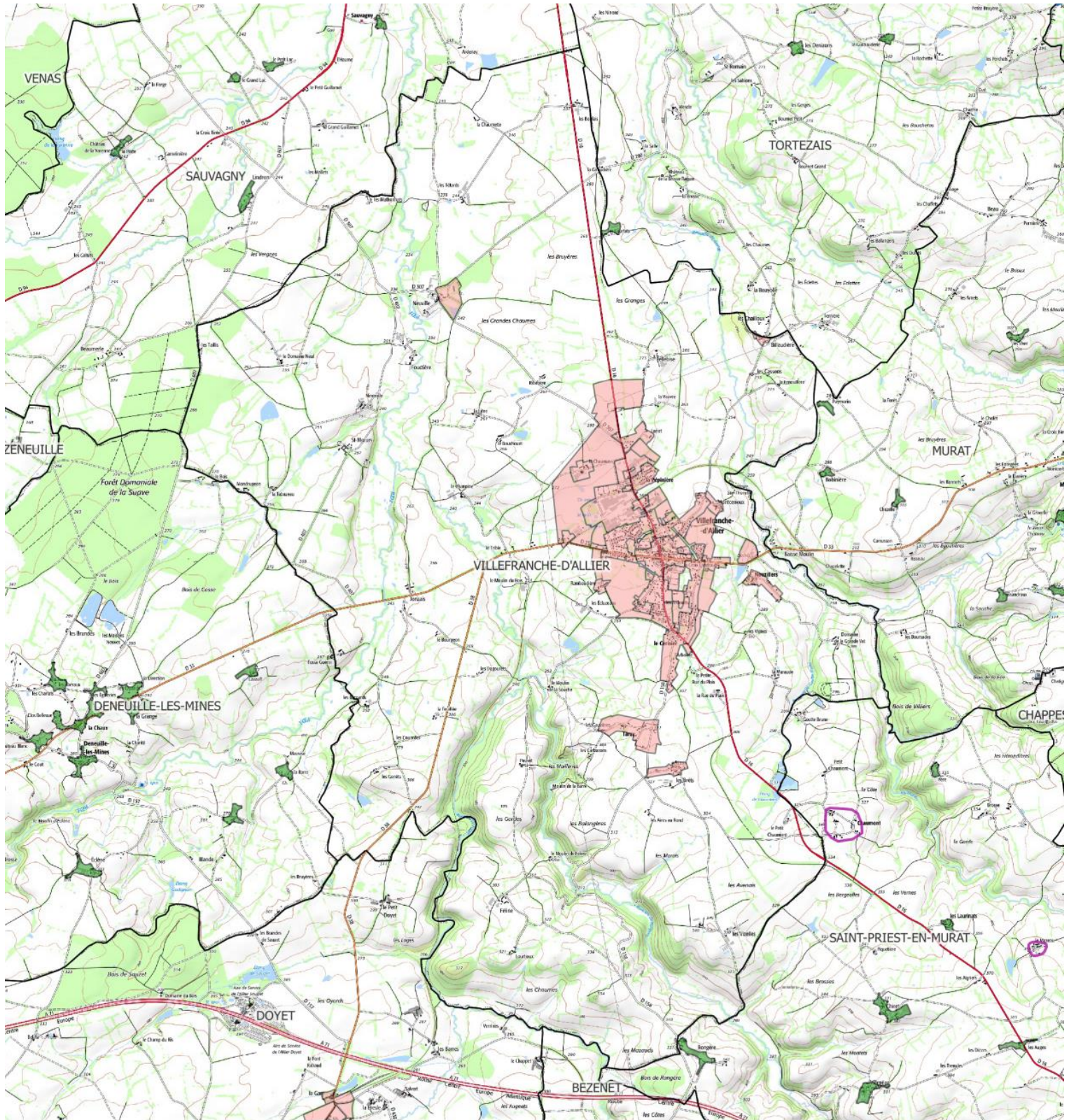

Légende

- Communes avec document d'urbanisme : secteurs issus des zonages de constructibilité
- Communes sans document d'urbanisme : secteurs identifiés depuis la tâche urbaine 2013
- zones d'attention complémentaires

0 500 1000 1500 m

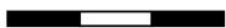

Carte C5_93

Carte C5_94 : Carte par commune, Viplaix

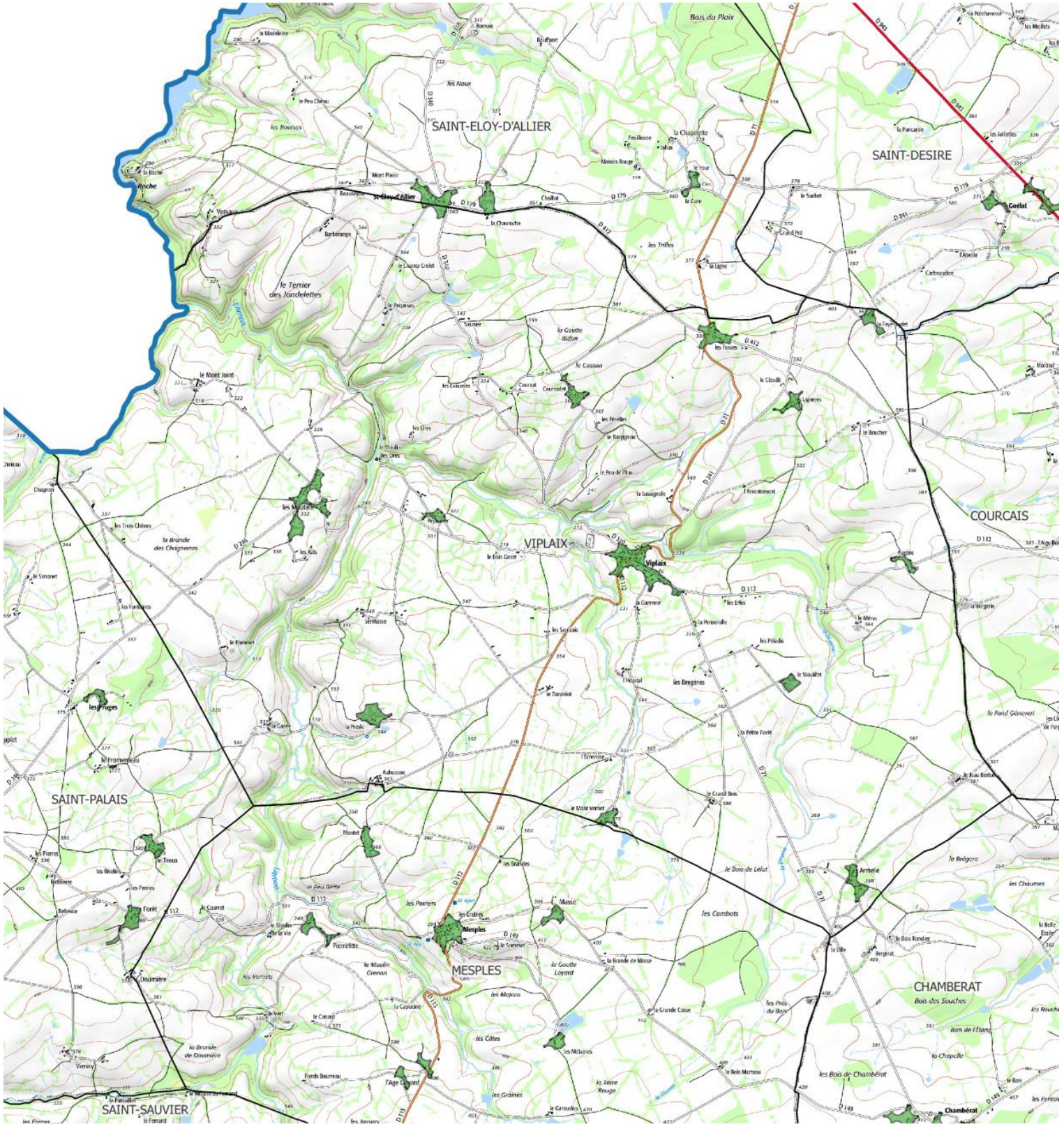

Légende

- Communes avec document d'urbanisme : secteurs issus des zonages de constructibilité
- Communes sans document d'urbanisme : secteurs identifiés depuis la tâche urbaine 2013
- zones d'attention complémentaires

0 500 1000 1500 m

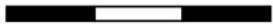



Carte C5_94

Carte C5_95 : Carte par commune, Voussac



Légende

-  Communes avec document d'urbanisme : secteurs issus des zonages de constructibilité
-  Communes sans document d'urbanisme : secteurs identifiés depuis la tâche urbaine 2013
-  zones d'attention complémentaires

0 500 1000 1500 m



Carte C5_95

C6 - Cartes de l'analyse de la consommation d'espace naturel, agricole et forestier sur 10 ans

Carte C6_1 : 1^{er} Modèle d'Occupation du Sol, Corine Land Cover, année 2000

(UMC 25ha, échelle de travail associé 1/100000^{ème})

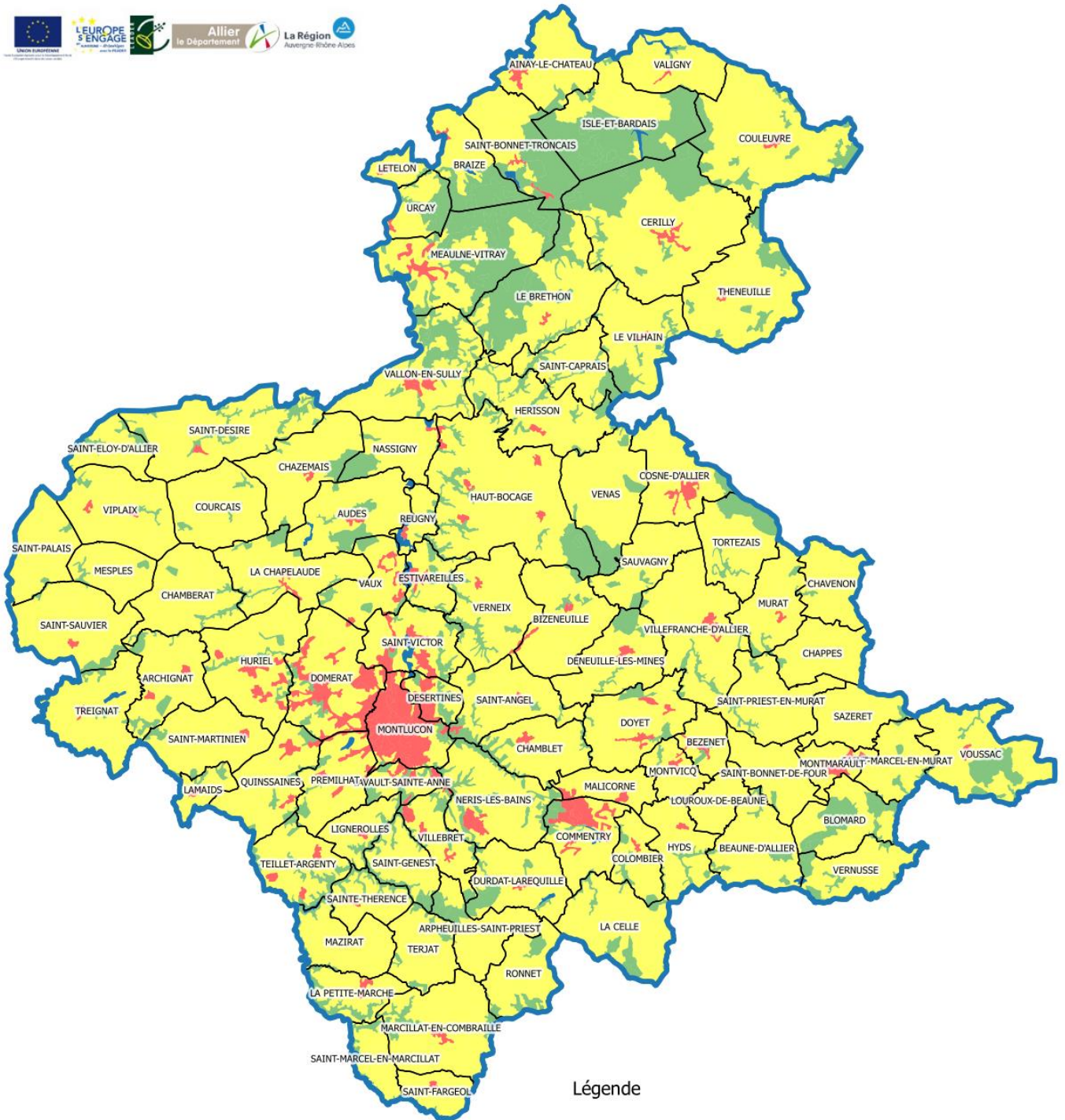

Légende

■	Territoires artificialisés_00	[7489 ha]
■	Territoires agricoles_00	[175762 ha]
■	Forêts et milieux semi-naturels_00	[33628 ha]
■	Surface en eau_00	[791 ha]

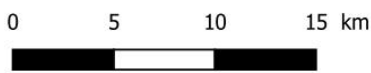

Carte C6_1

Carte C6_2 : 1^{er} Modèle d'Occupation du Sol, Corine Land Cover, année 2006

(UMC 25ha, échelle de travail associé 1/100000ème)

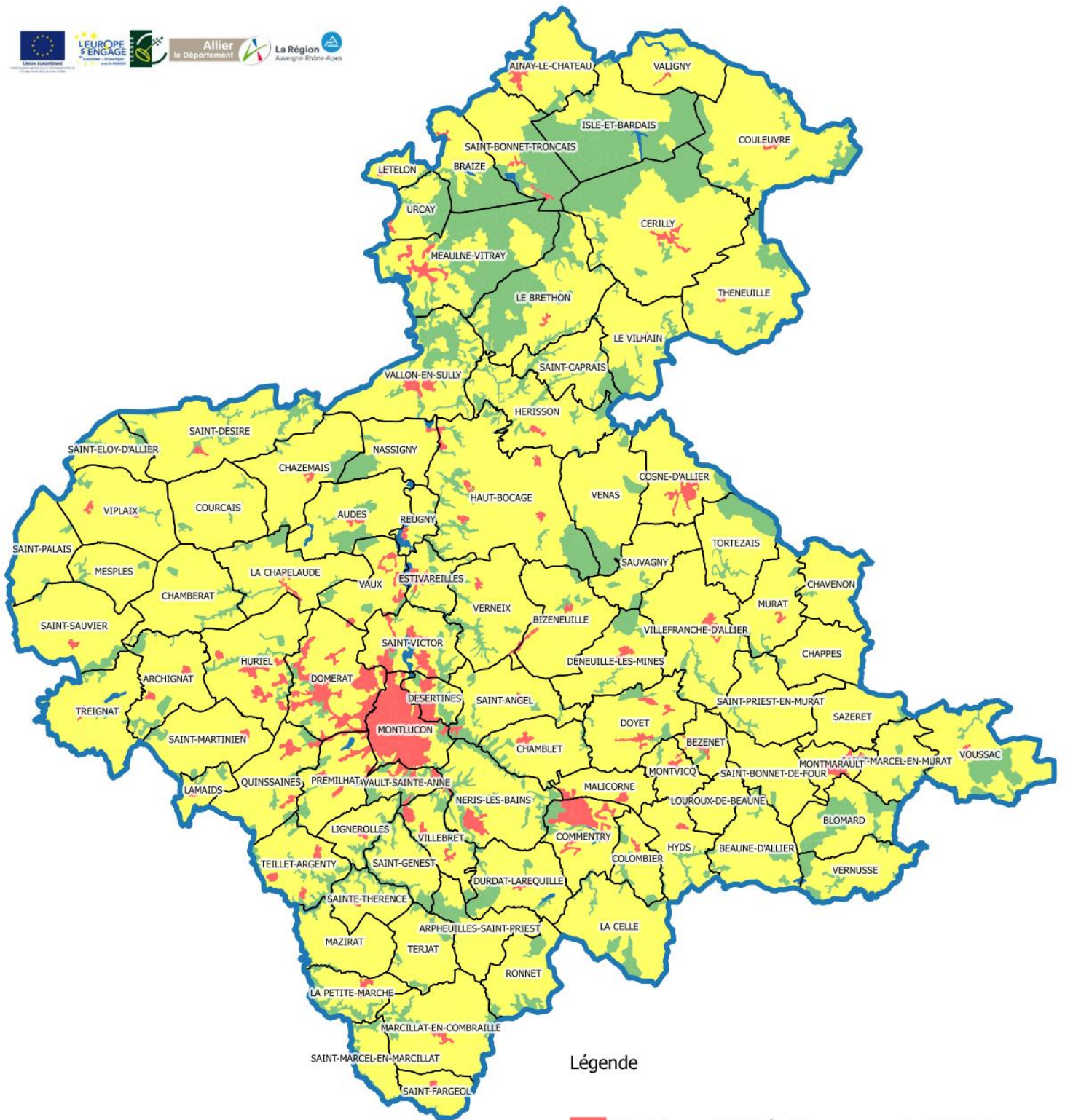

Légende

■ Territoires artificialisés_06	[7860 ha]
■ Territoires agricoles_06	[175336 ha]
■ Forêts et milieux semi-naturels_06	[33679 ha]
■ Surface en eau_06	[794 ha]

0 5 10 15 km



Carte C6_2

Carte C6_3 : 1^{er} Modèle d'Occupation du Sol, Corine Land Cover, année 2012

(UMC 25ha, échelle de travail associé 1/100000ème)

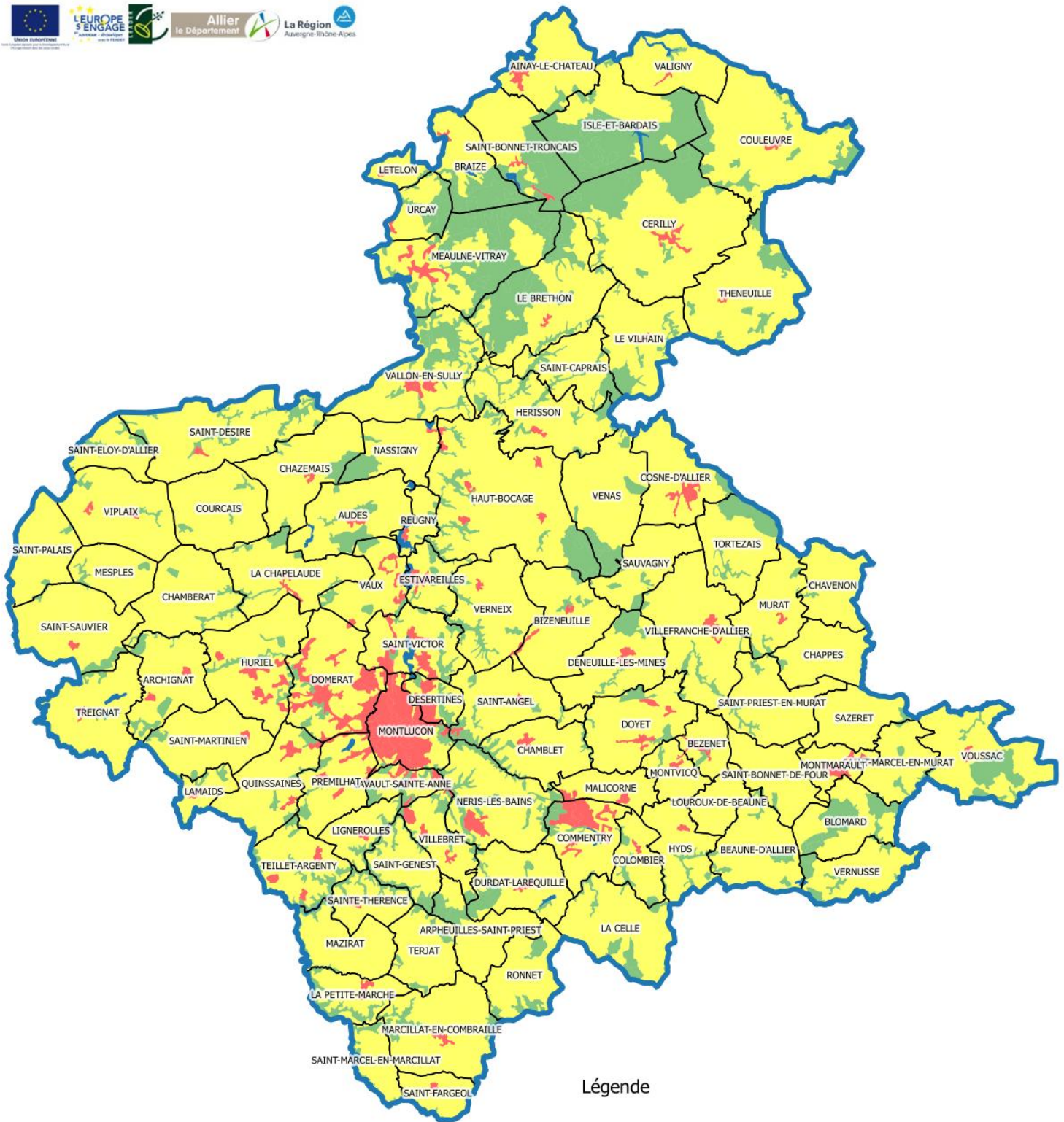

Légende

■	Territoires artificialisés_12	[8025 ha]
■	Territoires agricoles_12	[175220 ha]
■	Forêts et milieux semi-naturels_12	[33631 ha]
■	Surface en eau_12	[794 ha]

0 5 10 15 km



Carte C6_3

Carte C6_5 : Portail National de l'Artificialisation, 09/2021

(Méthode des fichiers Fonciers)



Pôle d'Équilibre Territorial et Rural
Pays de la Vallée de Montluçon et du Cher

Portail National de l'Artificialisation, Observatoire du Plan Biodiversité
Consommation d'espaces naturels, agricoles et forestiers par EPCI (méthode des fichiers fonciers)

[% de surface communale convertie en artificialisée sur la période 01/01/2009-01/01/2020]
Mise à jour Portail : 14/09/2021



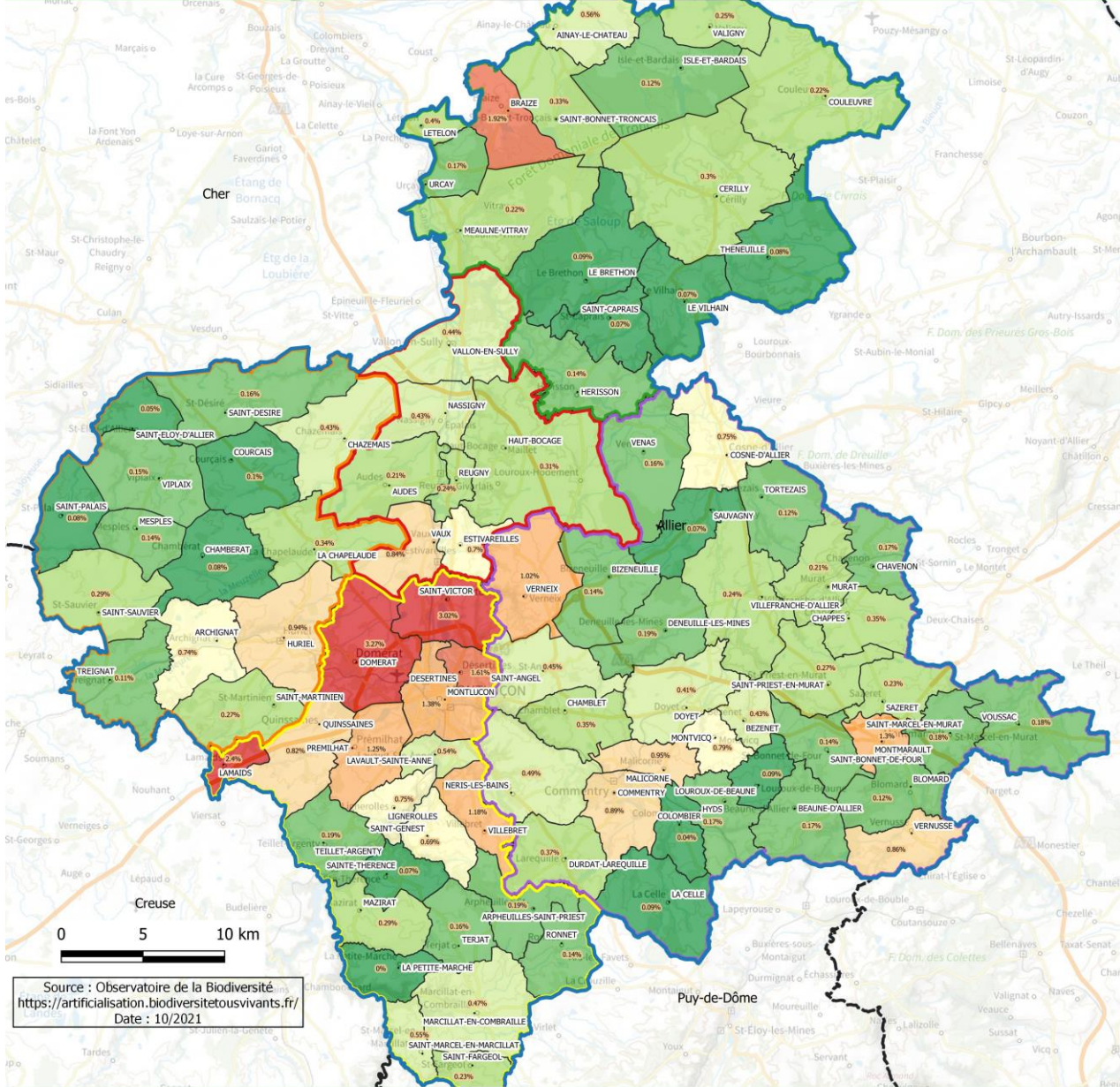

Source : Observatoire de la Biodiversité
<https://artificialisation.biodiversitetousvivants.fr/>
Date : 10/2021

Evolution de la consommation d'espaces naturels agricoles et forestiers (naf) sur la période 01/01/2009-01/01/2020

epcixt	na09 art10	na10 art11	na11 art12	na12 art13	na13 art14	na14 art15	na15 art16	na16 art17	na17 art18	na18 art19	na19 art20	na20 art21	na21 art22
Total CA Montluçon Communauté	48	48	63	43	28	63	5	21	15	30	16	381	35
Total CC Commeny Montmarault Nérís Communauté	21	21	44	37	15	23	4	10	20	46	16	256	23
Total CC du Pays d'Huriel	9	9	13	28	13	11	2	3	2	16	8	114	10
Total CC du Pays de Tronçais	9	9	10	24	8	7	5	4	4	23	36	138	13
Total CC du Val de Cher	5	5	15	9	8	8	1	7	5	10	4	77	7
PETR	92	92	144	141	72	110	18	45	47	125	80	966	88

Limites administratives

- PETR
- DEPARTEMENT_OBS

EPCI_PETR

- CA Montluçon Communauté (21 communes)
- CC Commeny Montmarault Nérís Communauté (33 communes)
- CC du Pays d'Huriel (14 communes)
- CC du Pays de Tronçais (15 communes)
- CC du Val de Cher (7 communes)

Portail National Artificialisation

Conso espace 2009-2020 (Flux)

- (0 à 0,1) % [14]
- (0,1 à 0,2) % [22]
- (0,2 à 0,4) % [21]
- (0,4 à 0,6) % [11]
- (0,6 à 0,8) % [6]
- (0,8 à 1) % [6]
- (1 à 1,5) % [5]
- (1,5 à 2) % [2]
- (2 à 5) % [3]

C7 - Cartes liées au SDAGE Loire Bretagne 2016-2021

Carte C7_1 : Objectifs de quantité des eaux, points nodaux et contours d'influence

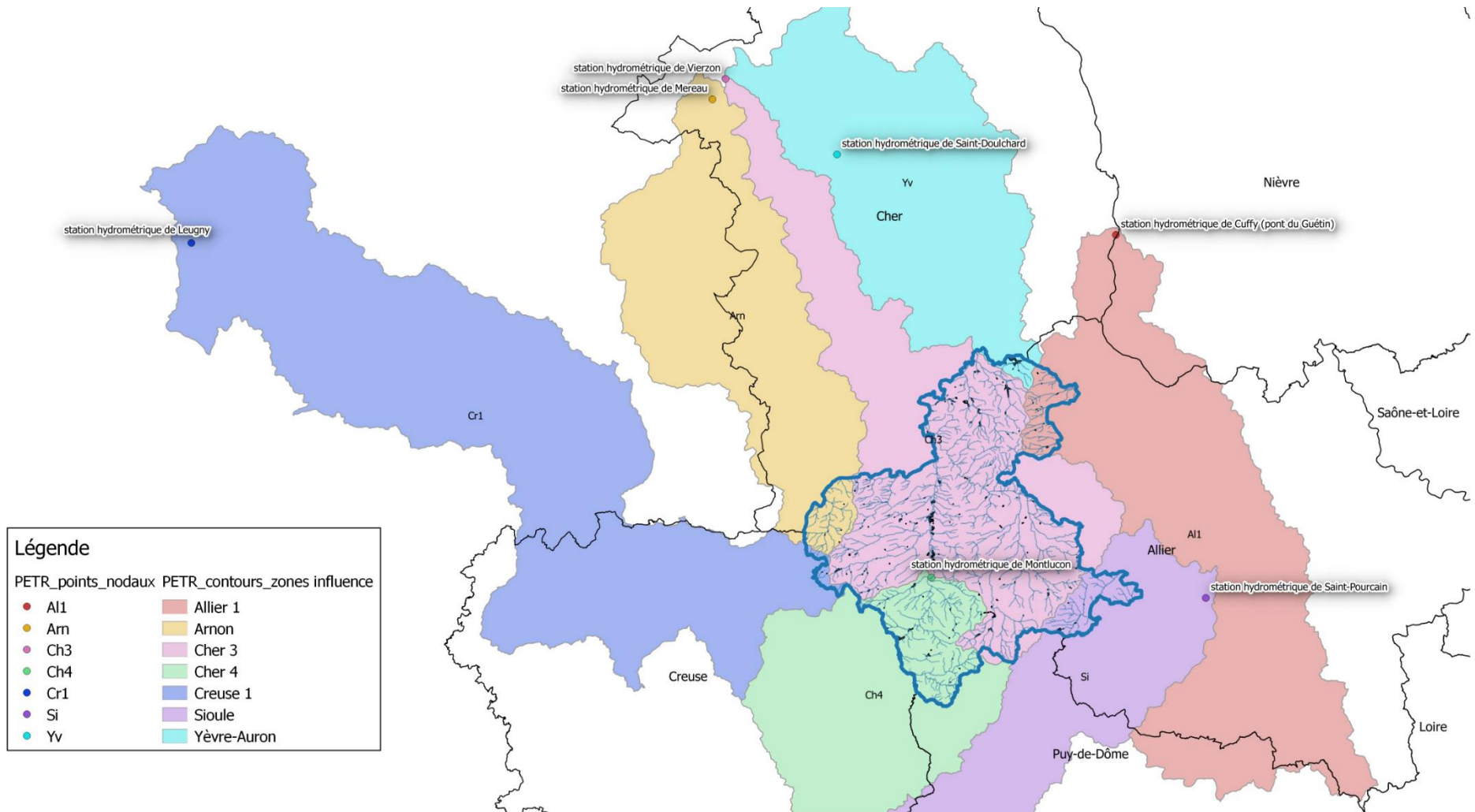

Carte C7_2 : Objectifs et échéances de qualité des masses d'eau

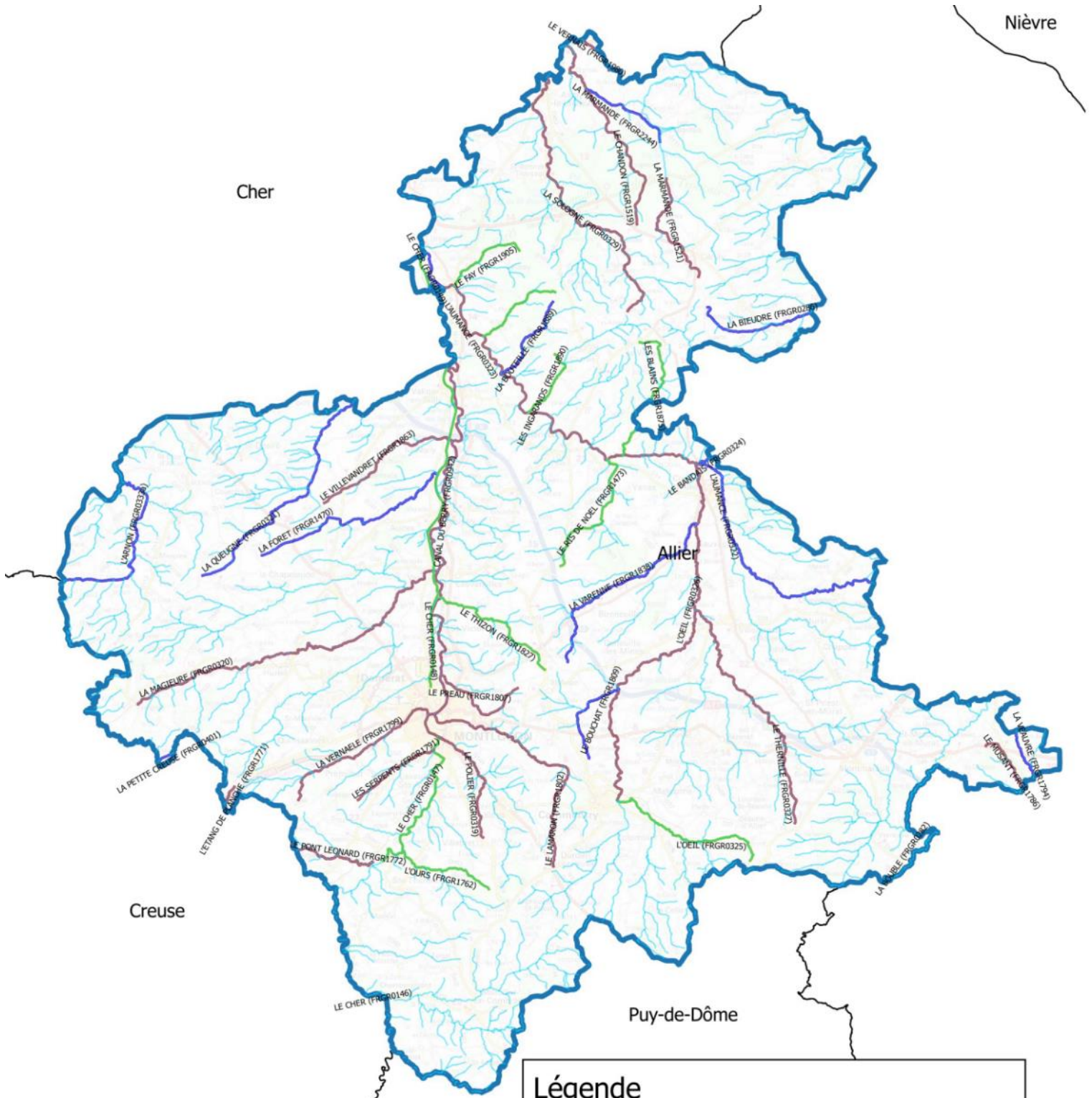

Légende

SDAGE_PETR_Objectifs qualité masses d'eau [44]

- 2015 [12]
- 2021 [13]
- 2027 [19]



Carte C7_2

Carte C7_3 : Objectifs de qualité des plans d'eau



Légende

SDAGE_PETR_Plans d'eau_Objectif_EtatGlobal [4]

● 2021 [4]



Carte C7_3

Carte C7_4 : Objectifs de qualité des masses d'eau souterraines



Légende

SDAGE_PETR_Eaux souterraines_Etat Global [6]

- 2015 [5]
- 2027 [1]



Carte C7_4

C8 - Cartes liées aux 4 SAGE du PETR

Carte C8_1 : Zonage des 4 SAGE présents sur le PETR

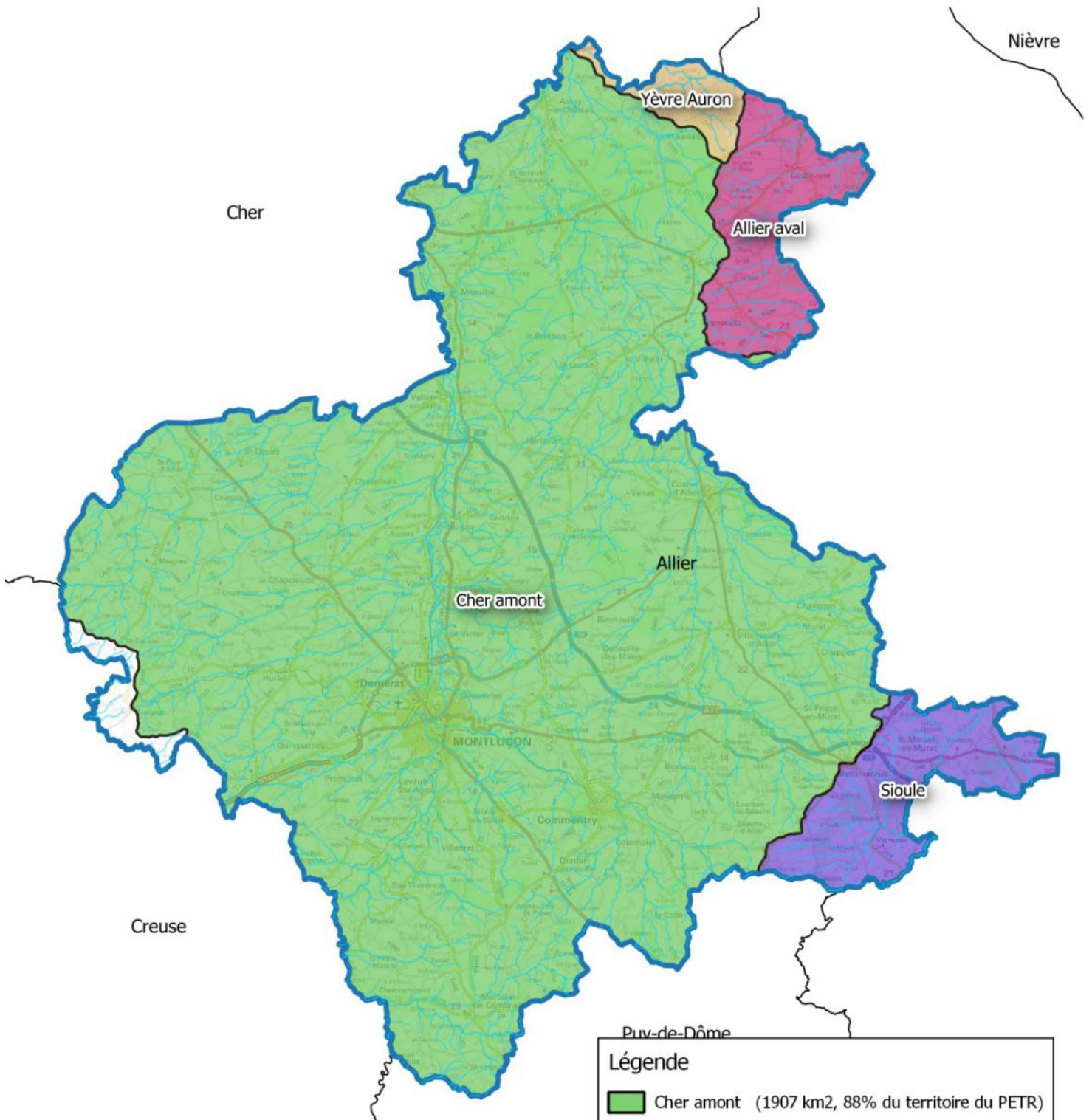

Légende	
■	Cher amont (1907 km ² , 88% du territoire du PETR)
■	Sioule (112 km ² , 5% du territoire du PETR)
■	Allier aval (105 km ² , 5% du territoire du PETR)
■	Yèvre Auron (31 km ² , 1% du territoire du PETR)
	Zone non couverte par un SAGE (19 km ² , 1% du territoire)



Carte C8_1

Carte C8_2 : Enveloppes des probabilités de zones humides sur le territoire du SCoT

BILAN : SURFACES DE PROBABILITE DES ZONES HUMIDES, par SAGE										
	Inconnue (km2)	% SAGE	Null, Très Faible à Faible (km2)	% SAGE	Moyenne (km2)	% SAGE	Fort, Très Fort, Zone en Eau (km2)	% SAGE	Total (km2)	% SAGE
SAGE Cher Amont	0	0%	1669	88%	76	4%	162	8%	1907	100%
SAGE Sioule	0	0%	96	86%	0	0%	16	14%	112	100%
SAGE Allier Aval	0	0%	70	67%	13	12%	22	21%	105	100%
SAGE Yèvre Auron	0	0%	31	100%	0	0%	0	0%	31	100%
Hors SAGE	19	0%	0	0%	0	0%	0	0%	19	100%
TOTAL SCoT	19		1866		89	4%	200	9%	2174	100%

BILAN : SURFACES DE PROBABILITE DES ZONES HUMIDES, par EPCI						
	Inconnue (km2)	% EPCI	Null, Très Faible à Faible (km2)	% EPCI	Fort, Très Fort, Zone en Eau (km2)	% EPCI
CC Commenry Montmarault Nérès Communauté	0	0%	640	88%	65	9%
CA Montluçon Communauté	0	0%	329	87%	35	9%
CC Pays de Tronçais	0	0%	423	85%	48	10%
CC Pays d'Hunel	19	5%	316	83%	30	8%
CC Val de Cher	0	0%	158	84%	8	4%
TOTAL SCoT	19	1%	1866	86%	89	4%

En vert : communes du SAGE Cher Amont à prioriser pour les inventaires TERRAIN (11)



Légende

ZH SAGE Cher Amont	ZH SAGE Cher Aval
Quasi nulle (1216 km2)	Très faible probabilité (70 km2)
Faible (453 km2)	Moyenne probabilité théorique + périmètre Natura 2000 (13 km2)
Moyenne (76 km2)	Forte probabilité Théorique (18 km2)
Forte (55 km2)	Forte Observation (3 km2)
Très forte (79 km2)	Zones en eau (1 km2)
Surface en eau (28 km2)	
ZH SAGE Yèvre Auron	ZH SAGE Sioule : forte probabilité (16 km2)
ZH SAGE Sioule : forte probabilité (16 km2)	
Hors périmètre PETR	PETR_TRONCON_HYDROGRAPHIQUE

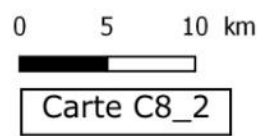

C9 - Cartes liées au Territoire à Risque important d'Inondation (TRI) de Montluçon

Carte C9_1 : Carte globale du TRI

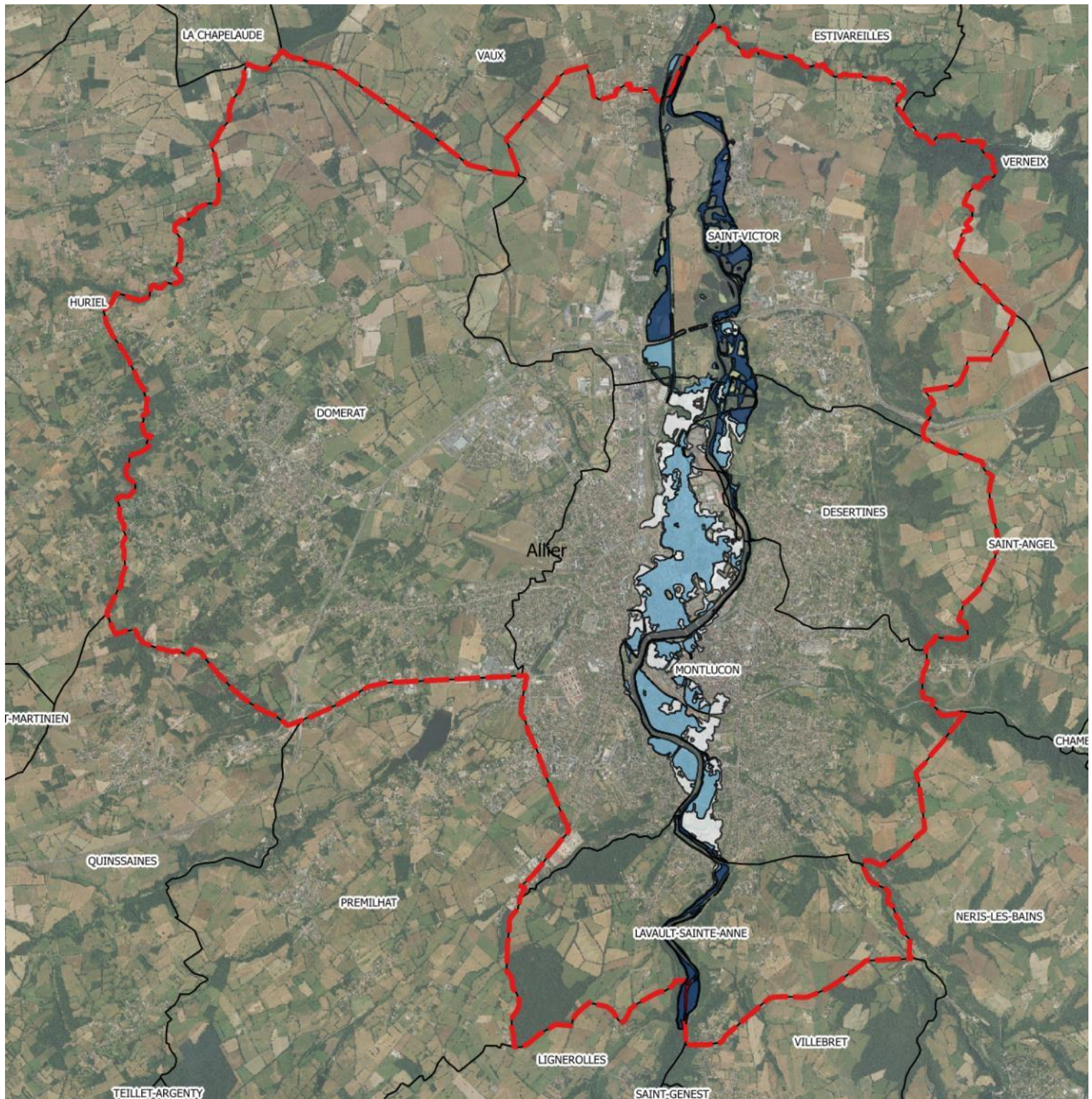

Légende

 Périmètre TRI

Probabilité de la crue

 crue de faible probabilité

 crue de probabilité moyenne

 crue de forte probabilité

0 1 2 3 km



Carte C9_1

Carte C9_2 : TRI de Montluçon, zoom sur Désertines

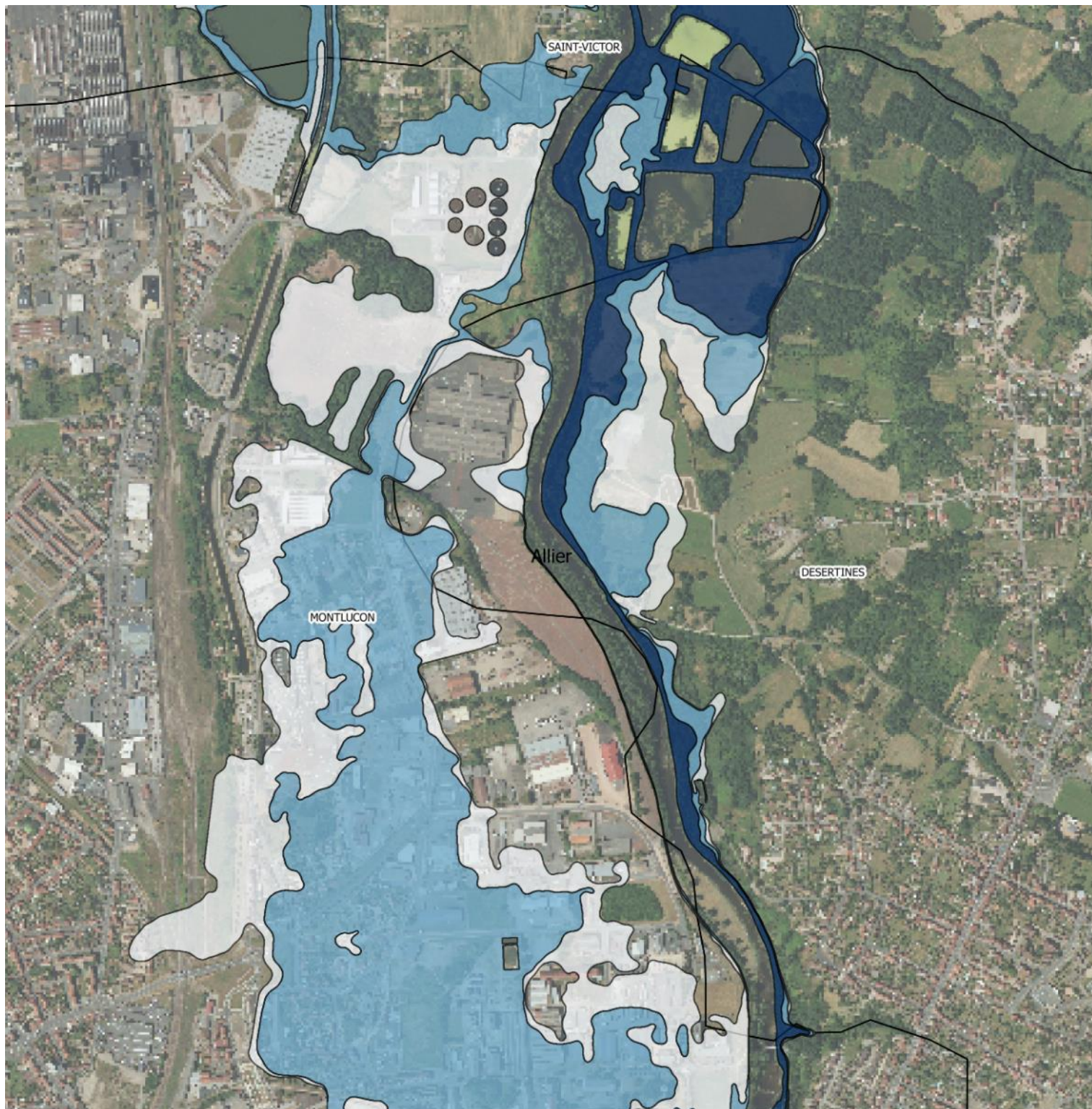

Légende

 Périmètre TRI

Probabilité de la crue

 crue de faible probabilité

 crue de probabilité moyenne

 crue de forte probabilité

0 0.2 0.4 0.6 km



Carte C9_2

Carte C9_3 : TRI de Montluçon, zoom sur Domérat





Légende

 Périmètre TRI

Probabilité de la crue

 crue de faible probabilité

 crue de probabilité moyenne

 crue de forte probabilité

0 0.5 1 1.5 km

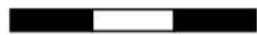

Carte C9_3

Carte C9_4 : TRI de Montluçon, zoom sur Lavault Sainte Anne

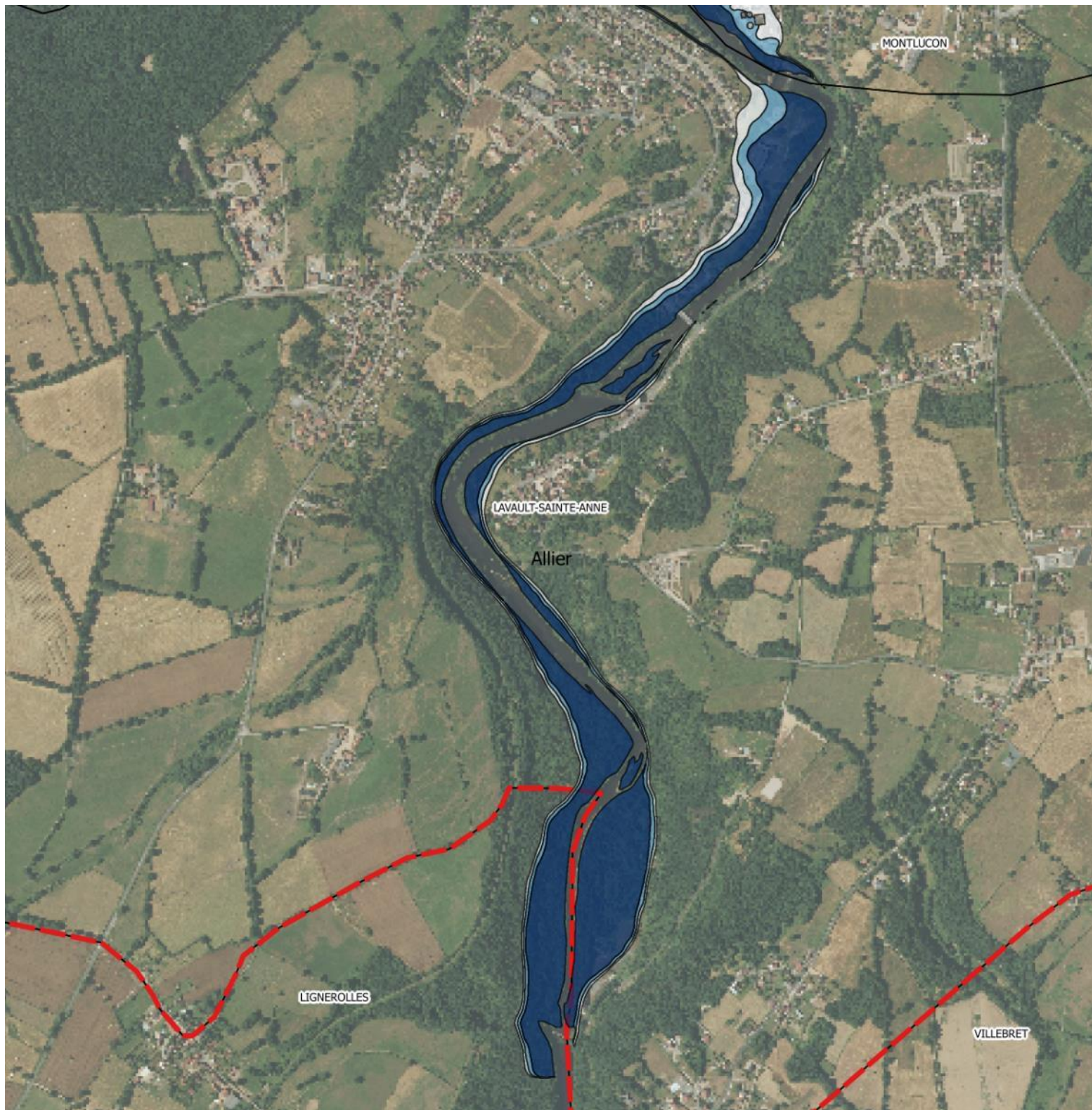

Légende

 Périmètre TRI

Probabilité de la crue

 crue de faible probabilité

 crue de probabilité moyenne

 crue de forte probabilité

0 0.2 0.4 0.6 km



Carte C9_4

Carte C9_5 : TRI de Montluçon, zoom sur Montluçon

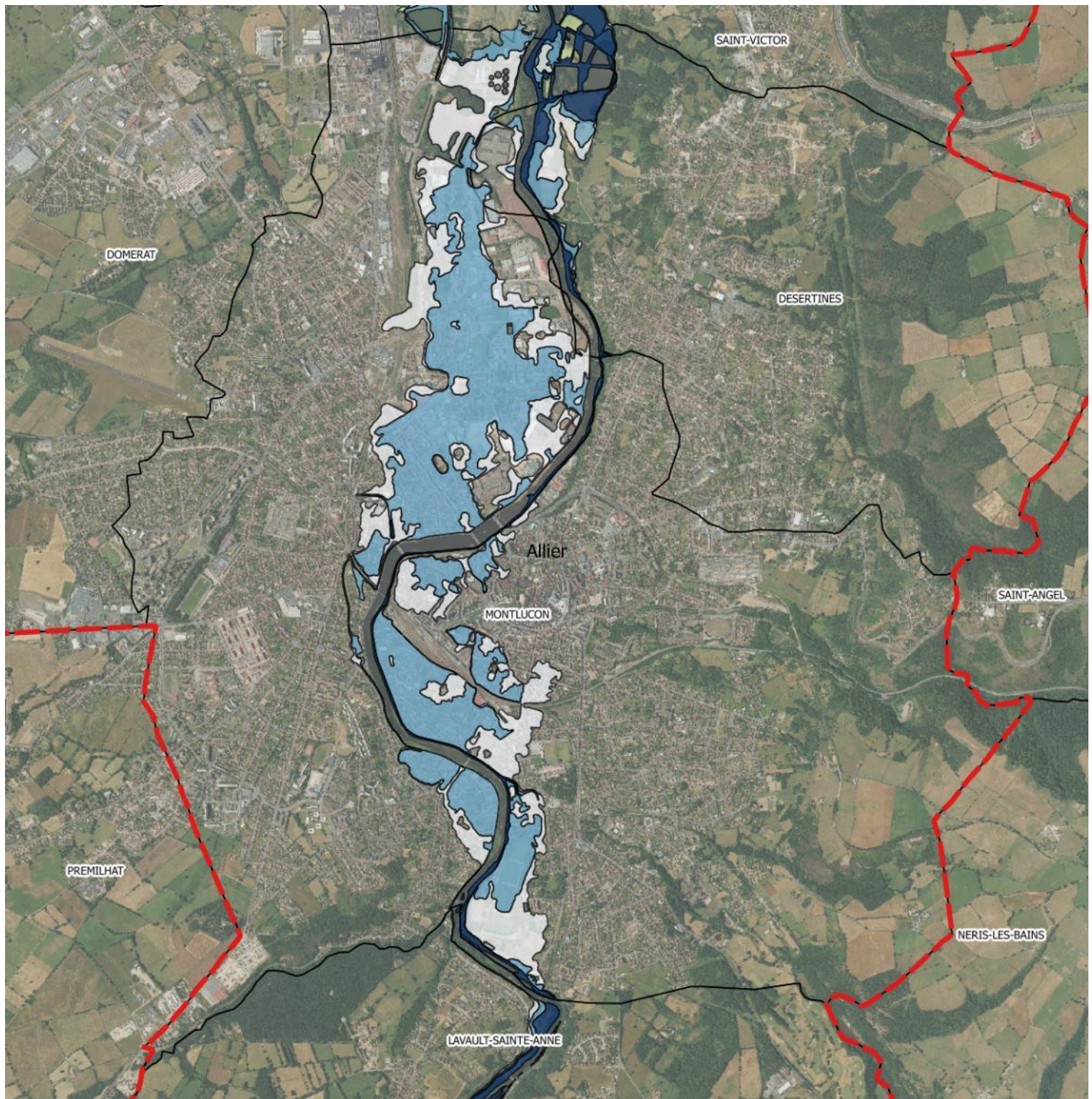

Légende

 Périmètre TRI

Probabilité de la crue

 crue de faible probabilité

 crue de probabilité moyenne

 crue de forte probabilité

0 0.5 1 1.5 km



Carte C9_5

Carte C9_6 : TRI de Montluçon, zoom sur Saint-Victor

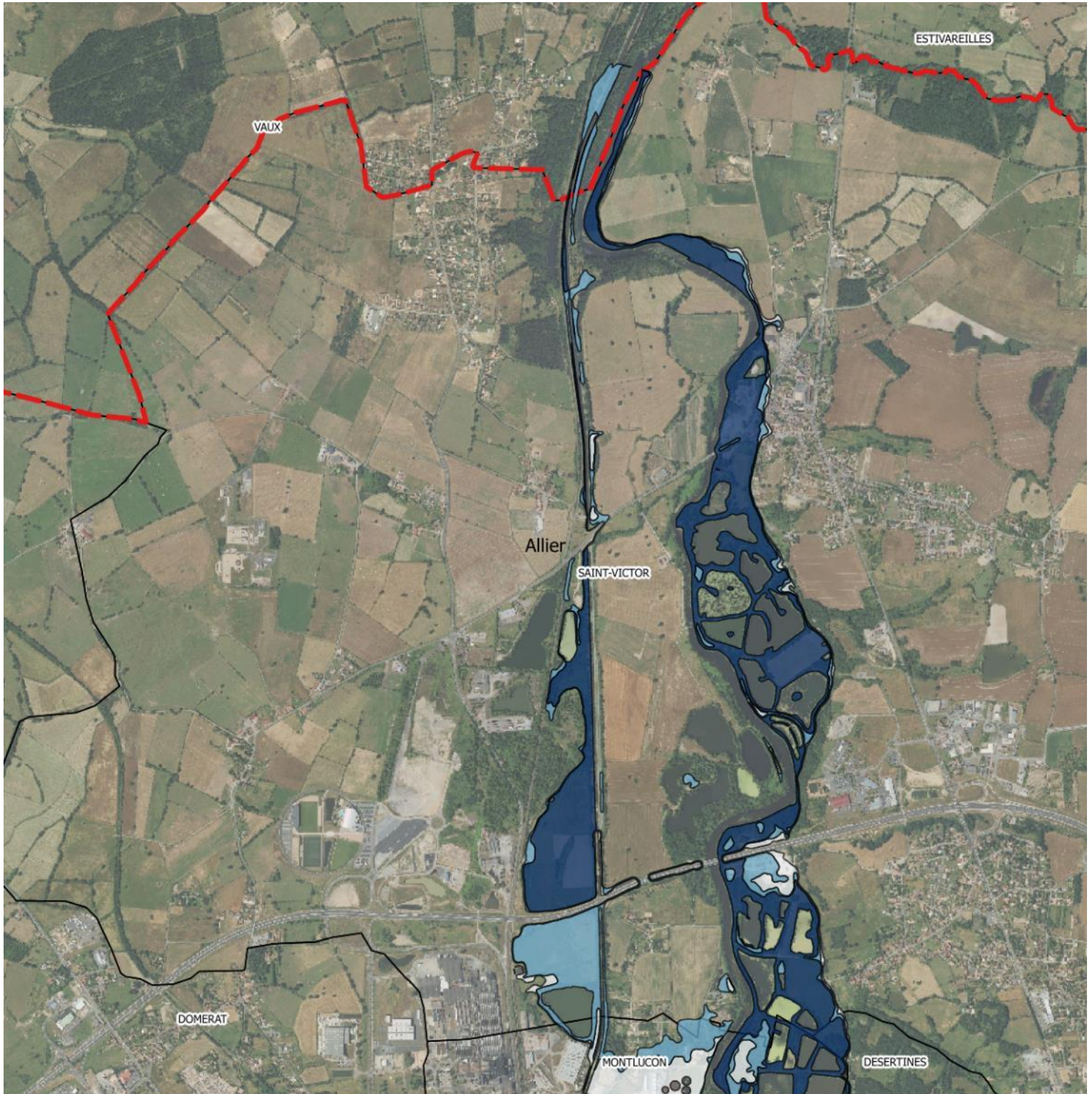



Légende

 Périmètre TRI

Probabilité de la crue

 crue de faible probabilité

 crue de probabilité moyenne

 crue de forte probabilité

0 0.2 0.4 0.6 km



Carte C9_6

C10 - Cartes liées à la Trame Verte et Bleue régionale (SRCE Auvergne) et locale

Carte C10_1 : SRCE Auvergne, précisions sur les réservoirs de Biodiversité

Bourbonnais Basse Combraille

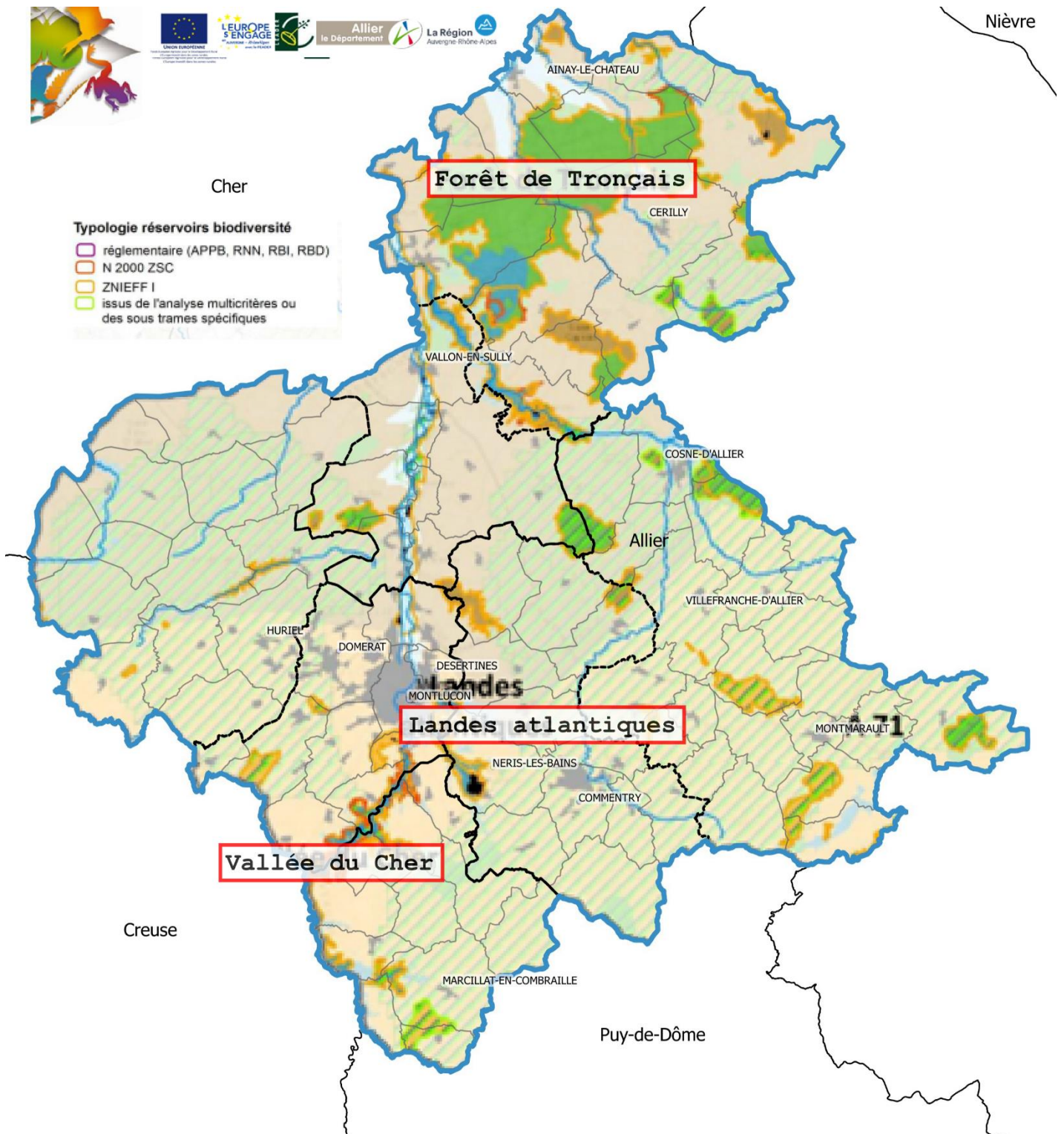

0 5 10 km

Carte C10_1

Carte C10_2 : SRCE Auvergne, Fragmentation (Bourbonnais Basse Combraille)

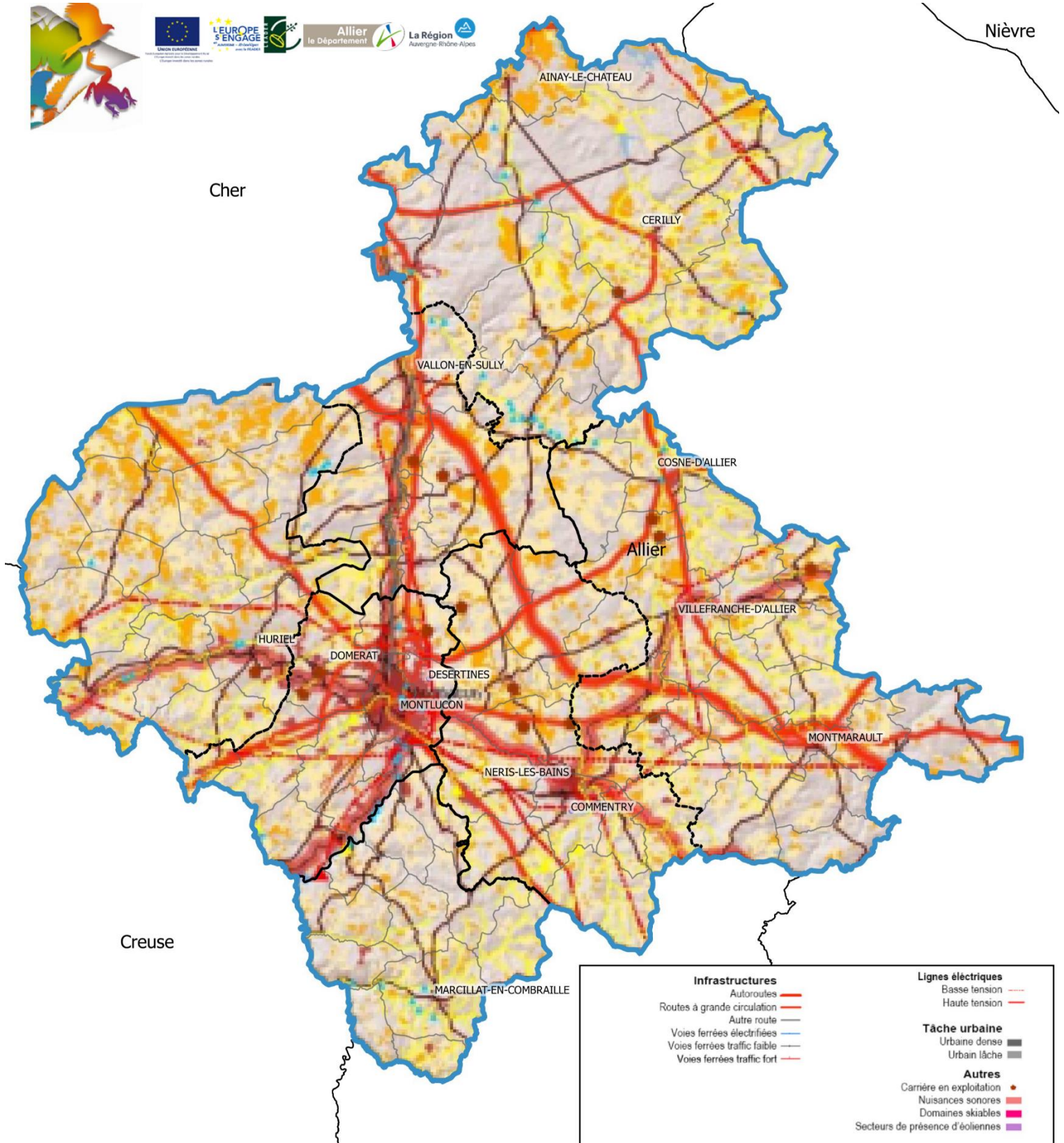

Carte C10_2

Infrastructures		Lignes électriques	
Autoroutes		Basse tension	
Routes à grande circulation		Haute tension	
Autre route		Tâche urbaine	
Voies ferrées électrifiées		Urbaine dense	
Voies ferrées trafic faible		Urbain lâche	
Voies ferrées trafic fort		Autres	
Pratiques agricoles		Carrière en exploitation	
Grandes cultures : céréales, oléagineux		Nuisances sonores	
Prairies temporaires		Domaines skiables	
Qualité écologique des cours d'eau		Secteurs de présence d'éoliennes	
Très bon		Ouvrages hydrauliques	
Bon		Canaux	
Moyen		Seuils	
Médiocre		< 5m	
Mauvais		5m < x < 25 m	
		> 25 m	
		Lac de barrage	

Carte C10_3 : SRCE Auvergne, Eco-paysages (Bourbonnais Basse Combraille)

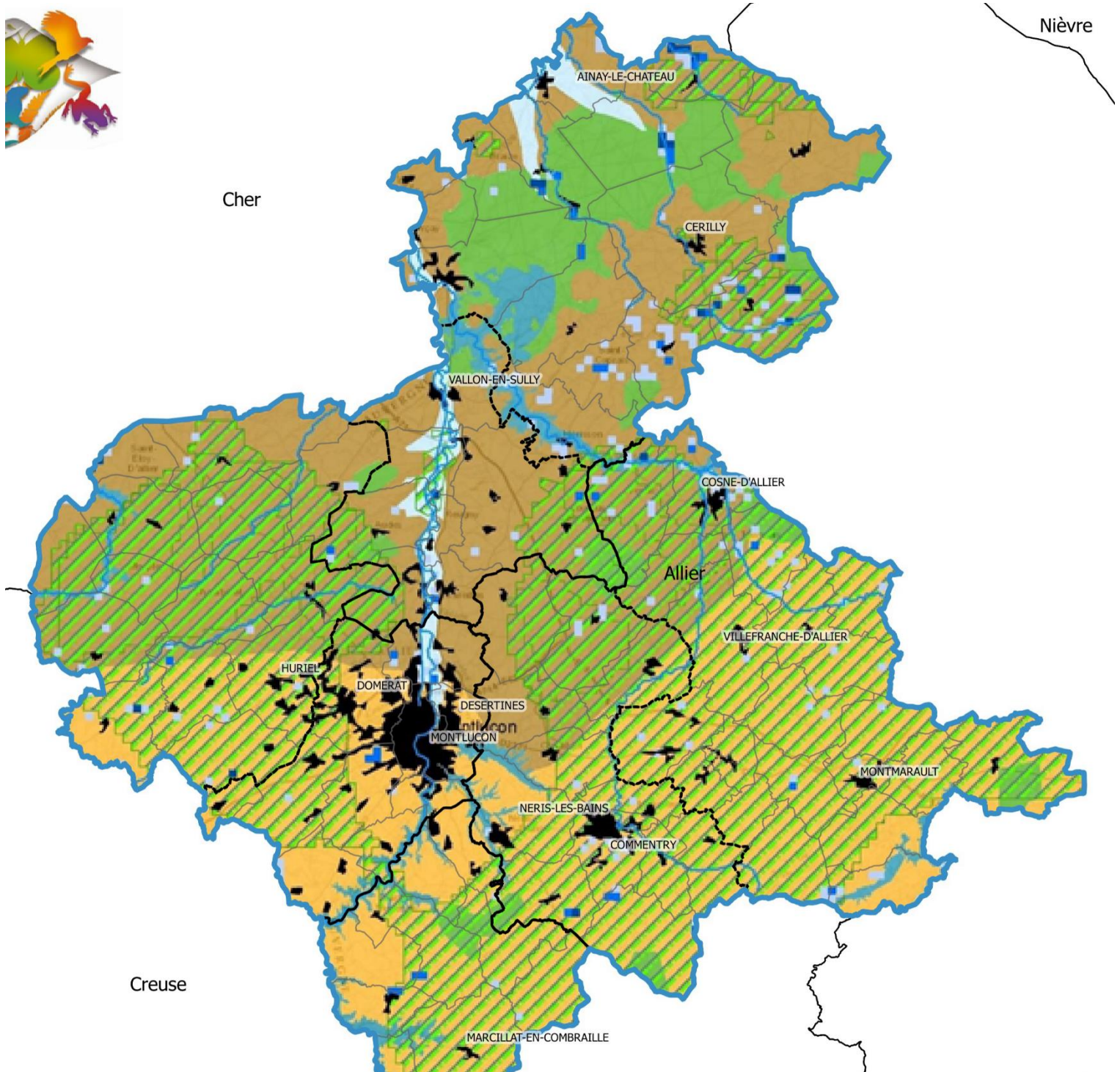

Carte C10_3



Ecopaysages agricoles		Trame aquatique et humide	
Polyculture élevage	Réseau hydrographique principal	Densité de zones humides	
Système agropastoral à prairies temporaires dominantes	< à 12 %	de 12 à 25 %	> à 25 %
Ecopaysages forestiers		Motifs se surimposant aux écopaysages	
Forêts de plaine	Espaces urbains et villages	Forte densité d'arbres hors forêt	
Ecopaysages de vallées		Autres	
Vallées alluviales	Départements	Préfectures et sous Préfectures	
Vallées escarpées			

Carte C10_4 : SRCE Auvergne, Trame Aquatique et Humide (Bourbonnais Basse Combraille)

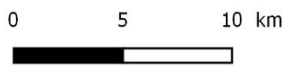
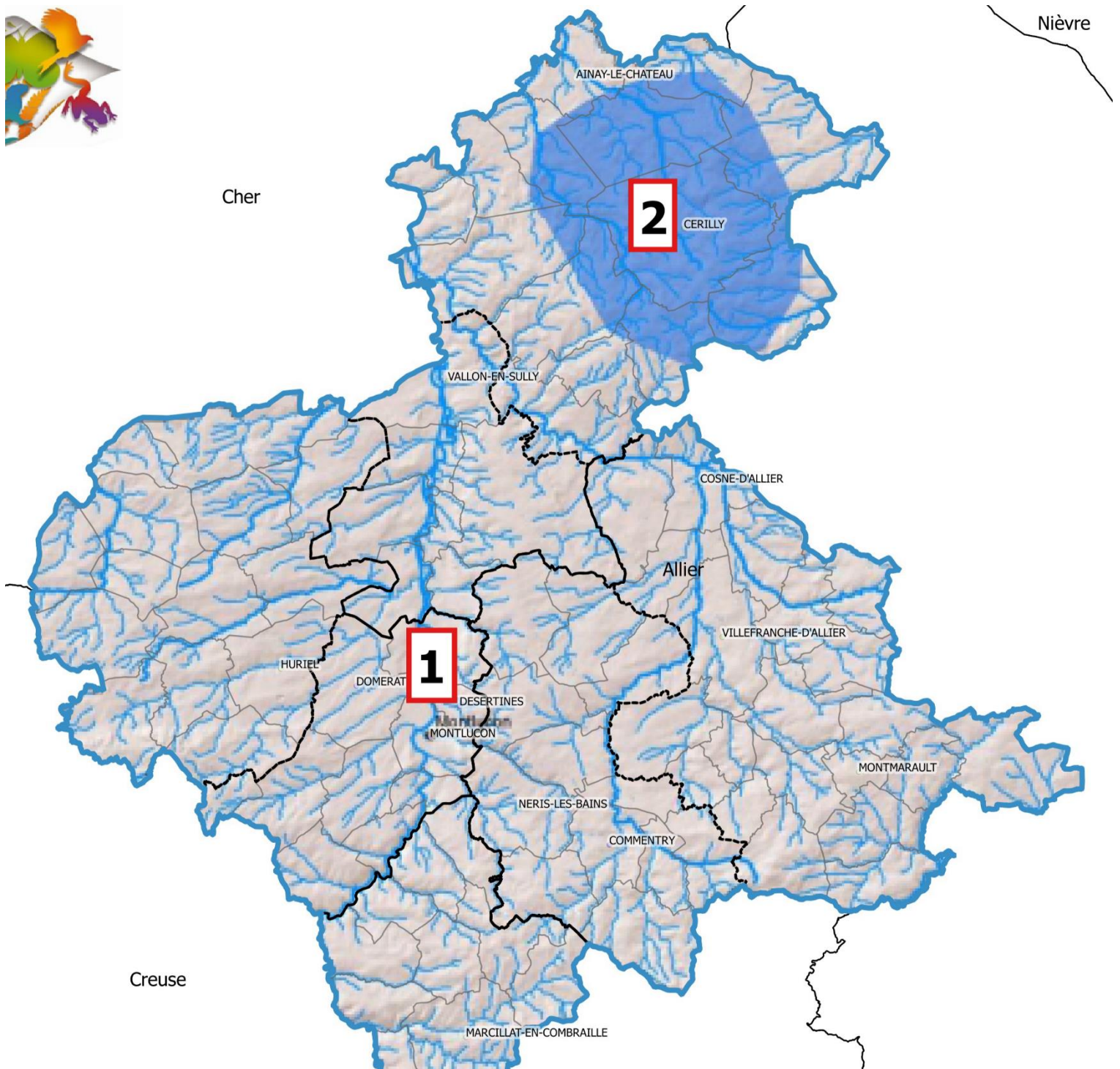

Carte C10_4

<p>Ecopaysages agricoles</p> <ul style="list-style-type: none"> Polyculture élevage Système agropastoral à prairies temporaires dominantes <p>Ecopaysages forestiers</p> <ul style="list-style-type: none"> Forêts de plaine <p>Ecopaysages de vallées</p> <ul style="list-style-type: none"> Vallées alluviales Vallées escarpées 	<p>Trame aquatique et humide</p> <ul style="list-style-type: none"> Réseau hydrographique principal <p>Densité de zones humides</p> <ul style="list-style-type: none"> < à 12 % de 12 à 25 % > à 25 % <p>Motifs se surimposant aux écopaysages</p> <ul style="list-style-type: none"> Espaces urbains et villages Forte densité d'arbres hors forêt <p>Autres</p> <ul style="list-style-type: none"> Départements Préfectures et sous Préfectures
--	---

Carte C10_5 : SRCE Auvergne, Couloirs migratoires de l'avifaune

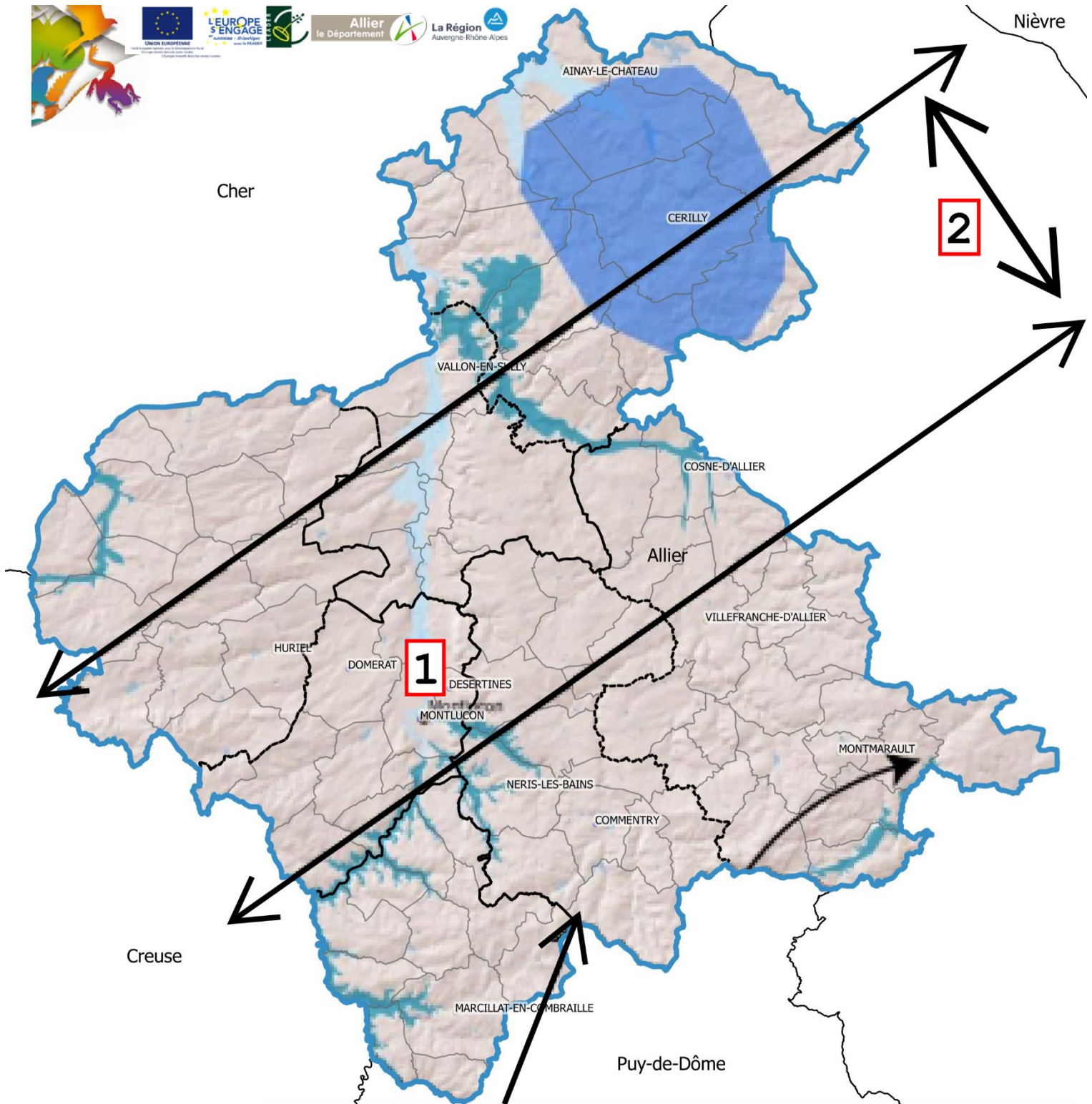

0 5 10 km



Carte C10_5

	Continuités écologiques fortes	Continuités écologiques altérées	Continuités écologiques réduites		Continuités écologiques fortes	Continuités écologiques altérées	Continuités écologiques réduites
Ecopaysages agricoles				Trame aquatique et humide			
Polyculture élevage				Réseau hydrographique principal			
Système agropastoral à prairies temporaires dominantes				Densité de zones humides			
Ecopaysages forestiers				< à 12 %			
Forêts de plaines				De 12 à 25 %			
Forêts de plumes				> à 25 %			
Ecopaysages de vallées				Motifs se surimposant aux écopaysages			
Vallées alluviales				Espaces urbains et villages			
Vallées escarpées				Forte densité d'arbres hors forêt			
				Autres			
				Départements			
				Préfectures et sous-préfectures			

Carte C10_6 : SRCE Auvergne, Trame forestière (Bourbonnais Basse Combraille)



Nièvre

Cher

1

2

3

Puy-de-Dôme

Creuse

0 5 10 km



Carte C10_6

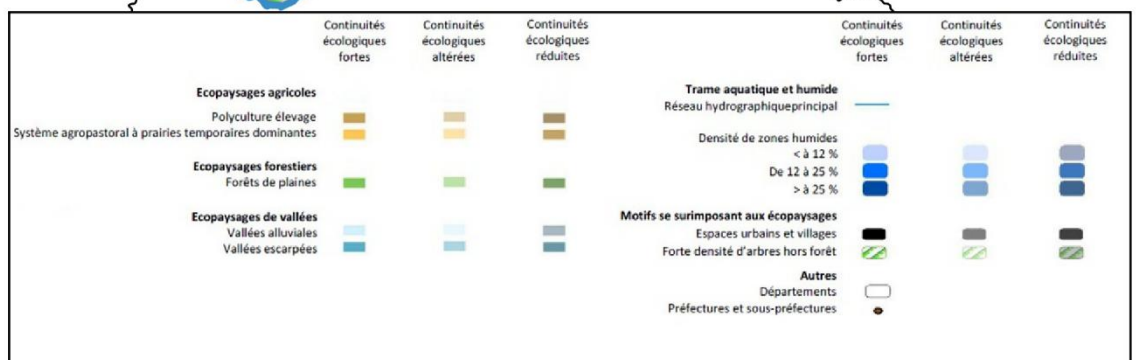

Carte C10_7 : SRCE Auvergne, Trame des milieux cultivés (Bourbonnais Basse Combraille)

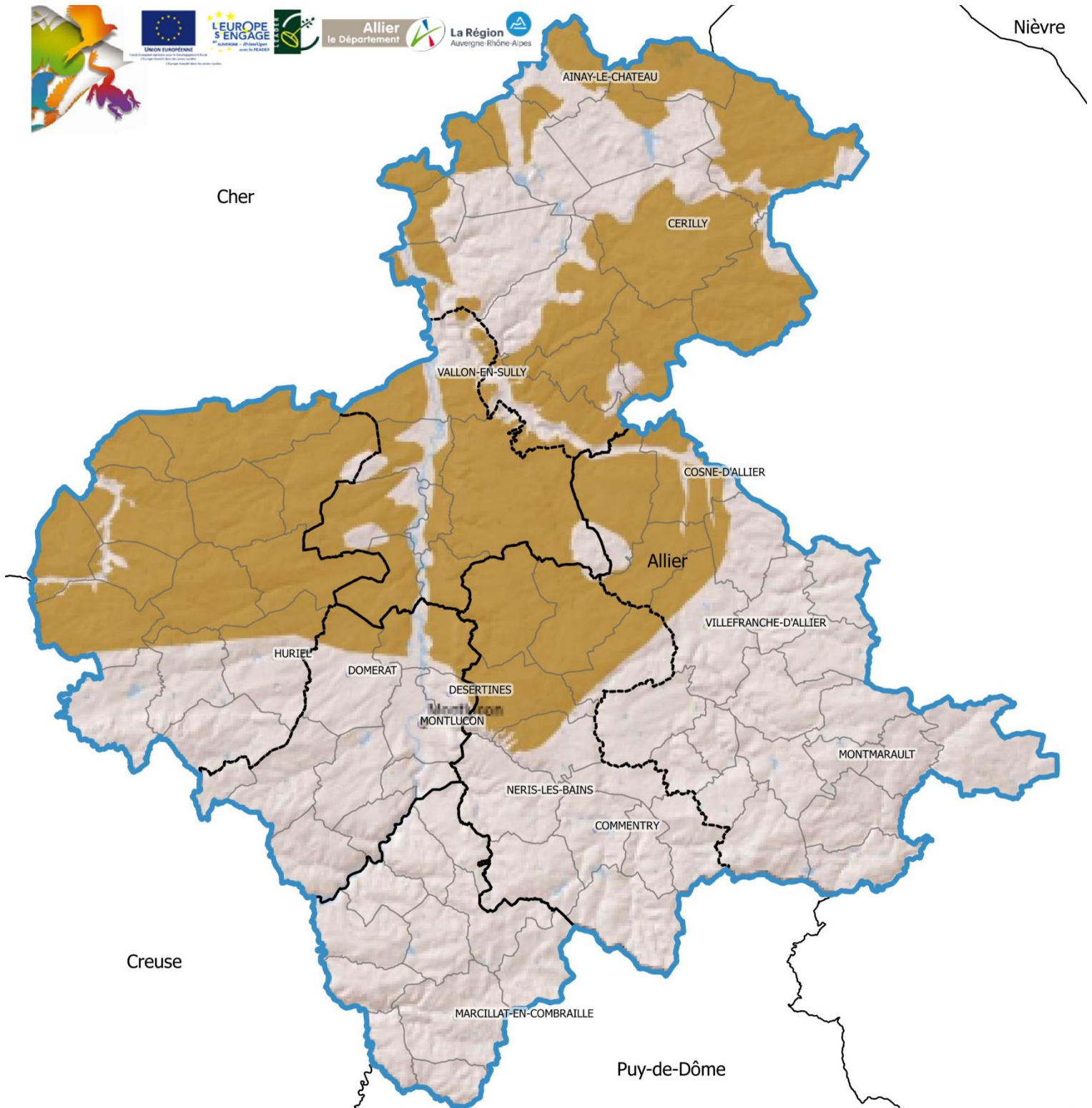

0 5 10 km



Carte C10_7

	Continuités écologiques fortes	Continuités écologiques altérées	Continuités écologiques réduites	Continuités écologiques fortes	Continuités écologiques altérées	Continuités écologiques réduites
Ecopaysages agricoles						
Polyculture élevage						
Système agropastoral à prairies temporaires dominantes						
Ecopaysages forestiers						
Forêts de plaines						
Ecopaysages de vallées						
Vallées alluviales						
Vallées escarpées						
Trame aquatique et humide						
Réseau hydrographique principal						
Densité de zones humides						
< à 12 %						
De 12 à 25 %						
> à 25 %						
Motifs se surimposant aux écopaysages						
Espaces urbains et villages						
Forte densité d'arbres hors forêt						
Autres						
Départements						
Préfectures et sous-préfectures						

Carte C10_8 : SRCE Auvergne, Trame agropastorale (Bourbonnais Basse Combraille)



Nièvre

Cher

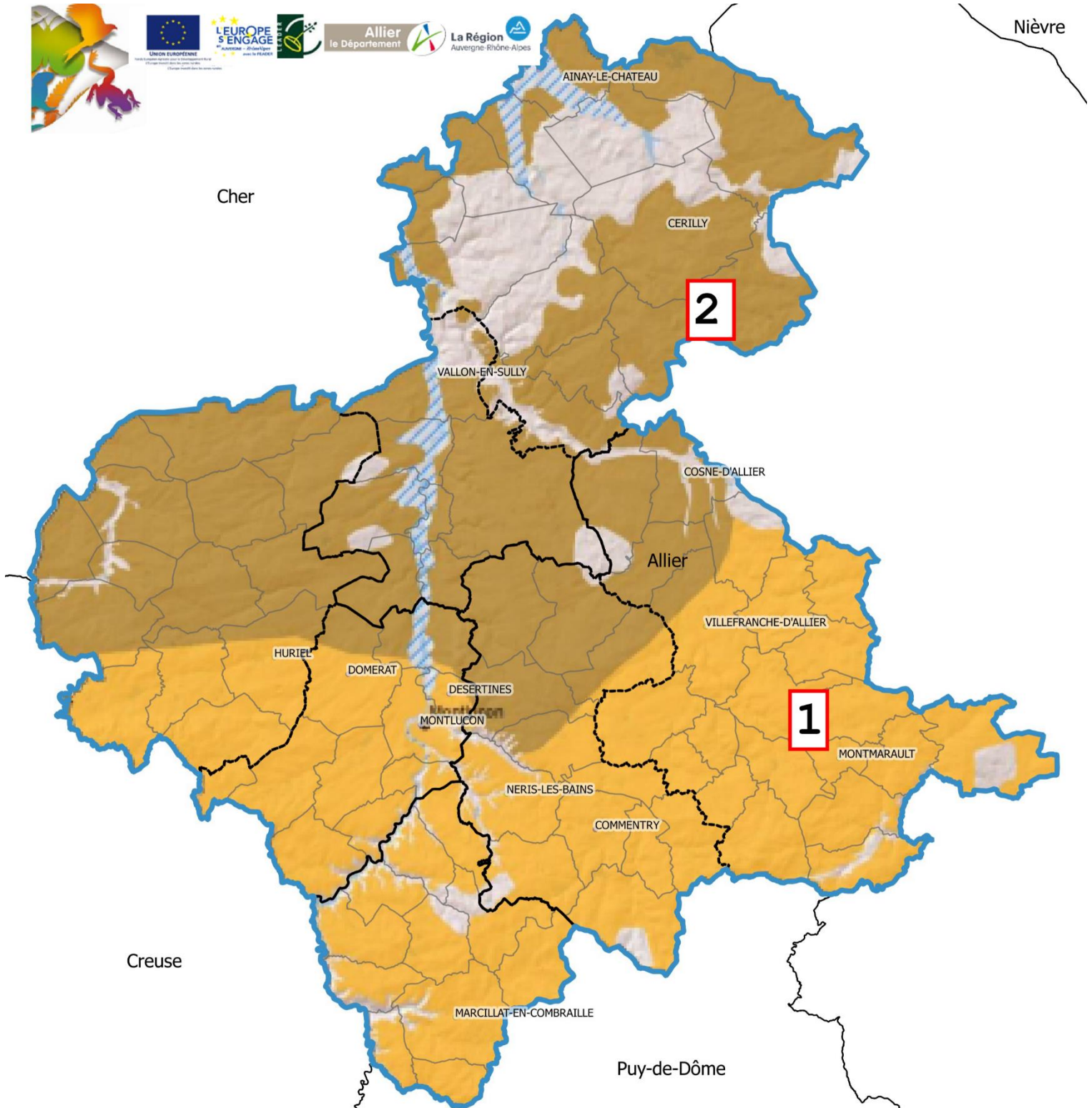

Creuse

Puy-de-Dôme

0 5 10 km



Carte C10_8

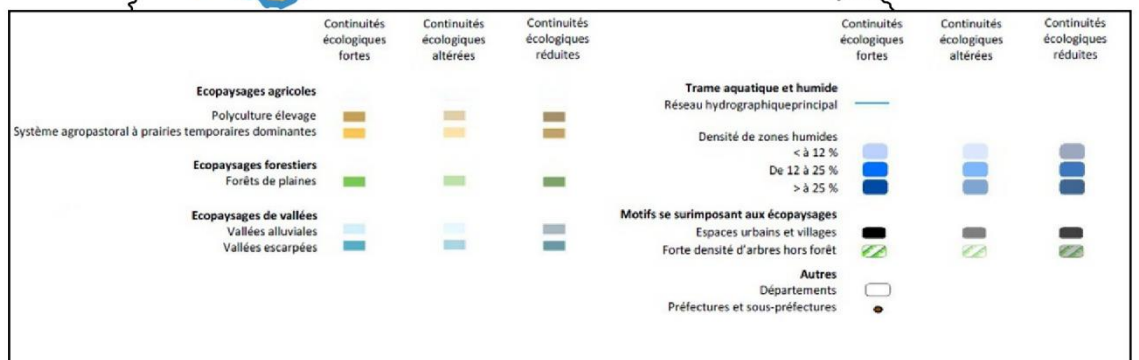

Carte C10_9 : SRCE Auvergne, Trame thermophile (Bourbonnais Basse Combraille)

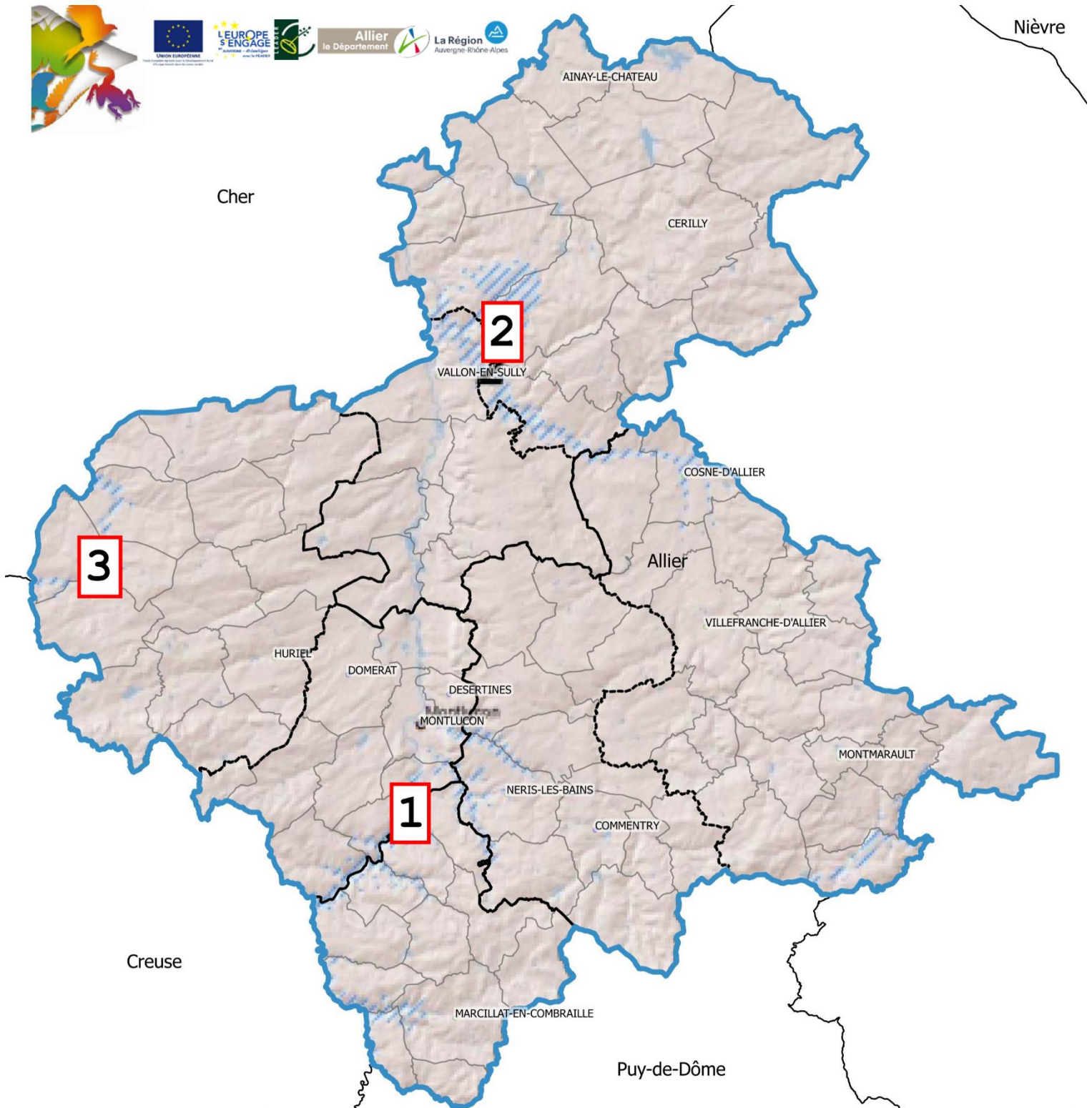

0 5 10 km

Carte C10_9

	Continuités écologiques fortes	Continuités écologiques altérées	Continuités écologiques réduites	Continuités écologiques fortes	Continuités écologiques altérées	Continuités écologiques réduites
Ecopaysages agricoles						
Polyculture élevage						
Système agropastoral à prairies temporaires dominantes						
Ecopaysages forestiers						
Forêts de plaines						
Ecopaysages de vallées						
Vallées alluviales						
Vallées escarpées						
Trame aquatique et humide						
Réseau hydrographique principal						
Densité de zones humides						
< à 12 %						
De 12 à 25 %						
> à 25 %						
Motifs se surimposant aux écopaysages						
Espaces urbains et villages						
Forte densité d'arbres hors forêt						
Autres						
Départements						
Préfectures et sous-préfectures						

Carte C10_10 : SRCE Auvergne, Etat continuité écologique AQUATIQUE ET HUMIDE, (Bourbonnais Basse Combraille)

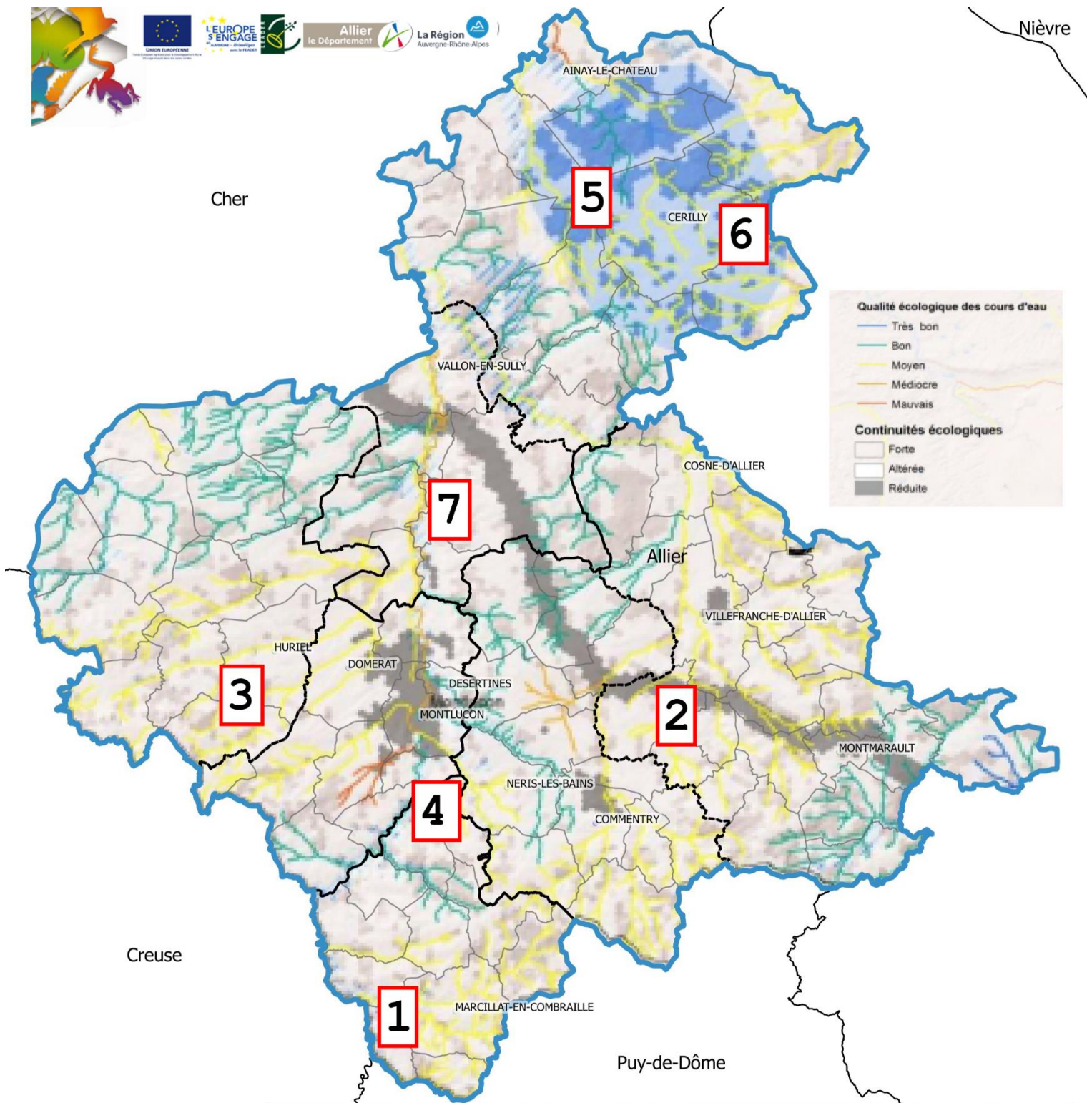

0 5 10 km



Carte C10_10

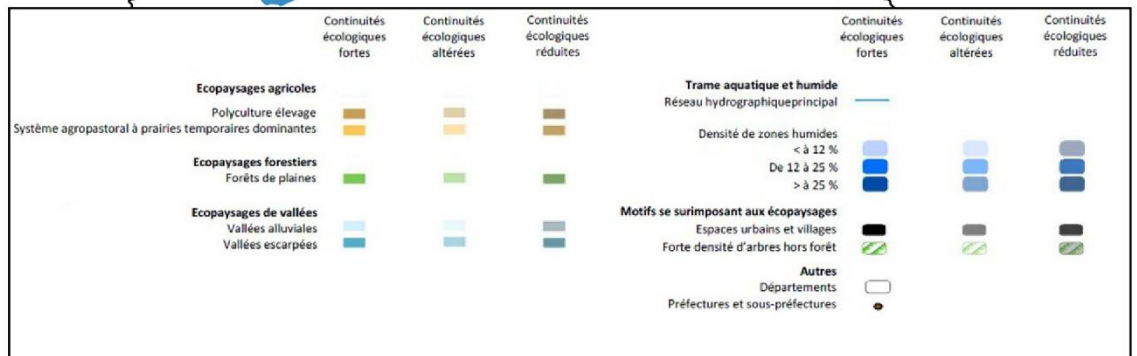

Carte C10_11 : SRCE Auvergne, Etat continuité écologique FORESTIERE, (Bourbonnais Basse Combraille)

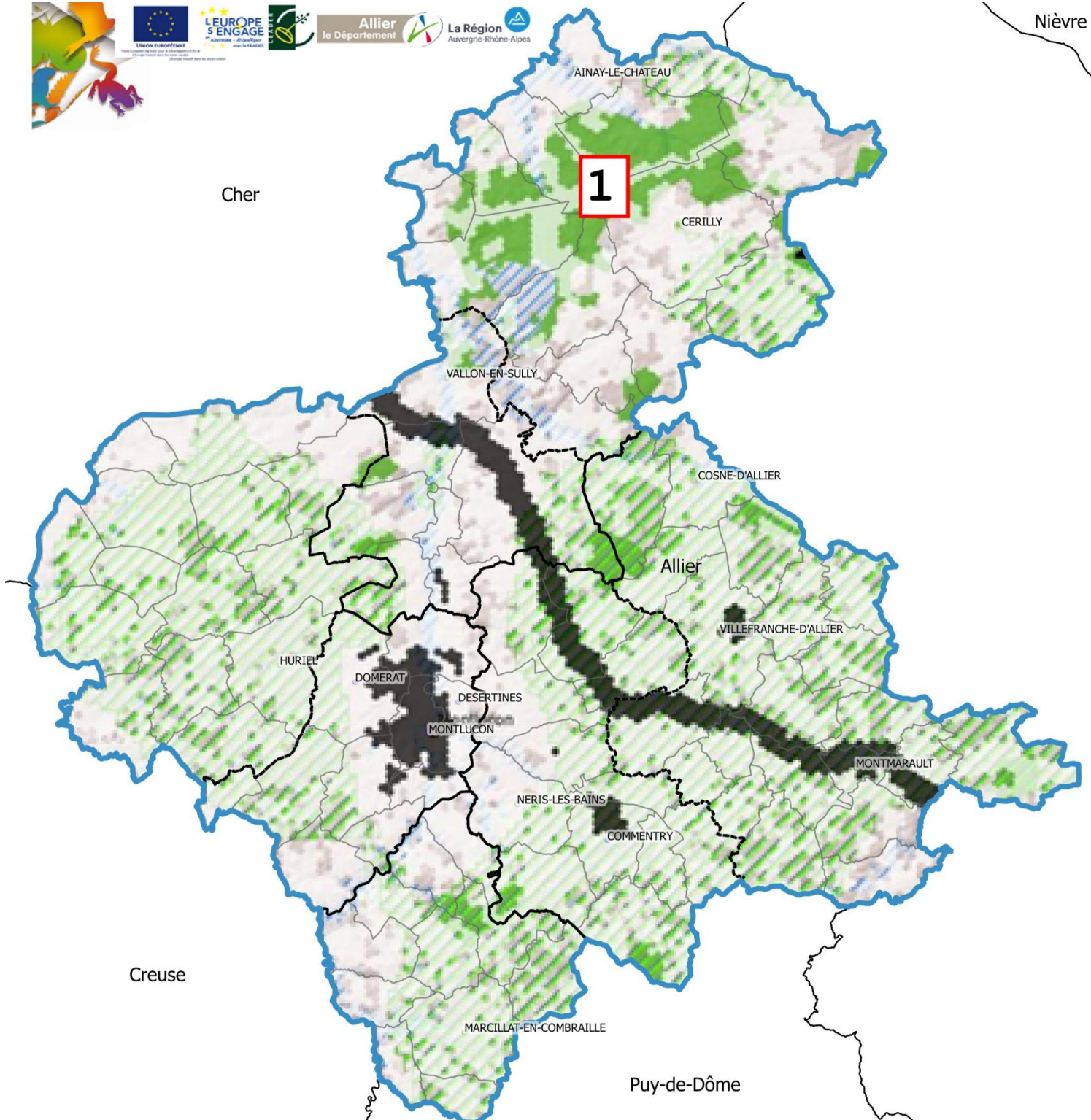
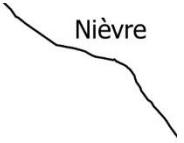

Carte C10_11

	Continuités écologiques fortes	Continuités écologiques altérées	Continuités écologiques réduites	Continuités écologiques fortes	Continuités écologiques altérées	Continuités écologiques réduites
Ecopaysages agricoles						
Polyculture élevage						
Système agropastoral à prairies temporales dominantes						
Ecopaysages forestiers						
Forêts de plaines						
Ecopaysages de vallées						
Vallées alluviales						
Vallées escarpées						
Trame aquatique et humide						
Réseau hydrographique principal						
Densité de zones humides						
< à 12 %						
De 12 à 25 %						
> à 25 %						
Motifs se surimposant aux écopaysages						
Espaces urbains et villages						
Forte densité d'arbres hors forêt						
Autres						
Départements						
Préfectures et sous-préfectures						

Carte C10_12 : SRCE Auvergne, Etat continuité écologique MILIEUX CULTIVES, (Bourbonnais Basse Combraille)

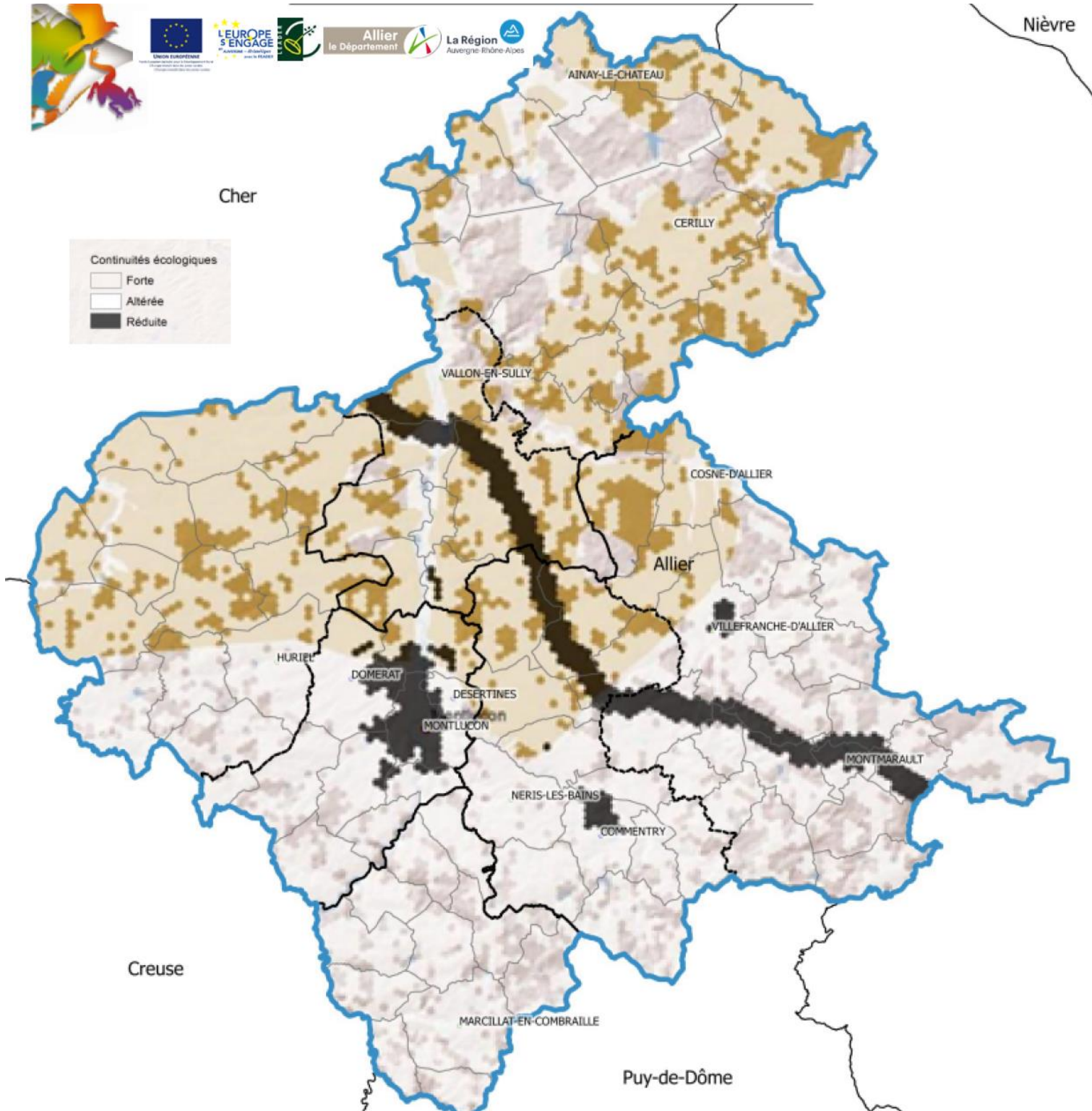

Continuités écologiques

	Forte
	Altérée
	Réduite



Carte C10_12

	Continuités écologiques fortes	Continuités écologiques altérées	Continuités écologiques réduites		Continuités écologiques fortes	Continuités écologiques altérées	Continuités écologiques réduites
Écopaysages agricoles				Trame aquatique et humide			
Polyculture élevage				Réseau hydrographique principal			
Système agropastoral à prairies temporaires dominantes				Densité de zones humides			
Écopaysages forestiers				< à 12 %			
Forêts de plaines				De 12 à 25 %			
Écopaysages de vallées				> à 25 %			
Vallées alluviales				Motifs se surimposant aux écopaysages			
Vallées escarpées				Espaces urbains et villages			
				Forte densité d'arbres hors forêt			
				Autres			
				Départements			
				Préfectures et sous-préfectures			

Carte C10_13 : SRCE Auvergne, Etat continuité écologique AGROPASTORALE, (Bourbonnais Basse Combraille)



Nièvre

Cher

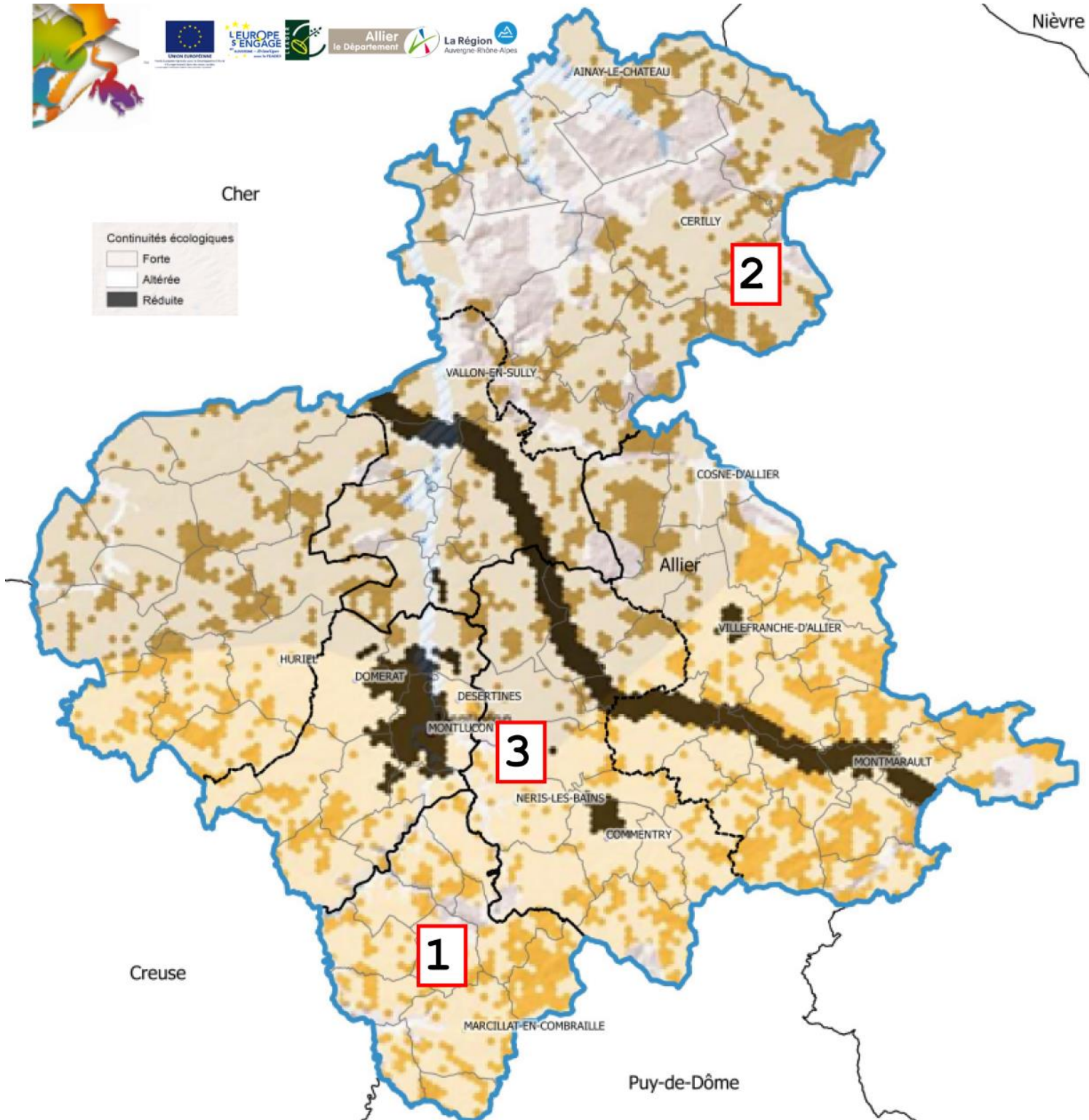
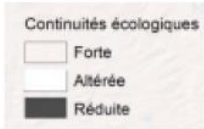

Creuse

Puy-de-Dôme

0 5 10 km

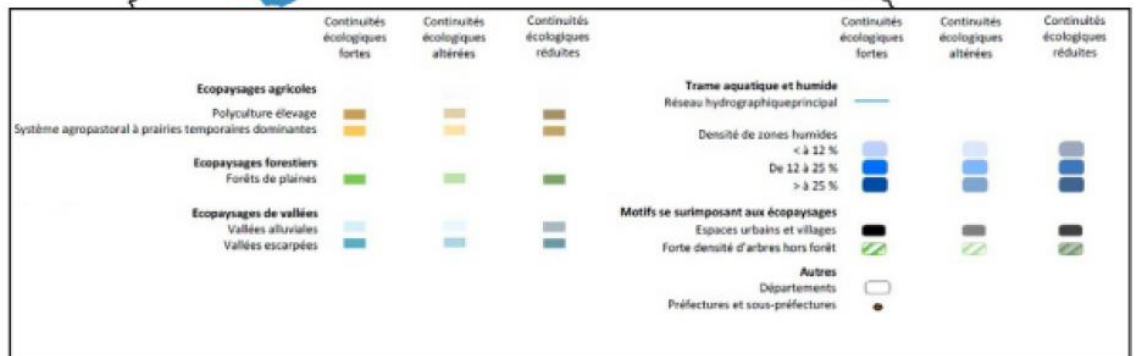

Carte C10_13

Carte C10_14 : SRCE Auvergne, Etat continuité écologique THERMOPHILE, (Bourbonnais Basse Combraille)



UNION EUROPÉENNE
 LA RÉGION Auvergne-Rhône-Alpes
 Allier le Département

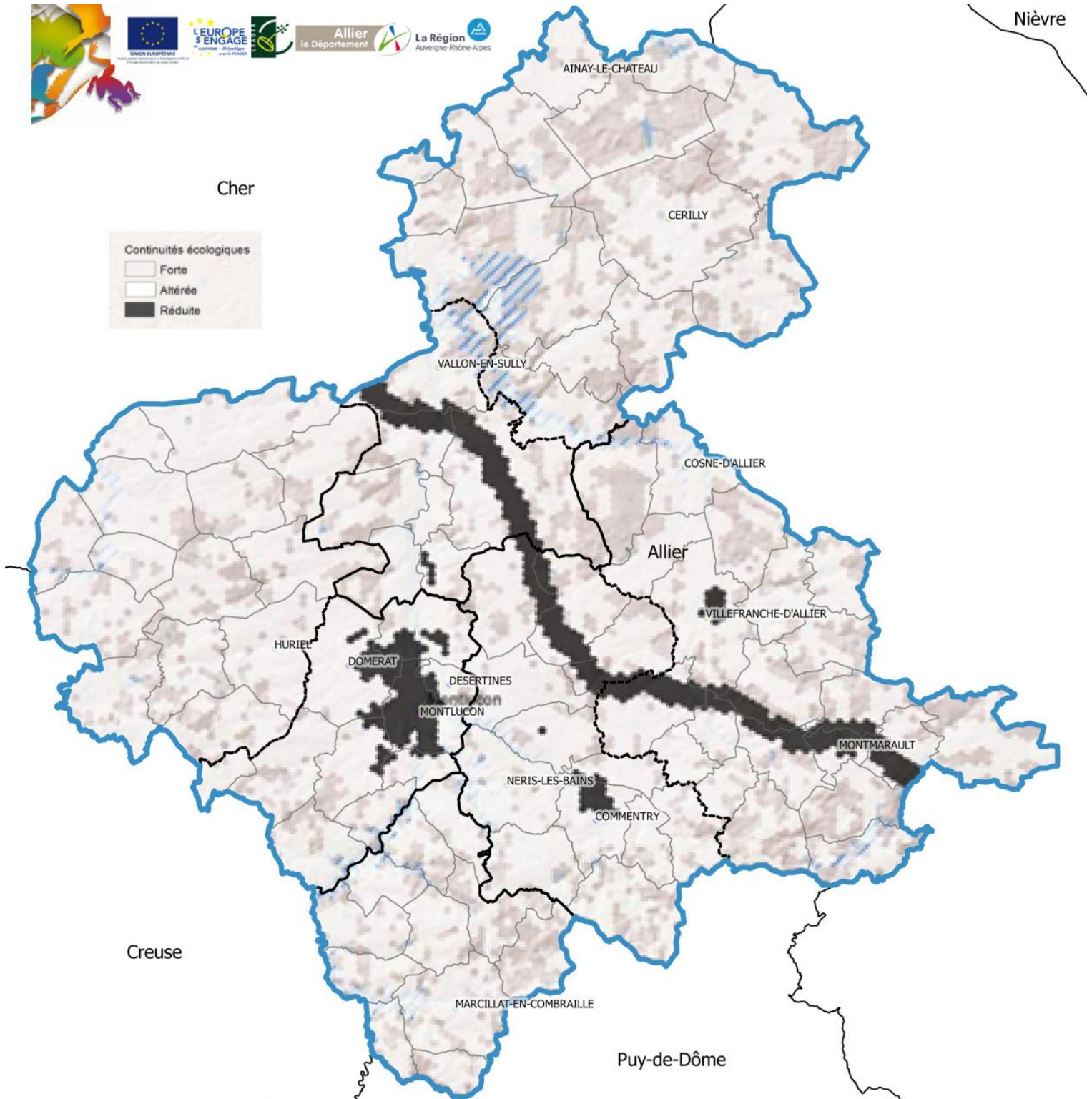

Continuités écologiques

- Forte
- Altérée
- Réduite



Carte C10_14

	Continuités écologiques fortes	Continuités écologiques altérées	Continuités écologiques réduites		Continuités écologiques fortes	Continuités écologiques altérées	Continuités écologiques réduites
Écopaysages agricoles				Trame aquatique et humide			
Polyculture élevage				Réseau hydrographique principal			
Système agropastoral à prairies temporaires dominantes				Densité de zones humides			
Écopaysages forestiers				< à 12 %			
Forêts de plaines				De 12 à 25 %			
Écopaysages de vallées				> à 25 %			
Vallées alluviales				Motifs se surimposant aux écopaysages			
Vallées escarpées				Espaces urbains et villages			
				Forte densité d'arbres hors forêt			
				Autres			
				Départements			
				Préfectures et sous-préfectures			

Carte C10_15 : Trame Verte et Bleue régionale du PETR (SRCE Auvergne), carte schématique



Carte C10_15
Nièvre



Bandes enherbées (L211.14 CE, non cartographiables au 1/100000)

Zones humides : non cartographiables au 1/100000, à cartographier localement

Légende

Trame verte

- Réservoirs de biodiversité à préserver
- Corridors écologiques diffus à préserver
- Corridors thermophiles en pas japonais à préserver ou à remettre en bon état
- Corridors écologiques à préciser

Trame bleue

- Plans d'eau à préserver
- Cours d'eau à préserver
- Cours d'eau à remettre en bon état

Autres

- Zones urbaines denses

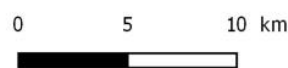

Carte C10_16 : Trame Verte et Bleue régionale du PETR (SRCE Auvergne), Planche 1/7 Montluçon

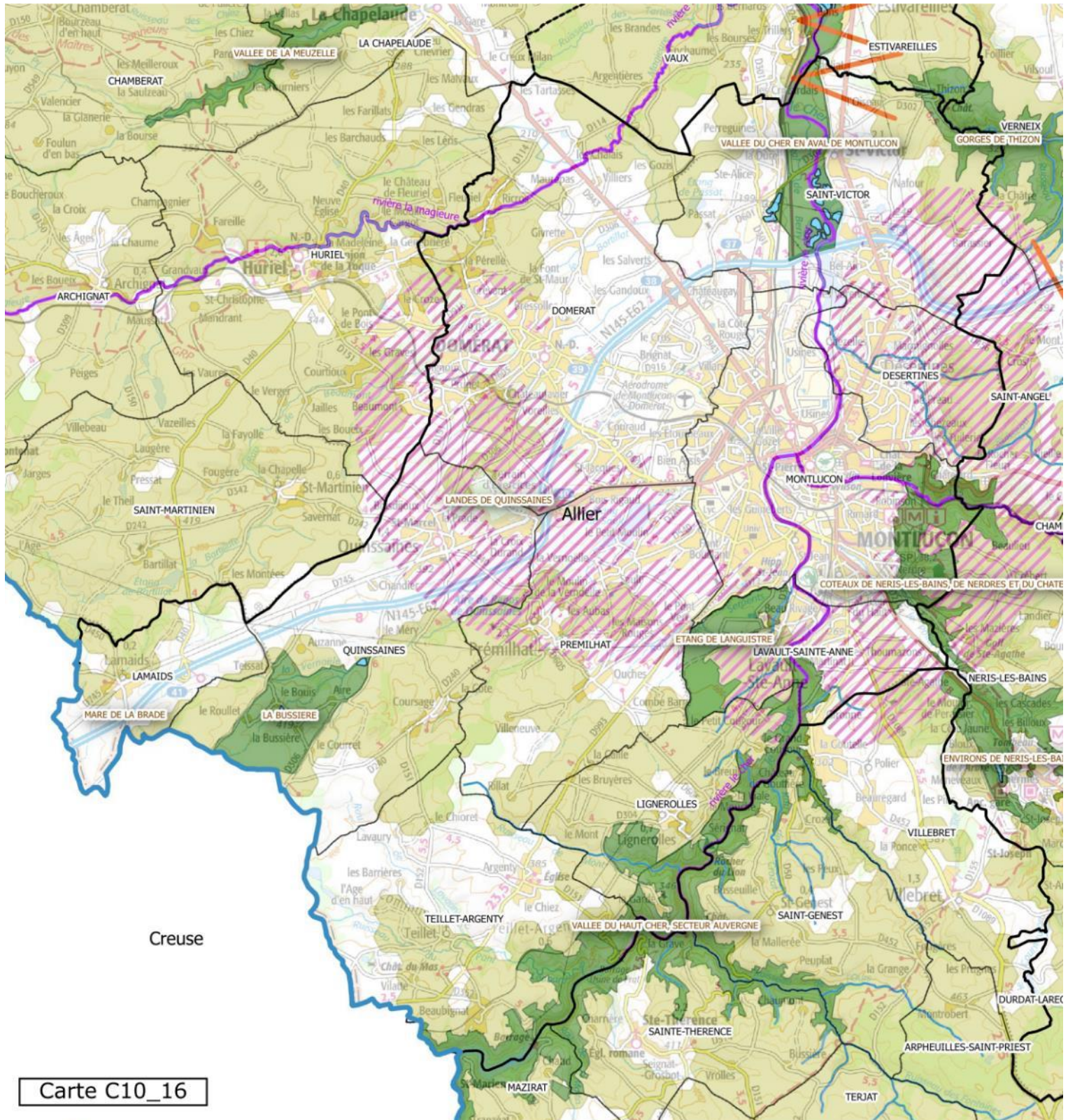

Carte C10_16



Légende

Trame verte

- Réservoirs de biodiversité à préserver
- Corridors écologiques diffus à préserver
- Corridors thermophiles en pas japonais à préserver ou à remettre en bon état
- Corridors écologiques à préciser

Trame bleue

- Plans d'eau à préserver
- Cours d'eau à préserver
- Cours d'eau à remettre en bon état

Autres

- Zones urbaines denses

0 1 2 3 km





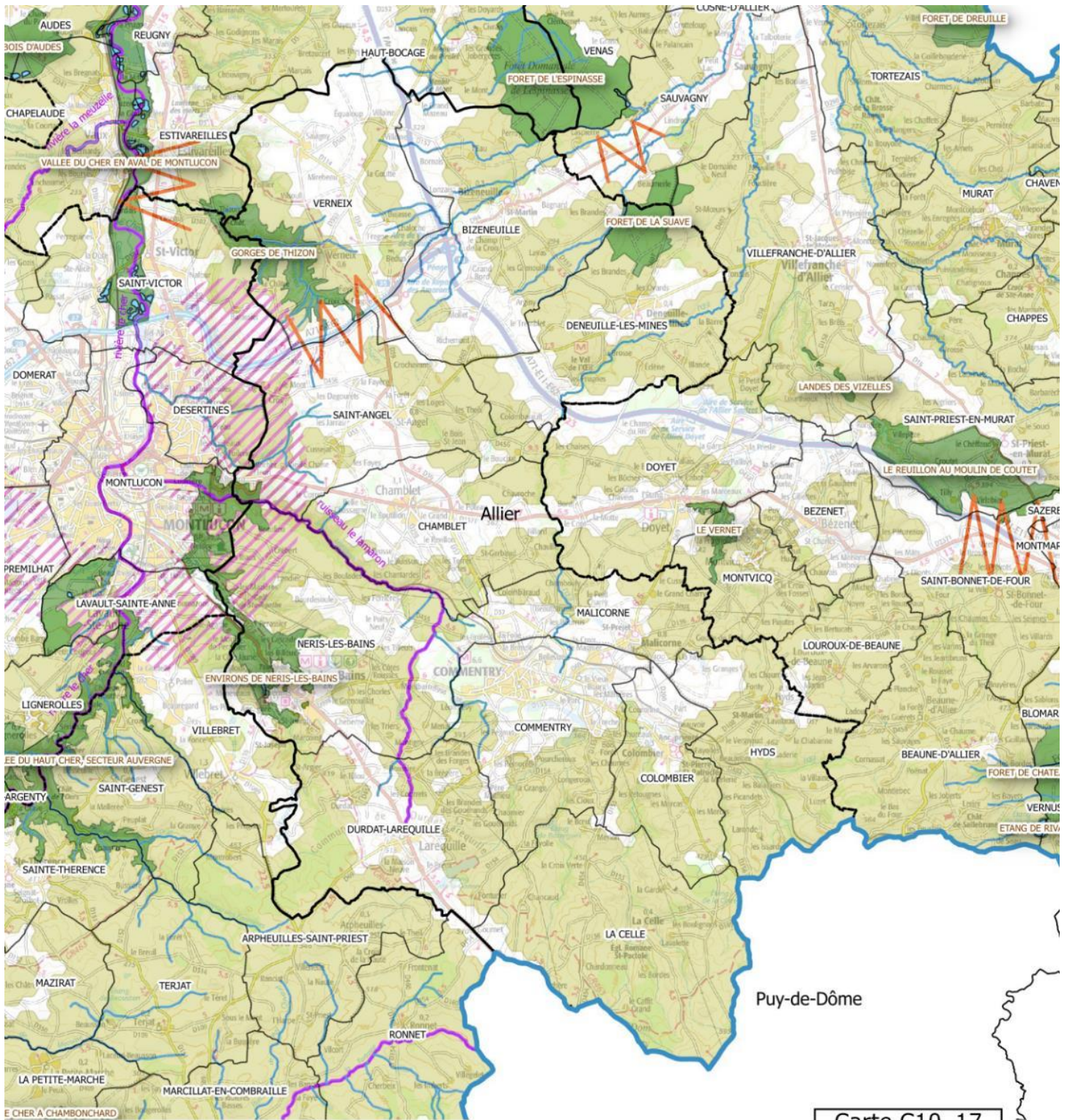

Carte C10_17 : Trame Verte et Bleue régionale du PETR (SRCE Auvergne), Planche 2/7 Commentry-Néris





Carte C10_17

Légende

Trame verte

-  Réservoirs de biodiversité à préserver
-  Corridors écologiques diffus à préserver
-  Corridors thermophiles en pas japonais à préserver ou à remettre en bon état
-  Corridors écologiques à préciser

Trame bleue

-  Plans d'eau à préserver
-  Cours d'eau à préserver
-  Cours d'eau à remettre en bon état

Autres

-  Zones urbaines denses

0 1 2 3 km





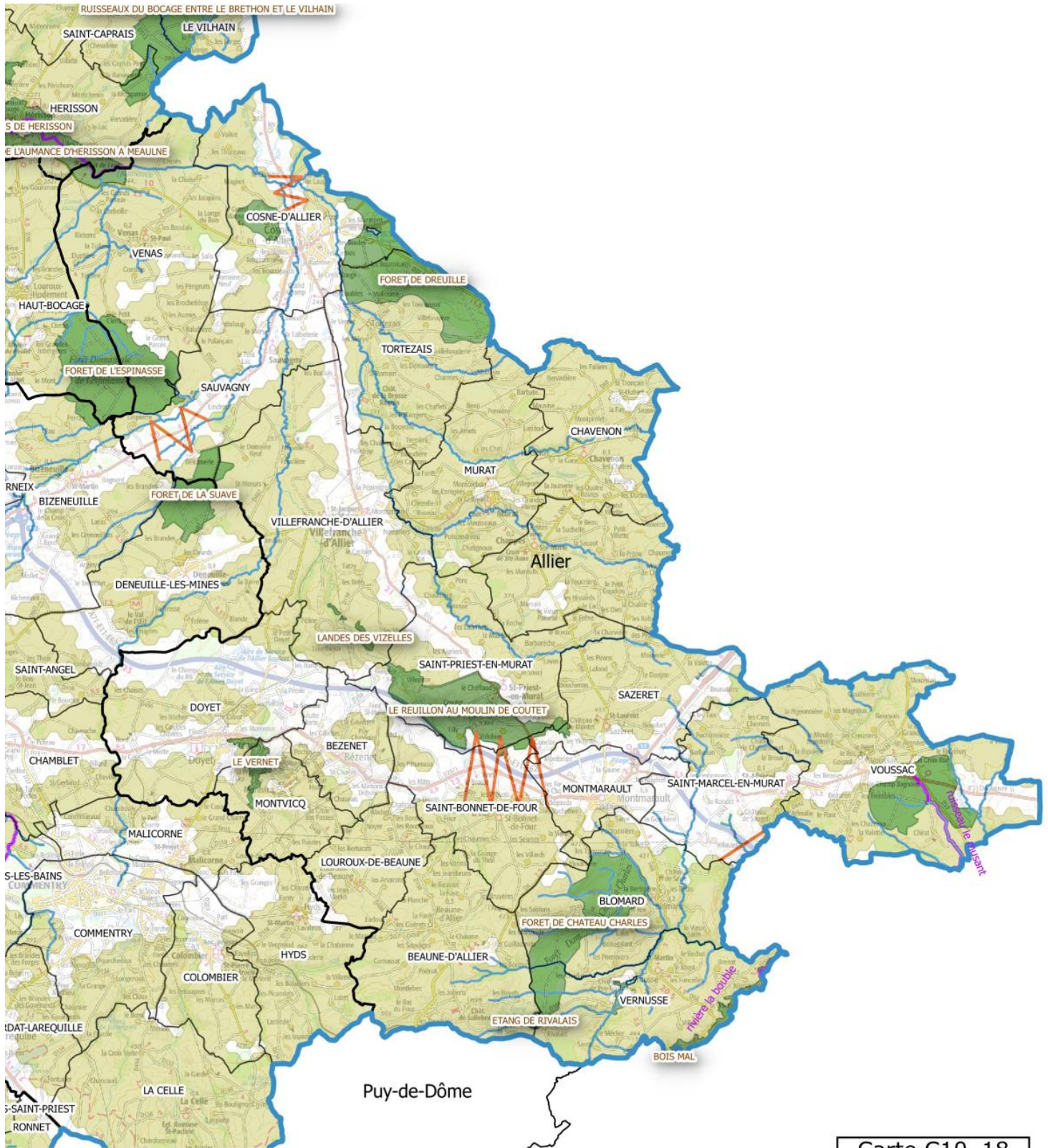

Carte C10_18 : Trame Verte et Bleue régionale du PETR (SRCE Auvergne), Planche 3/7 Montmarault





Carte C10_18

Légende

Trame verte

-  Réservoirs de biodiversité à préserver
-  Corridors écologiques diffus à préserver
-  Corridors thermophiles en pas japonais à préserver ou à remettre en bon état
-  Corridors écologiques à préciser

Trame bleue

-  Plans d'eau à préserver
-  Cours d'eau à préserver
-  Cours d'eau à remettre en bon état

Autres

-  Zones urbaines denses

0 1 2 3 km



Carte C10_19 : Trame Verte et Bleue régionale du PETR (SRCE Auvergne), Planche 4/7 Huriel



Carte C10_19



Légende

Trame verte

- Réservoirs de biodiversité à préserver
- Corridors écologiques diffus à préserver
- Corridors thermophiles en pas japonais à préserver ou à remettre en bon état
- Corridors écologiques à préciser

Trame bleue

- Plans d'eau à préserver
- Cours d'eau à préserver
- Cours d'eau à remettre en bon état

Autres

- Zones urbaines denses

0 1 2 3 km





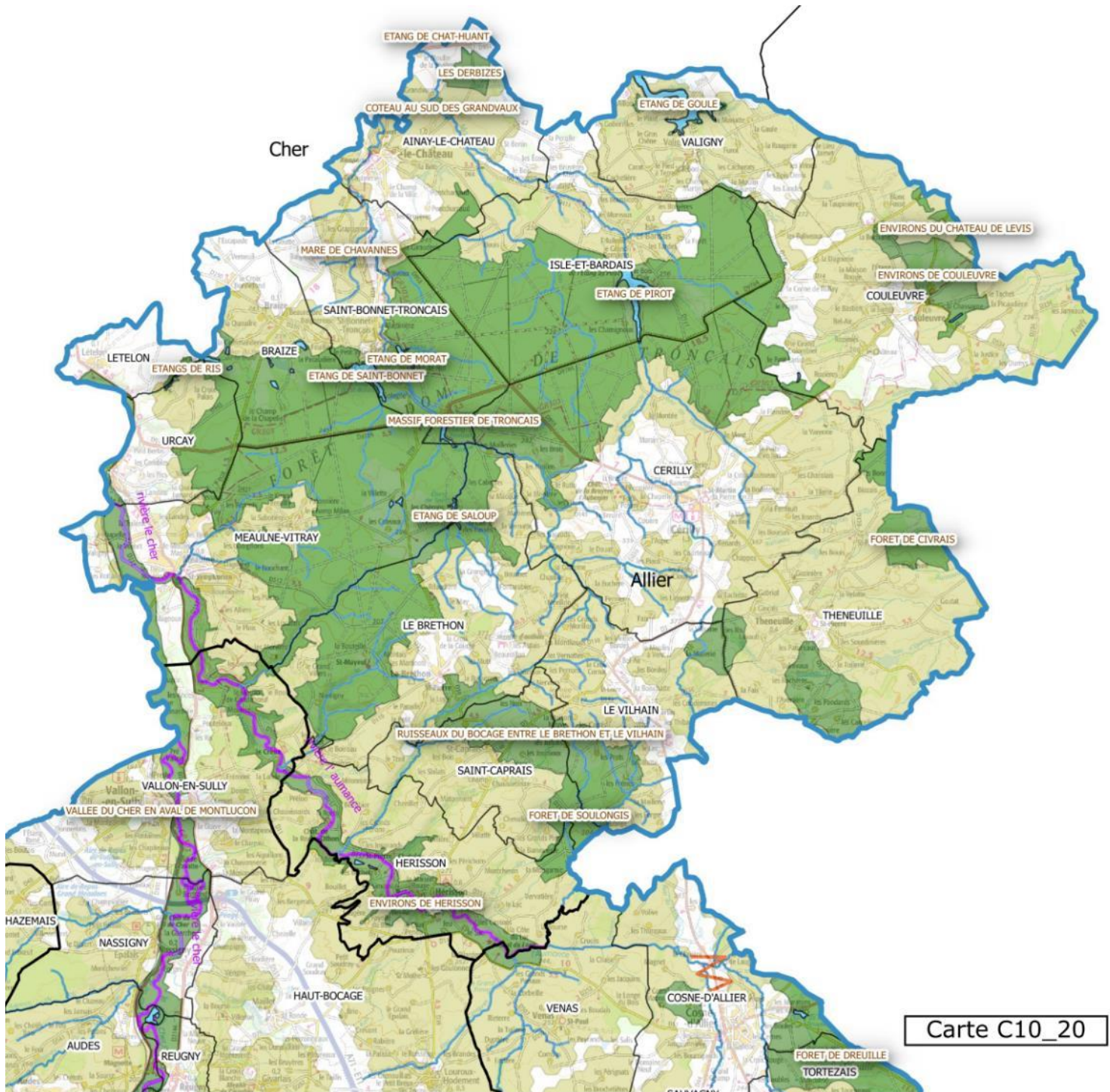

Carte C10_20 : Trame Verte et Bleue régionale du PETR (SRCE Auvergne), Planche 5/7 Tronçais





Carte C10_20

Légende

Trame verte

-  Réservoirs de biodiversité à préserver
-  Corridors écologiques diffus à préserver
-  Corridors thermophiles en pas japonais à préserver ou à remettre en bon état
-  Corridors écologiques à préciser

Trame bleue

-  Plans d'eau à préserver
-  Cours d'eau à préserver
-  Cours d'eau à remettre en bon état

Autres

-  Zones urbaines denses

0 1 2 3 km

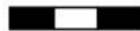

Carte C10_21 : Trame Verte et Bleue régionale du PETR (SRCE Auvergne), Planche 6/7 Val de Cher

Carte C10_21

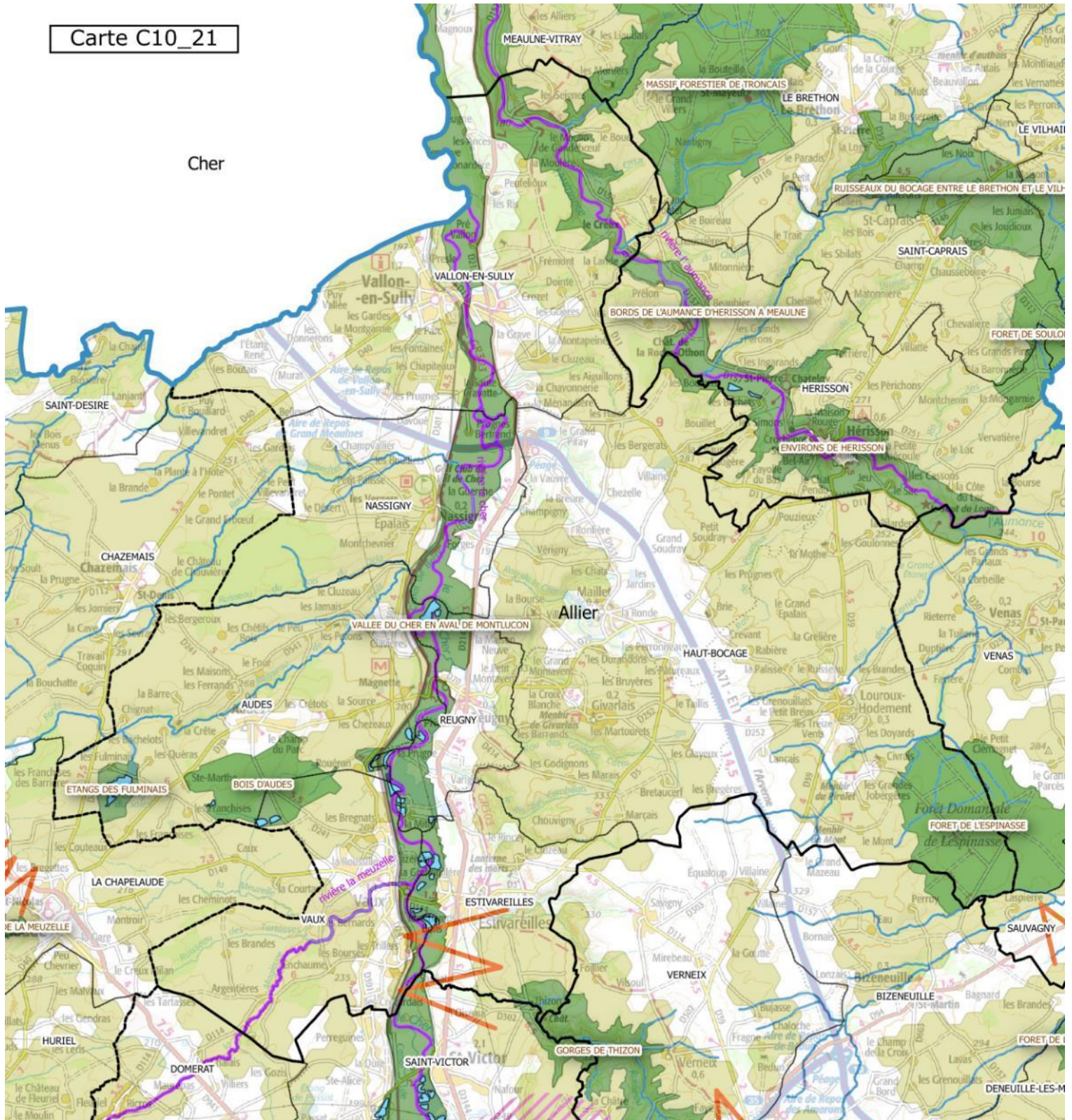

Légende

Trame verte

- Réservoirs de biodiversité à préserver
- Corridors écologiques diffus à préserver
- Corridors thermophiles en pas japonais à préserver ou à remettre en bon état
- Corridors écologiques à préciser

Trame bleue

- Plans d'eau à préserver
- Cours d'eau à préserver
- Cours d'eau à remettre en bon état

Autres

- Zones urbaines denses

0 1 2 3 km



Carte C10_22 : Trame Verte et Bleue régionale du PETR (SRCE Auvergne), Planche 7/7 Marcillat en Combraille

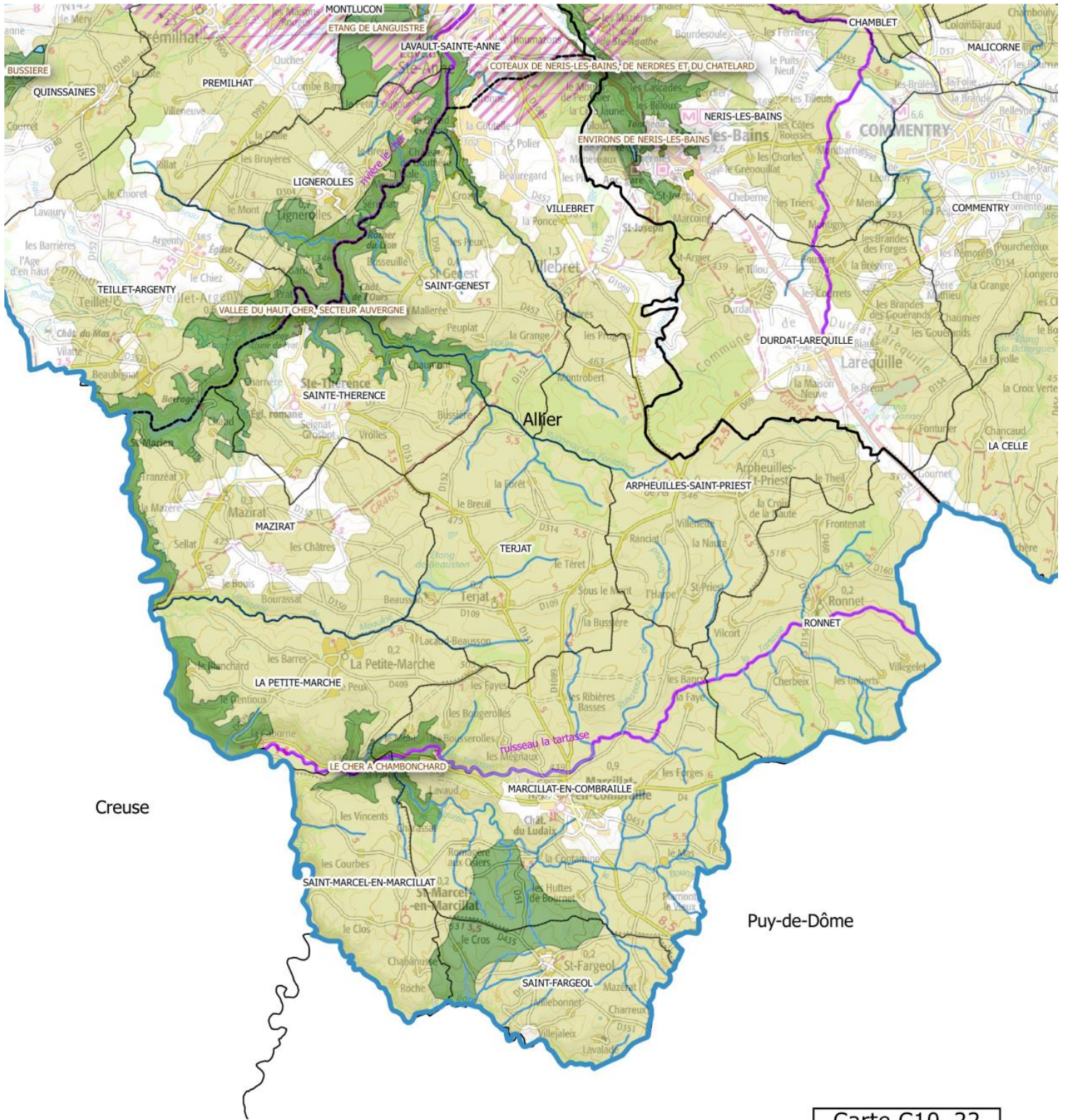





Creuse

Puy-de-Dôme



Carte C10_22

Légende

Trame verte

-  Réservoirs de biodiversité à préserver
-  Corridors écologiques diffus à préserver
-  Corridors thermophiles en pas japonais à préserver ou à remettre en bon état
-  Corridors écologiques à préciser

Trame bleue

-  Plans d'eau à préserver
-  Cours d'eau à préserver
-  Cours d'eau à remettre en bon état

Autres

-  Zones urbaines denses

0 1 2 3 km



**Carte C10_23 : Trame Verte et Bleue locale, Occupation du Sol (OSCOM 2013), Planche 1/7
Montluçon**

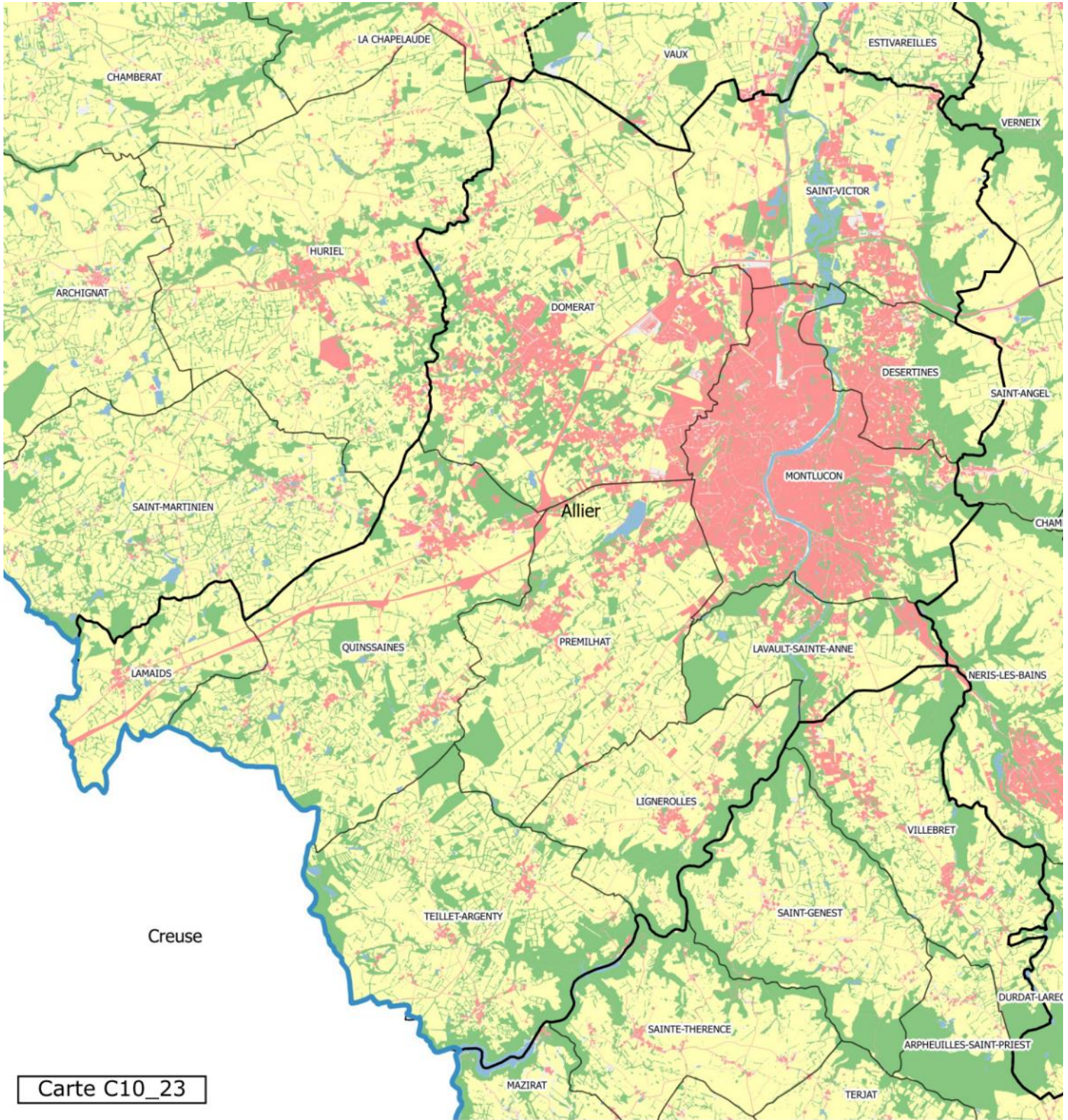

Carte C10_23



Légende

OSCOM

- Forêts et milieux semi-naturels : RESERVOIRS potentiels complémentaires
- Surface en eau : RESERVOIRS et CORRIDORS potentiels
- Surface indéterminée
- Territoires agricoles : CORRIDORS DIFFUS potentiels
- Territoires artificialisés : FRAGMENTATION

Carte C10_24 : Trame Verte et Bleue locale, Occupation du Sol (OSCOM 2013), Planche 2/7 Commentry-Néris

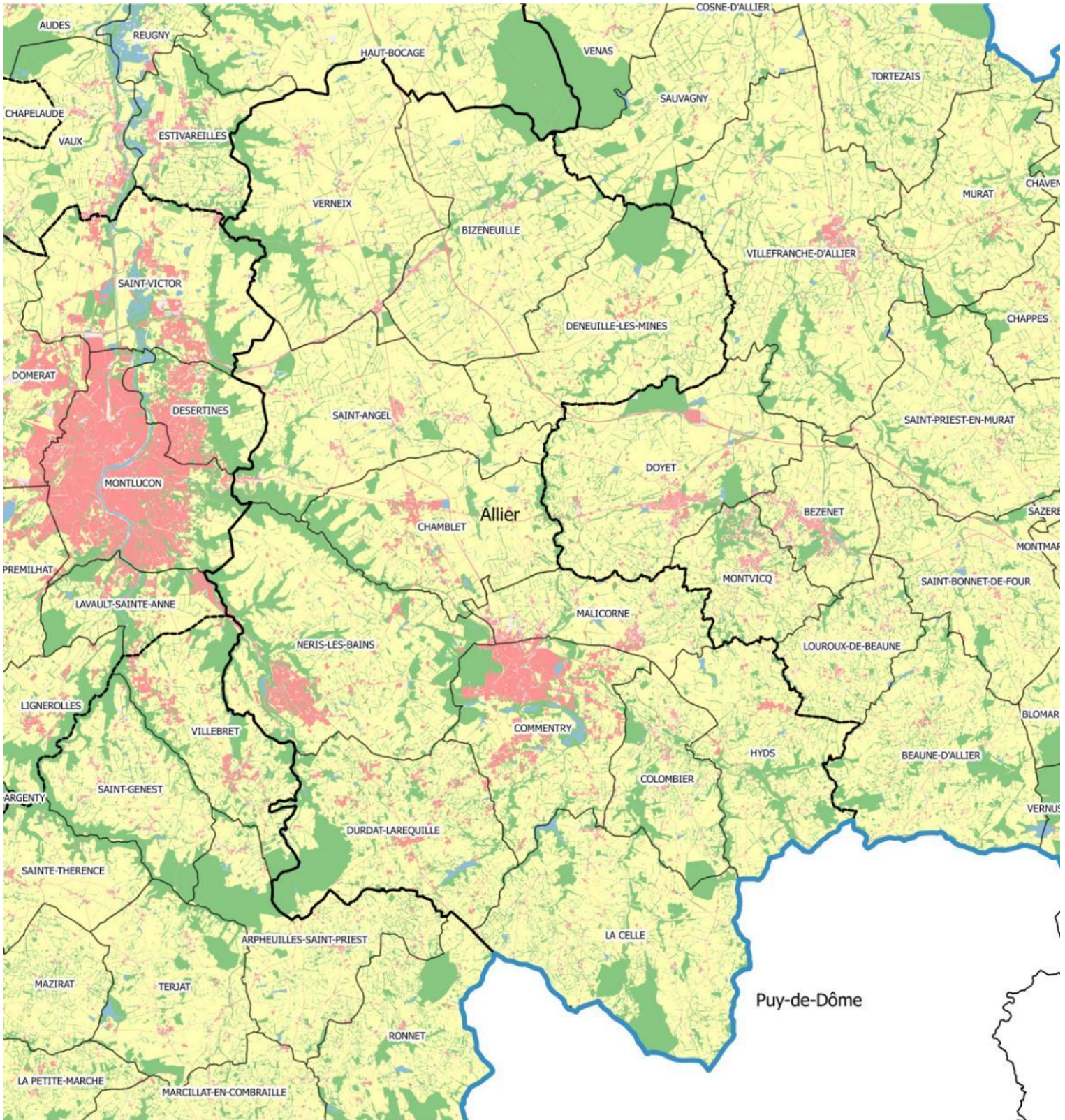

0 1 2 3 km



Légende

Carte C10_24

OSCOM

- Forêts et milieux semi-naturels : RESERVOIRS potentiels complémentaires
- Surface en eau : RESERVOIRS et CORRIDORS potentiels
- Surface indéterminée
- Territoires agricoles : CORRIDORS DIFFUS potentiels
- Territoires artificialisés : FRAGMENTATION

Carte C10_25 : Trame Verte et Bleue locale, Occupation du Sol (OSCOM 2013), Planche 3/7 Montmarault

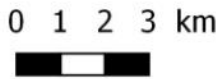

Légende

Carte C10_25

OSCOM

- Forêts et milieux semi-naturels : RESERVOIRS potentiels complémentaires
- Surface en eau : RESERVOIRS et CORRIDORS potentiels
- Surface indéterminée
- Territoires agricoles : CORRIDORS DIFFUS potentiels
- Territoires artificialisés : FRAGMENTATION



Carte C10_26 : Trame Verte et Bleue locale, Occupation du Sol (OSCOM 2013), Planche 4/7 Huriel

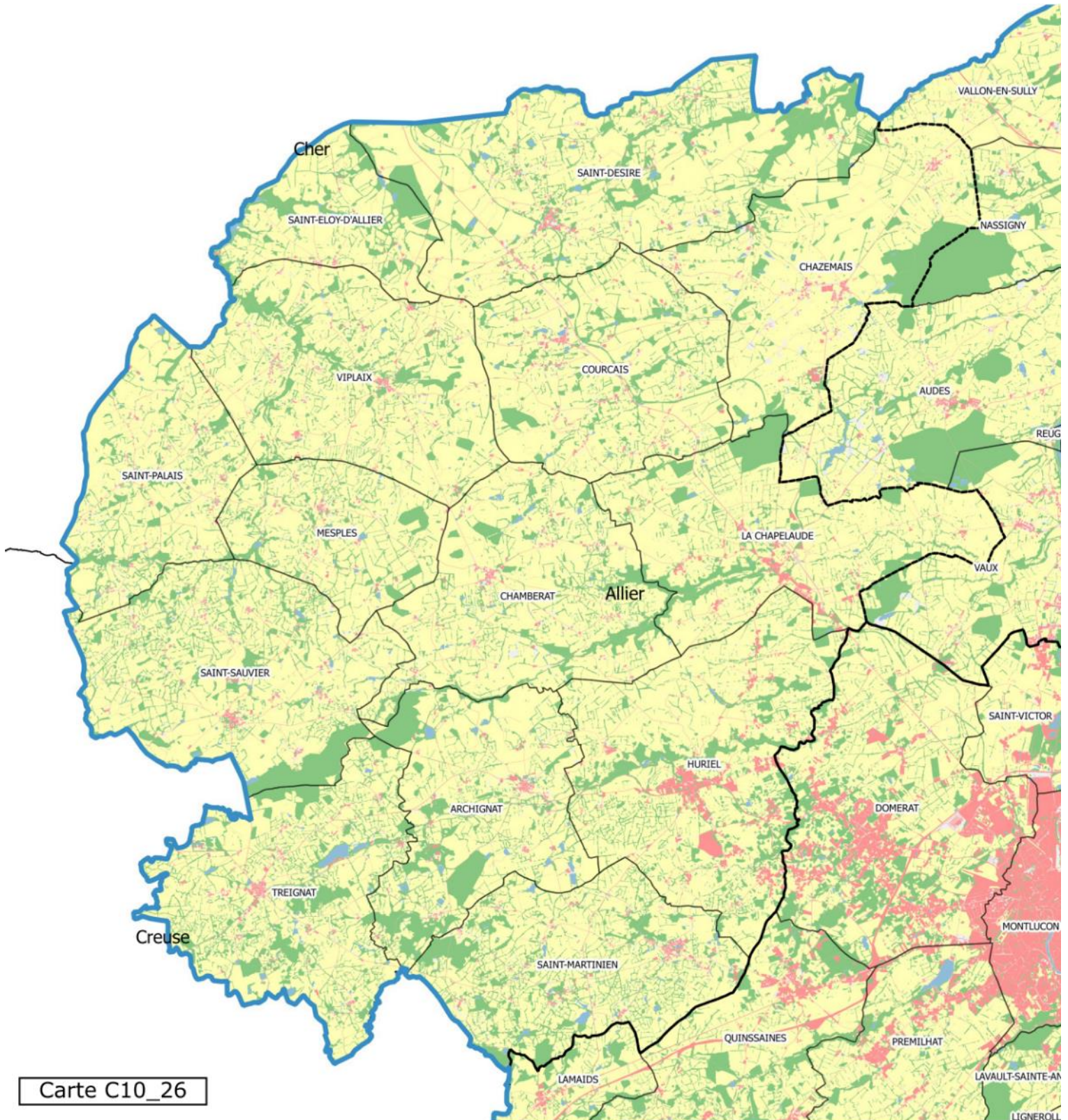

Carte C10_26



Légende

OSCOM

- Forêts et milieux semi-naturels : RESERVOIRS potentiels complémentaires
- Surface en eau : RESERVOIRS et CORRIDORS potentiels
- Surface indéterminée
- Territoires agricoles : CORRIDORS DIFFUS potentiels
- Territoires artificialisés : FRAGMENTATION



Carte C10_27 : Trame Verte et Bleue locale, Occupation du Sol (OSCOM 2013), Planche 5/7 Tronçais



0 1 2 3 km



Légende

Carte C10_27

OSCOM

- Forêts et milieux semi-naturels : RESERVOIRS potentiels complémentaires
- Surface en eau : RESERVOIRS et CORRIDORS potentiels
- Surface indéterminée
- Territoires agricoles : CORRIDORS DIFFUS potentiels
- Territoires artificialisés : FRAGMENTATION

Carte C10_28 : Trame Verte et Bleue locale, Occupation du Sol (OSCOM 2013), Planche 6/7 Val de Cher

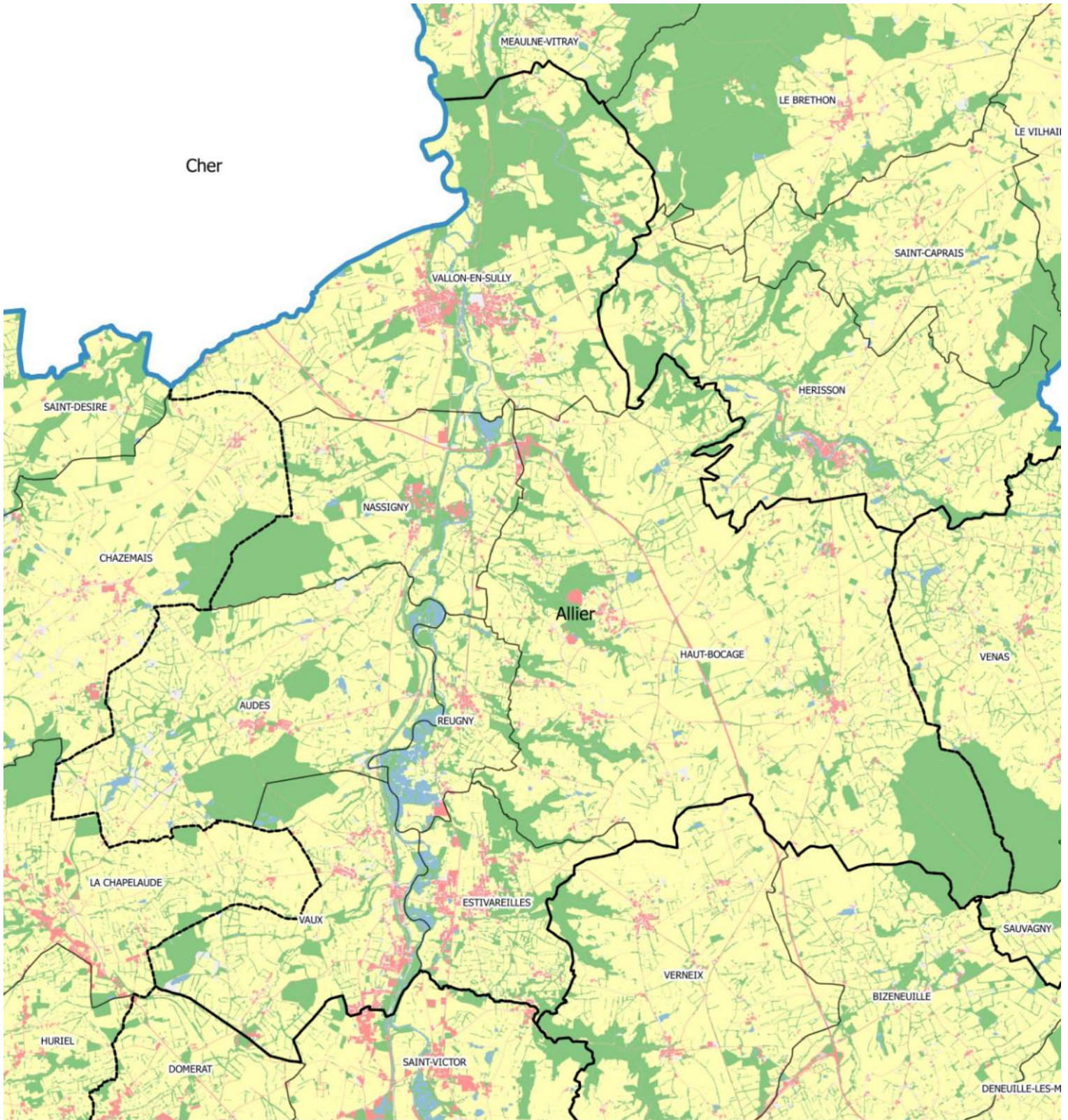

Légende

Carte C10_28

OSCOM

- Forêts et milieux semi-naturels : RESERVOIRS potentiels complémentaires
- Surface en eau : RESERVOIRS et CORRIDORS potentiels
- Surface indéterminée
- Territoires agricoles : CORRIDORS DIFFUS potentiels
- Territoires artificialisés : FRAGMENTATION



Carte C10_29 : Trame Verte et Bleue locale, Occupation du Sol (OSCOM 2013), Planche 7/7 Marcillat en Combraille

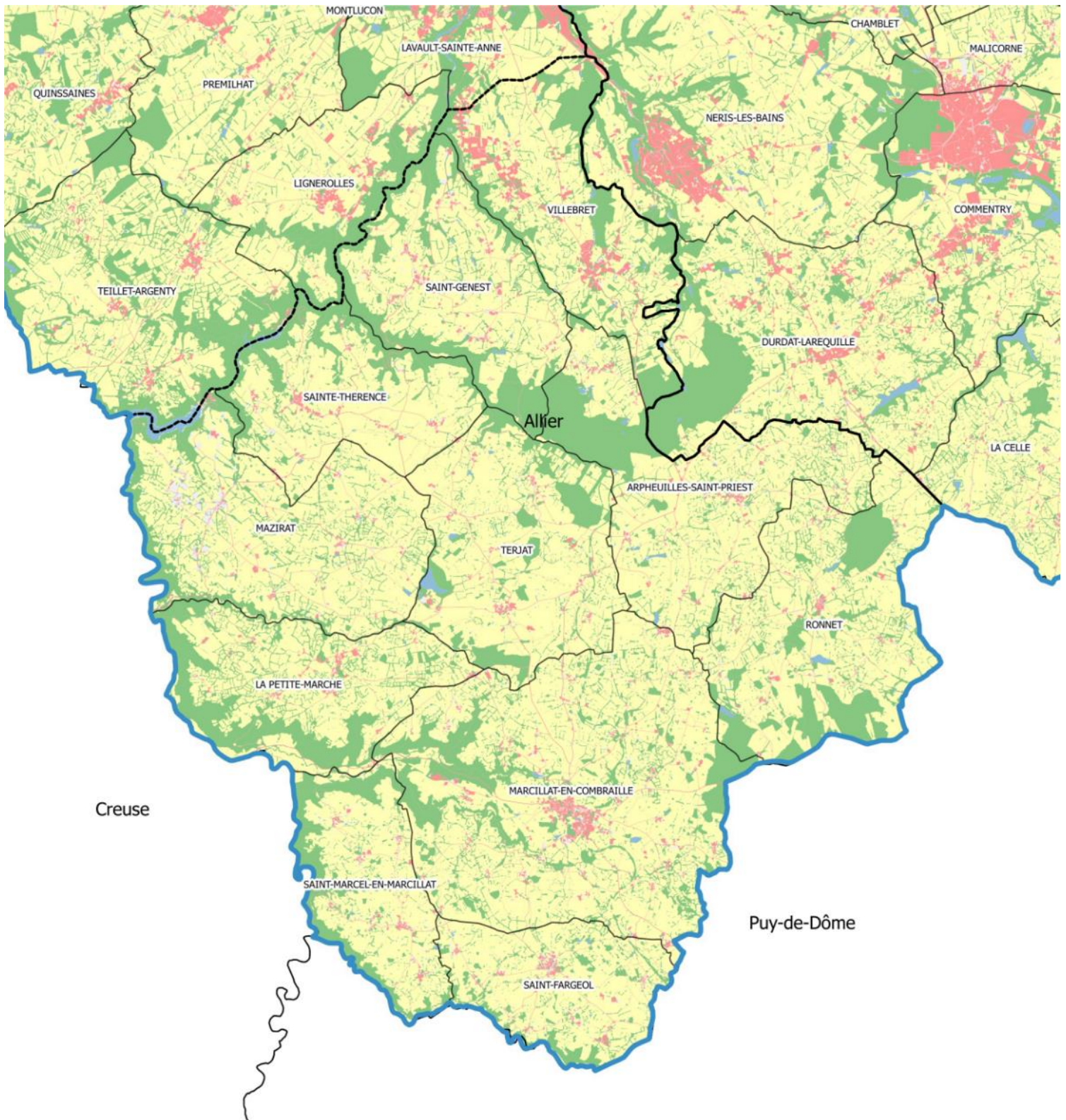

Creuse

Puy-de-Dôme

Carte C10_29

0 1 2 3 km

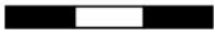

Légende

OSCOM

- Forêts et milieux semi-naturels : RESERVOIRS potentiels complémentaires
- Surface en eau : RESERVOIRS et CORRIDORS potentiels
- Surface indéterminée
- Territoires agricoles : CORRIDORS DIFFUS potentiels
- Territoires artificialisés : FRAGMENTATION



Carte C10_30 : Trame Verte et Bleue locale du PETR, Tableau d'assemblage des planches

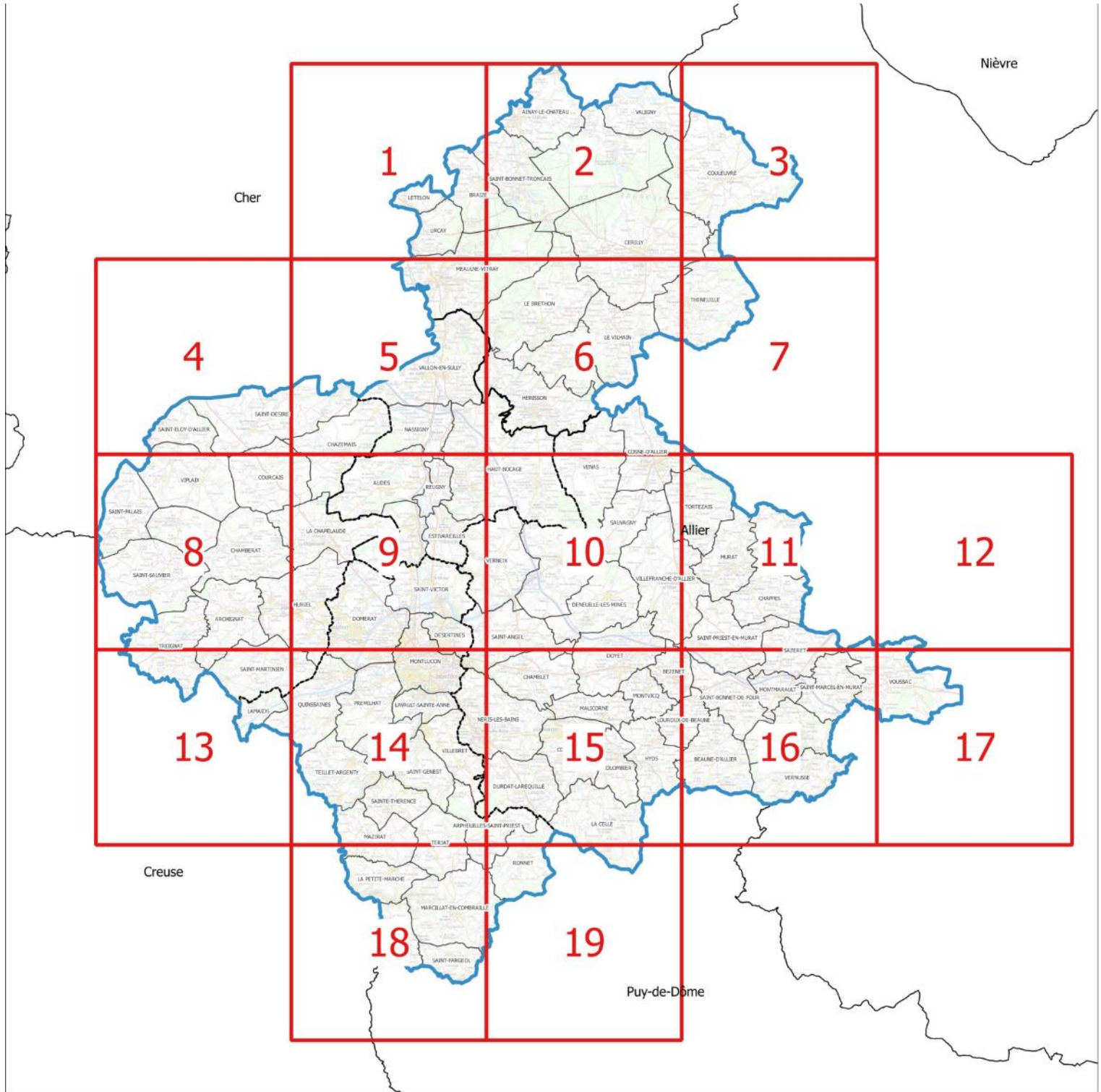



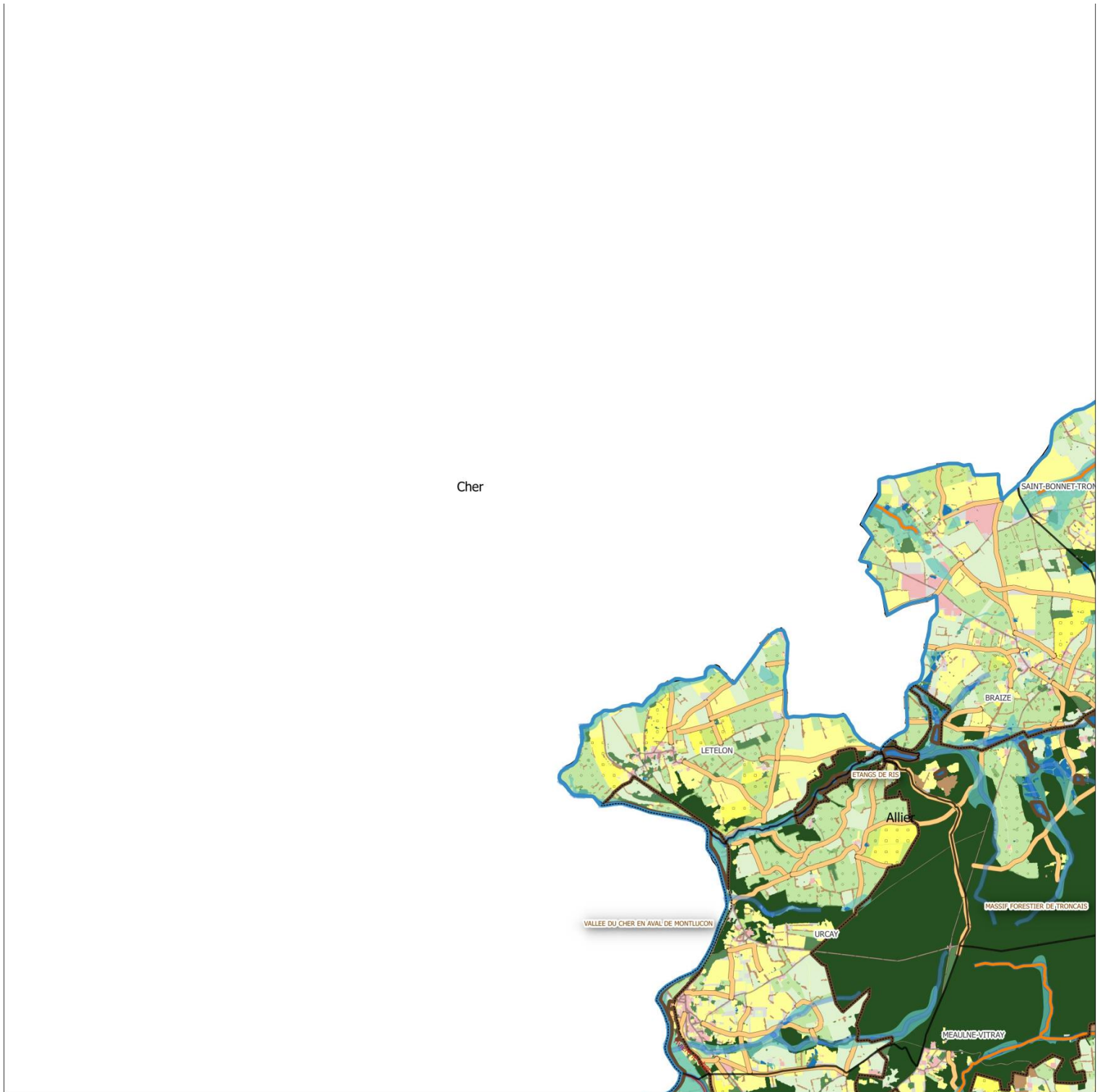

Carte C10_31 : Trame Verte et Bleue locale du PETR, Planche 1/19





(Source : OSCOM DREAL Auvergne-Rhône-Alpes 2017, RPG2016, SAGE Cher-Amont, SAGE Sioule, SAGE Allier Aval, PDIPR Allier 2014)

Légende

RAPPEL SRCE : TVB REGIONALE



-  SRCE_Réservoirs de biodiversité à préserver
-  SRCE_Corridors thermophiles en pas japonais
-  SRCE_Corridors écologiques à préciser
-  SRCE_Cours d'eau à préserver
-  SRCE_Cours d'eau à remettre en bon état

TRAME BLEUE LOCALE



-  Sous-trame aquatique
-  Réseau hydrographique

-  Trame bleue : Surfaces en eau

Sous-trame humide



-  SAGE Allier Aval : Zones de probabilité moyenne à forte ZH
-  SAGE Cher Amont : Zones de probabilité moyenne à forte ZH
-  SAGE Sioule : Zones de probabilité moyenne à forte ZH

TRAME VERTE LOCALE



-  RESERVOIRS POTENTIELS
-  Sous-trame agropastorale
-  Prairies temporaires

-  Prairies permanentes

Sous-trame des milieux cultivés

-  Cultures annuelles
-  Cultures permanentes
-  Zones agricoles hétérogènes

Sous-trame forestière







-  Forêts : réservoirs potentiels de surface importante
-  Forêts : autres réservoirs potentiels

CORRIDORS POTENTIELS

-  Chemineements doux

-  Corridors potentiels

FRAGMENTATION

-  Zones urbanisées
-  Zones industrielles ou commerciales
-  Réseaux de communication
-  Carrières
-  Non déterminé
-  A bâtir

Carte C10_32 : Trame Verte et Bleue locale, Planche 2/19

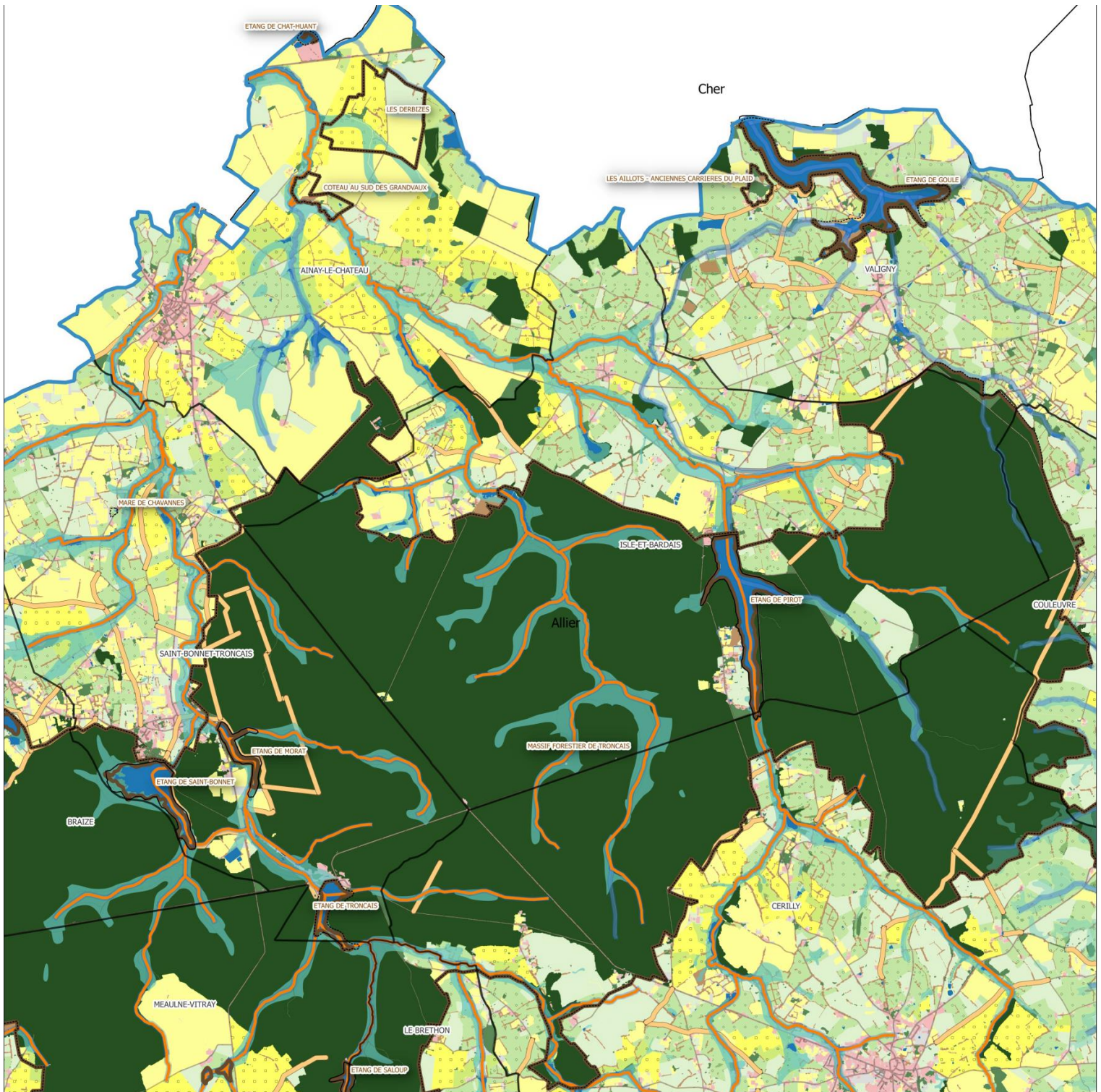

(Source : OSCOM DREAL Auvergne-Rhône-Alpes 2017, RPG2016, SAGE Cher-Amont, SAGE Sioule, SAGE Allier Aval, PDIPR Allier 2014)

Légende

RAPPEL SRCE : TVB REGIONALE

- SRCE_Réservoirs de biodiversité à préserver
- SRCE_Corridors thermophiles en pas japonais
- SRCE_Corridors écologiques à préciser
- SRCE_Cours d'eau à préserver
- SRCE_Cours d'eau à remettre en bon état

TRAME BLEUE LOCALE

- Sous-trame aquatique
- Réseau hydrographique

Trame bleue : Surfaces en eau

Sous-trame humide

- SAGE Allier Aval : Zones de probabilité moyenne à forte ZH
- SAGE Cher Amont : Zones de probabilité moyenne à forte ZH
- SAGE Sioule : Zones de probabilité moyenne à forte ZH

TRAME VERTE LOCALE

RESERVOIRS POTENTIELS

- Sous-trame agropastorale
- Prairies temporaires

Prairies permanentes

Sous-trame des milieux cultivés

- Cultures annuelles
- Cultures permanentes
- Zones agricoles hétérogènes

Sous-trame forestière

- Forêts : réservoirs potentiels de surface importante
- Forêts : autres réservoirs potentiels

CORRIDORS POTENTIELS

- Cheminement doux

Corridors potentiels

FRAGMENTATION

- Zones urbanisées □
- Zones industrielles ou commerciales
- Réseaux de communication
- Carrières
- Non déterminé
- A bâtir

Carte C10_33 : Trame Verte et Bleue locale, Planche 3/19



Légende

(Source : OSCOM DREAL Auvergne-Rhône-Alpes 2017, RPG2016, SAGE Cher-Amont, SAGE Sioule, SAGE Allier Aval, PDIPR Allier 2014)

RAPPEL SRCE : TVB REGIONALE

- SRCE_Réservoirs de biodiversité à préserver
- SRCE_Corridors thermophiles en pas japonais
- SRCE_Corridors écologiques à préciser
- SRCE_Cours d'eau à préserver
- SRCE_Cours d'eau à remettre en bon état

TRAME BLEUE LOCALE

- Sous-trame aquatique
- Réseau hydrographique

- Trame bleue : Surfaces en eau

Sous-trame humide

- SAGE Allier Aval : Zones de probabilité moyenne à forte ZH
- SAGE Cher Amont : Zones de probabilité moyenne à forte ZH
- SAGE Sioule : Zones de probabilité moyenne à forte ZH

TRAME VERTE LOCALE

RESERVOIRS POTENTIELS

- Sous-trame agropastorale
- Prairies temporaires

- Prairies permanentes

Sous-trame des milieux cultivés

- Cultures annuelles
- Cultures permanentes
- Zones agricoles hétérogènes

Sous-trame forestière

- Forêts : réservoirs potentiels de surface importante
- Forêts : autres réservoirs potentiels

CORRIDORS POTENTIELS

- Cheminement doux

- Corridors potentiels

FRAGMENTATION

- Zones urbanisées
- Zones industrielles ou commerciales
- Réseaux de communication
- Carrières
- Non déterminé
- A bâtir

Carte C10_34 : Trame Verte et Bleue locale, Planche 4/19

Cher

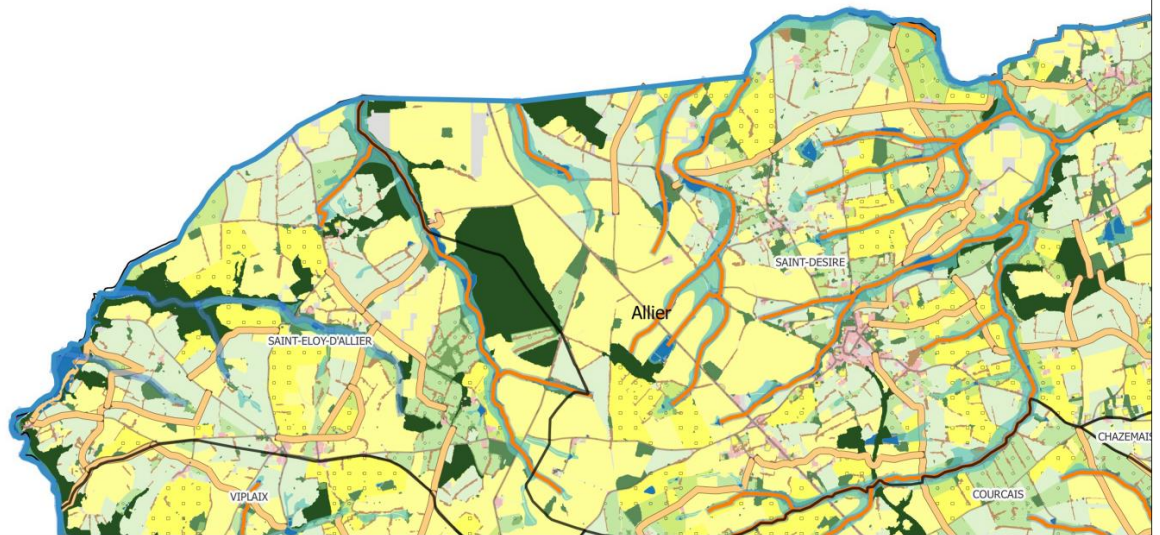

(Source : OSCOM DREAL Auvergne-Rhône-Alpes 2017, RPG2016, SAGE Cher-Amont, SAGE Sioule, SAGE Allier Aval, PDIPR Allier 2014)

Légende

RAPPEL SRCE : TVB REGIONALE

- SRCE_Réservoirs de biodiversité à préserver
- SRCE_Corridors thermophiles en pas japonais
- SRCE_Corridors écologiques à préciser
- SRCE_Cours d'eau à préserver
- SRCE_Cours d'eau à remettre en bon état

TRAME BLEUE LOCALE

- Sous-trame aquatique
- Réseau hydrographique

- Trame bleue : Surfaces en eau

Sous-trame humide

- SAGE Allier Aval : Zones de probabilité moyenne à forte ZH
- SAGE Cher Amont : Zones de probabilité moyenne à forte ZH
- SAGE Sioule : Zones de probabilité moyenne à forte ZH

TRAME VERTE LOCALE

- RESERVOIRS POTENTIELS
- Sous-trame agropastorale
- Prairies temporaires

- Prairies permanentes

Sous-trame des milieux cultivés

- Cultures annuelles
- Cultures permanentes
- Zones agricoles hétérogènes

Sous-trame forestière

- Forêts : réservoirs potentiels de surface importante
- Forêts : autres réservoirs potentiels

CORRIDORS POTENTIELS

- Cheminement doux

- Corridors potentiels

FRAGMENTATION

- Zones urbanisées
- Zones industrielles ou commerciales
- Réseaux de communication
- Carrières
- Non déterminé
- A bâtir

Carte C10_35 : Trame Verte et Bleue locale, Planche 5/19

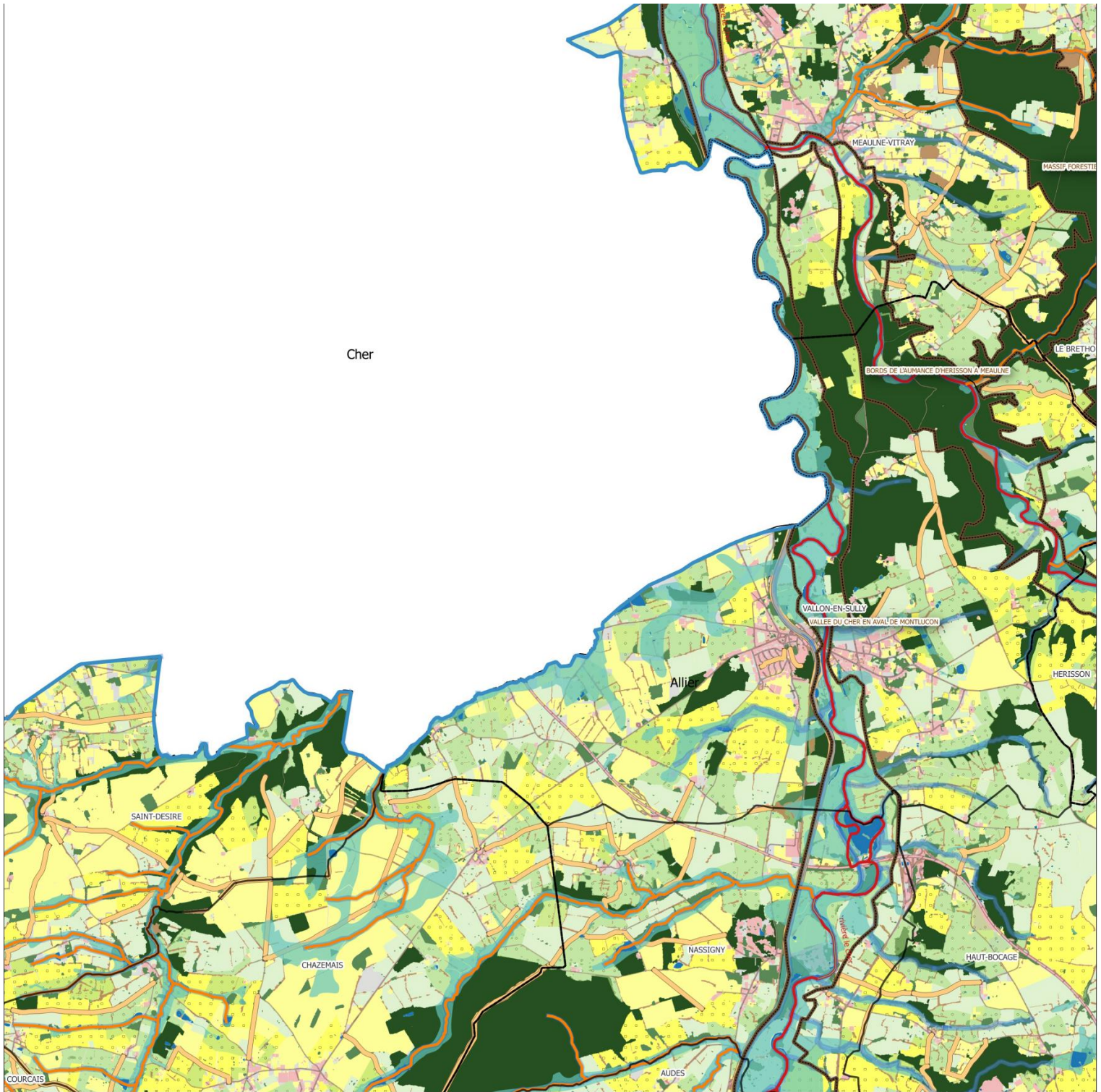

(Source : OSCOM DREAL Auvergne-Rhône-Alpes 2017, RPG2016, SAGE Cher-Amont, SAGE Sioule, SAGE Allier Aval, PDIIPR Allier 2014)

Légende

RAPPEL SRCE : TVB REGIONALE

- SRCE_Réservoirs de biodiversité à préserver
- SRCE_Corridors thermophiles en pas japonais
- SRCE_Corridors écologiques à préciser
- SRCE_Cours d'eau à préserver
- SRCE_Cours d'eau à remettre en bon état

TRAME BLEUE LOCALE

- Sous-trame aquatique
- Réseau hydrographique

- Trame bleue : Surfaces en eau

Sous-trame humide

- SAGE Allier Aval : Zones de probabilité moyenne à forte ZH
- SAGE Cher Amont : Zones de probabilité moyenne à forte ZH
- SAGE Sioule : Zones de probabilité moyenne à forte ZH

TRAME VERTE LOCALE

RESERVOIRS POTENTIELS

- Sous-trame agropastorale
- Prairies temporaires

- Prairies permanentes

Sous-trame des milieux cultivés

- Cultures annuelles
- Cultures permanentes
- Zones agricoles hétérogènes

Sous-trame forestière

- Forêts : réservoirs potentiels de surface importante
- Forêts : autres réservoirs potentiels

CORRIDORS POTENTIELS

- Cheminement doux

- Corridors potentiels

FRAGMENTATION

- Zones urbanisées □
- Zones industrielles ou commerciales
- Réseaux de communication
- Carrières
- Non déterminé
- A bâtir

Carte C10_36 : Trame Verte et Bleue locale, Planche 6/19



(Source : OSCOM DREAL Auvergne-Rhône-Alpes 2017, RPG2016, SAGE Cher-Amont, SAGE Sioule, SAGE Allier Aval, PDIPR Allier 2014)

Légende

RAPPEL SRCE : TVB REGIONALE

- SRCE_Réservoirs de biodiversité à préserver
- SRCE_Corridors thermophiles en pas japonais
- SRCE_Corridors écologiques à préciser
- SRCE_Cours d'eau à préserver
- SRCE_Cours d'eau à remettre en bon état

TRAME BLEUE LOCALE

- Sous-trame aquatique
- Réseau hydrographique

- Trame bleue : Surfaces en eau
- Sous-trame humide

- SAGE Allier Aval : Zones de probabilité moyenne à forte ZH
- SAGE Cher Amont : Zones de probabilité moyenne à forte ZH
- SAGE Sioule : Zones de probabilité moyenne à forte ZH

TRAME VERTE LOCALE

- RESERVOIRS POTENTIELS
- Sous-trame agropastorale
- Prairies temporaires

- Prairies permanentes
- Sous-trame des milieux cultivés
- Cultures annuelles
- Cultures permanentes
- Zones agricoles hétérogènes

- Sous-trame forestière
- Forêts : réservoirs potentiels de surface importante
- Forêts : autres réservoirs potentiels

- CORRIDORS POTENTIELS
- Cheminement doux

- Corridors potentiels

FRAGMENTATION

- Zones urbanisées
- Zones industrielles ou commerciales
- Réseaux de communication
- Carrières
- Non déterminé
- A bâtir

Carte C10_37 : Trame Verte et Bleue locale, Planche 7/19

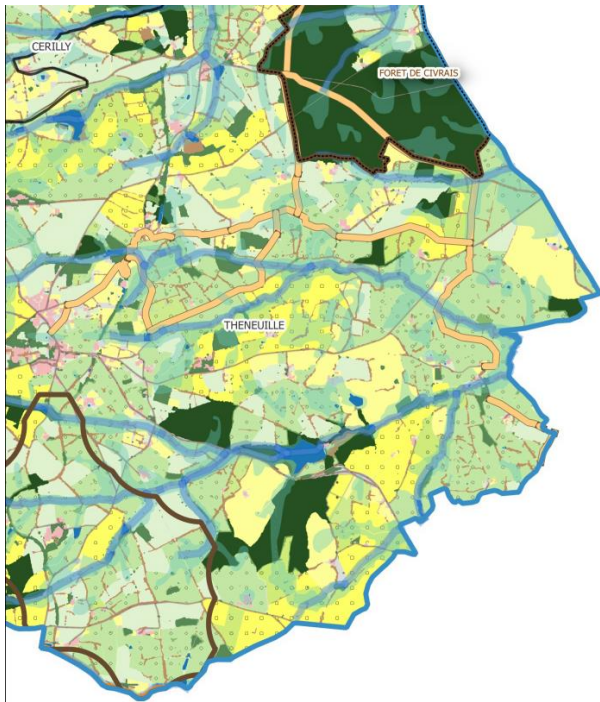

Allier

Légende

(Source : OSCOM DREAL Auvergne-Rhône-Alpes 2017, RPG2016, SAGE Cher-Amont, SAGE Sioule, SAGE Allier Aval, PDIPR Allier 2014)

RAPPEL SRCE : TVB REGIONALE

- SRCE_Réservoirs de biodiversité à préserver
- SRCE_Corridors thermophiles en pas japonais
- SRCE_Corridors écologiques à préciser
- SRCE_Cours d'eau à préserver
- SRCE_Cours d'eau à remettre en bon état

TRAME BLEUE LOCALE

- Sous-trame aquatique
- Réseau hydrographique

Trame bleue : Surfaces en eau

Sous-trame humide

- SAGE Allier Aval : Zones de probabilité moyenne à forte ZH
- SAGE Cher Amont : Zones de probabilité moyenne à forte ZH
- SAGE Sioule : Zones de probabilité moyenne à forte ZH

TRAME VERTE LOCALE

RESERVOIRS POTENTIELS

- Sous-trame agropastorale
- Prairies temporaires

Prairies permanentes

Sous-trame des milieux cultivés

- Cultures annuelles
- Cultures permanentes
- Zones agricoles hétérogènes

Sous-trame forestière

- Forêts : réservoirs potentiels de surface importante
- Forêts : autres réservoirs potentiels

CORRIDORS POTENTIELS

- Cheminement doux

Corridors potentiels

FRAGMENTATION

- Zones urbanisées
- Zones industrielles ou commerciales
- Réseaux de communication
- Carrières
- Non déterminé
- A bâtir

Carte C10_38 : Trame Verte et Bleue locale, Planche 8/19

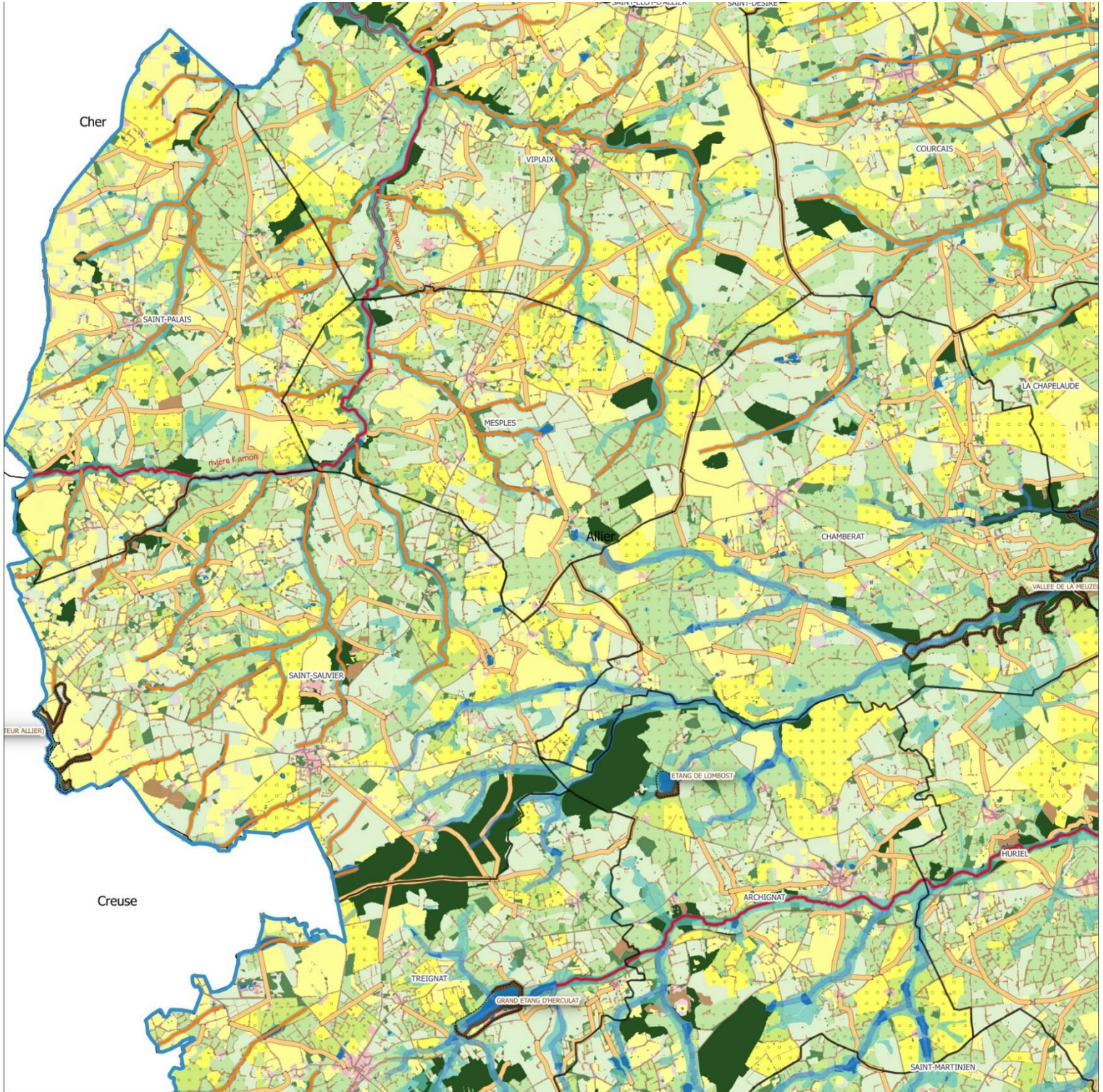

(Source : OSCOM DREAL Auvergne-Rhône-Alpes 2017, RPG2016, SAGE Cher-Amont, SAGE Sioule, SAGE Allier Aval, PDIPR Allier 2014)

Légende

RAPPEL SRCE : TVB REGIONALE

- SRCE_Réservoirs de biodiversité à préserver
- SRCE_Corridors thermophiles en pas japonais
- SRCE_Corridors écologiques à préciser
- SRCE_Cours d'eau à préserver
- SRCE_Cours d'eau à remettre en bon état

TRAME BLEUE LOCALE

- Sous-trame aquatique
- Réseau hydrographique

Trame bleue : Surfaces en eau

Sous-trame humide

- SAGE Allier Aval : Zones de probabilité moyenne à forte ZH
- SAGE Cher Amont : Zones de probabilité moyenne à forte ZH
- SAGE Sioule : Zones de probabilité moyenne à forte ZH

TRAME VERTE LOCALE

RESERVOIRS POTENTIELS

- Sous-trame agropastorale
- Prairies temporaires

Prairies permanentes

Sous-trame des milieux cultivés

- Cultures annuelles
- Cultures permanentes
- Zones agricoles hétérogènes

Sous-trame forestière

- Forêts : réservoirs potentiels de surface importante
- Forêts : autres réservoirs potentiels

CORRIDORS POTENTIELS

- Cheminement doux

Corridors potentiels

FRAGMENTATION

- Zones urbanisées
- Zones industrielles ou commerciales
- Réseaux de communication
- Carrières
- Non déterminé
- A bâtir

Carte C10_39 : Trame Verte et Bleue locale, Planche 9/19

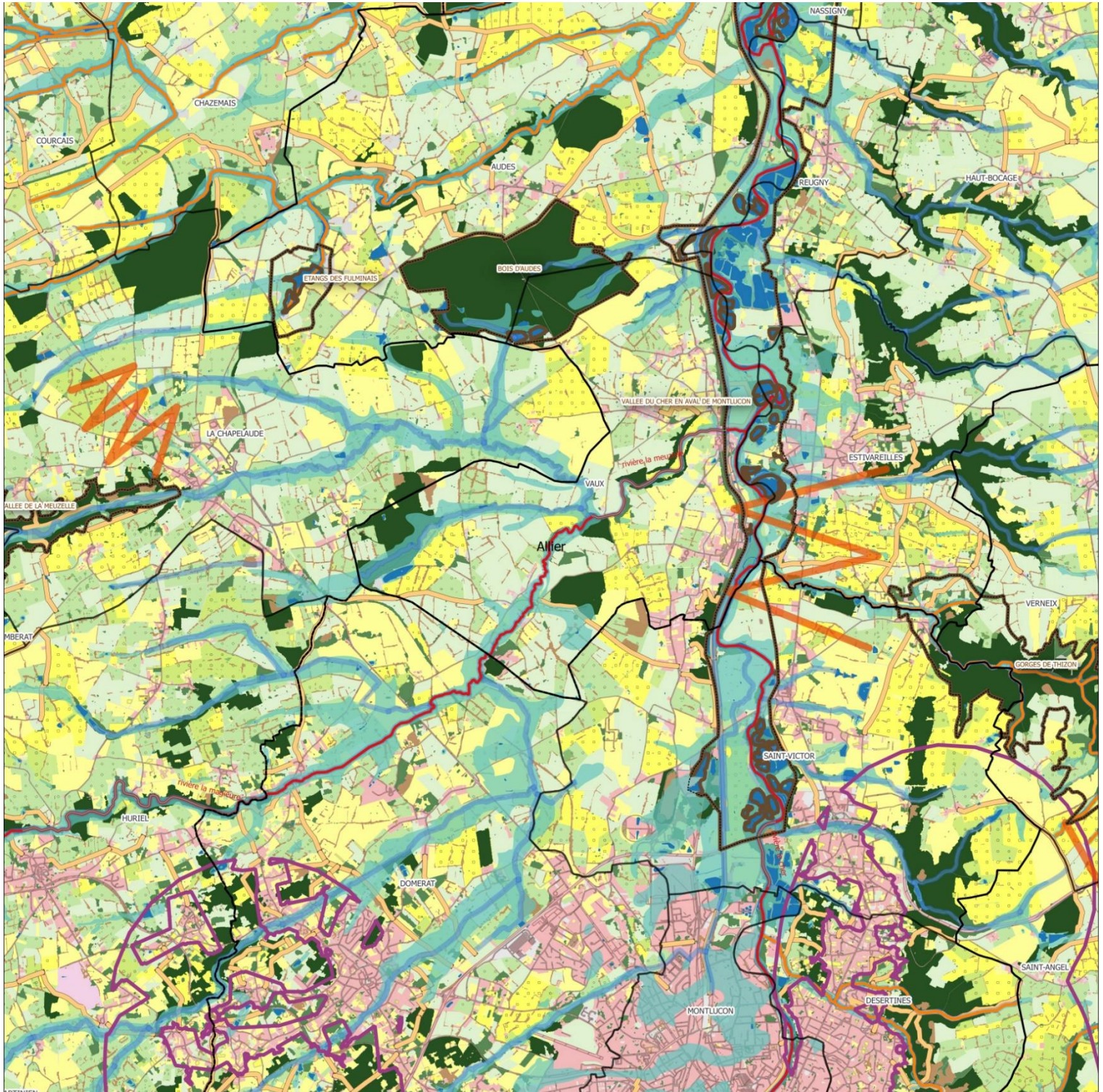

(Source : OSCOM DREAL Auvergne-Rhône-Alpes 2017, RPG2016, SAGE Cher-Amont, SAGE Sioule, SAGE Allier Aval, PDIIPR Allier 2014)

Légende

RAPPEL SRCE : TVB REGIONALE

- SRCE_Réservoirs de biodiversité à préserver
- SRCE_Corridors thermophiles en pas japonais
- SRCE_Corridors écologiques à préciser
- SRCE_Cours d'eau à préserver
- SRCE_Cours d'eau à remettre en bon état

TRAME BLEUE LOCALE

- Sous-trame aquatique
- Réseau hydrographique

- Trame bleue : Surfaces en eau
- Sous-trame humide

- SAGE Allier Aval : Zones de probabilité moyenne à forte ZH
- SAGE Cher Amont : Zones de probabilité moyenne à forte ZH
- SAGE Sioule : Zones de probabilité moyenne à forte ZH

TRAME VERTE LOCALE

- RESERVOIRS POTENTIELS
- Sous-trame agropastorale
- Prairies temporaires

- Prairies permanentes
- Sous-trame des milieux cultivés
- Cultures annuelles
- Cultures permanentes
- Zones agricoles hétérogènes

- Sous-trame forestière
- Forêts : réservoirs potentiels de surface importante
- Forêts : autres réservoirs potentiels

- CORRIDORS POTENTIELS
- Cheminement doux

- Corridors potentiels

FRAGMENTATION

- Zones urbanisées
- Zones industrielles ou commerciales
- Réseaux de communication
- Carrières
- Non déterminé
- A bâtir

Carte C10_40 : Trame Verte et Bleue locale, Planche 10/19

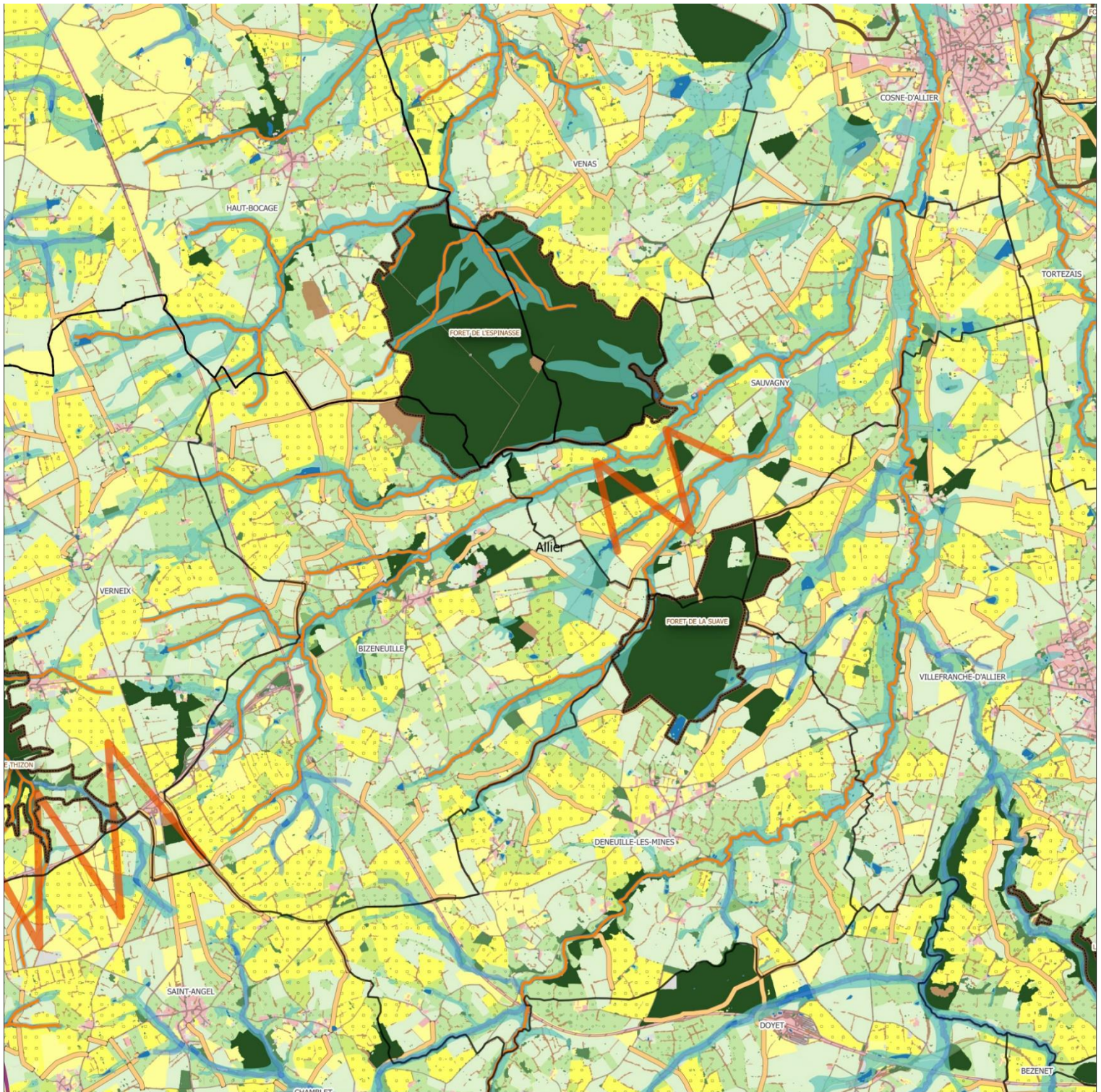

(Source : OSCOM DREAL Auvergne-Rhône-Alpes 2017, RPG2016, SAGE Cher-Amont, SAGE Sioule, SAGE Allier Aval, PDIIPR Allier 2014)

Légende

RAPPEL SRCE : TVB REGIONALE

- SRCE_Réservoirs de biodiversité à préserver
- SRCE_Corridors thermophiles en pas japonais
- SRCE_Corridors écologiques à préciser
- SRCE_Cours d'eau à préserver
- SRCE_Cours d'eau à remettre en bon état

TRAME BLEUE LOCALE

- Sous-trame aquatique
- Réseau hydrographique

- Trame bleue : Surfaces en eau

Sous-trame humide

- SAGE Allier Aval : Zones de probabilité moyenne à forte ZH
- SAGE Cher Amont : Zones de probabilité moyenne à forte ZH
- SAGE Sioule : Zones de probabilité moyenne à forte ZH

TRAME VERTE LOCALE

RESERVOIRS POTENTIELS

- Sous-trame agropastorale
- Prairies temporaires

- Prairies permanentes

Sous-trame des milieux cultivés

- Cultures annuelles
- Cultures permanentes
- Zones agricoles hétérogènes

Sous-trame forestière

- Forêts : réservoirs potentiels de surface importante
- Forêts : autres réservoirs potentiels

CORRIDORS POTENTIELS

- Cheminement doux

- Corridors potentiels

FRAGMENTATION

- Zones urbanisées □
- Zones industrielles ou commerciales
- Réseaux de communication
- Carrières
- Non déterminé
- A bâtir

Carte C10_41 : Trame Verte et Bleue locale, Planche 11/19

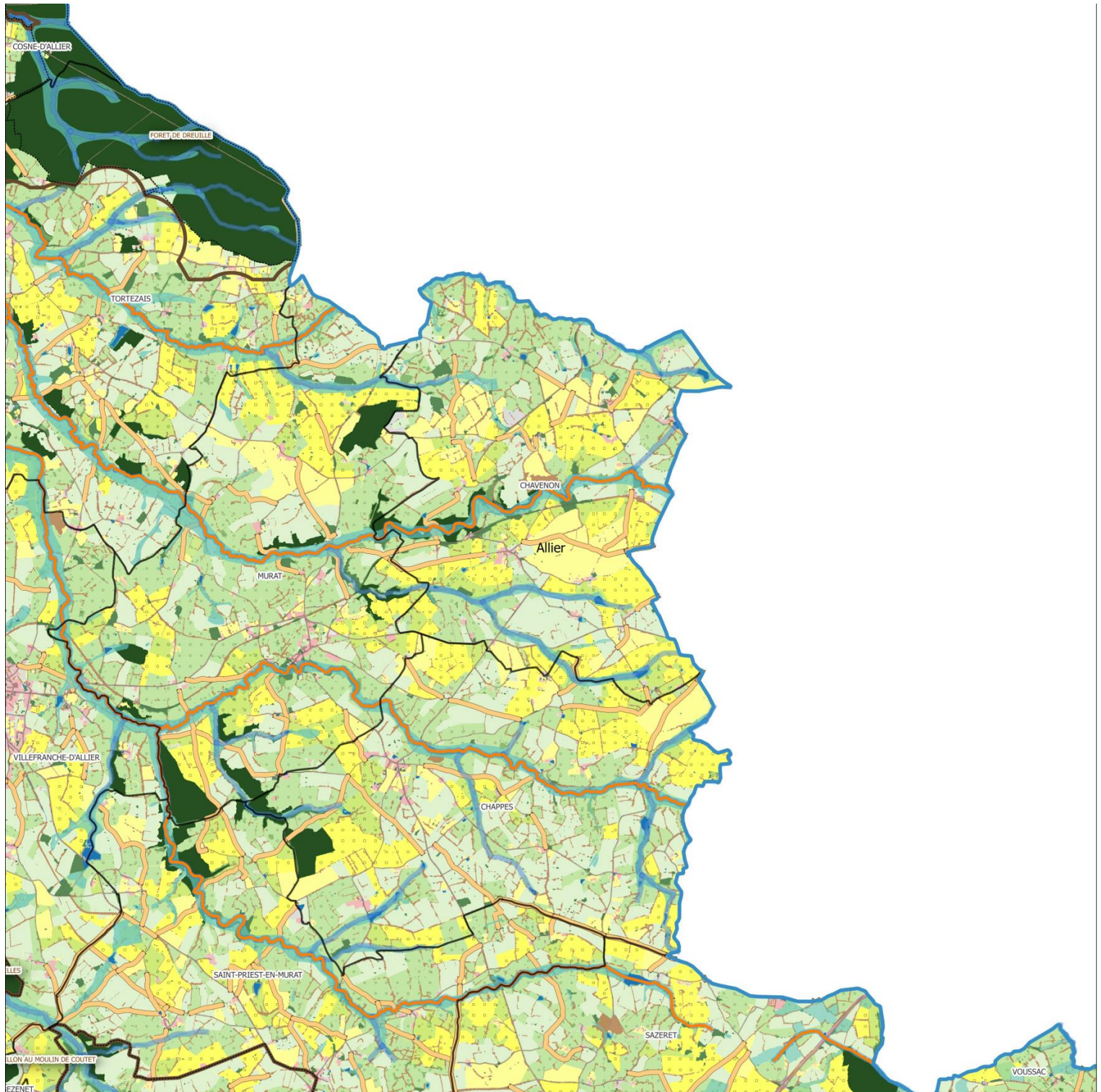

(Source : OSCOM DREAL Auvergne-Rhône-Alpes 2017, RPG2016, SAGE Cher-Amont, SAGE Sioule, SAGE Allier Aval, PDIPR Allier 2014)

Légende

RAPPEL SRCE : TVB REGIONALE

- SRCE_Réservoirs de biodiversité à préserver
- SRCE_Corridors thermophiles en pas japonais
- SRCE_Corridors écologiques à préciser
- SRCE_Cours d'eau à préserver
- SRCE_Cours d'eau à remettre en bon état

TRAME BLEUE LOCALE

- Sous-trame aquatique
- Réseau hydrographique

Trame bleue : Surfaces en eau

Sous-trame humide

- SAGE Allier Aval : Zones de probabilité moyenne à forte ZH
- SAGE Cher Amont : Zones de probabilité moyenne à forte ZH
- SAGE Sioule : Zones de probabilité moyenne à forte ZH

TRAME VERTE LOCALE

RESERVOIRS POTENTIELS

- Sous-trame agropastorale
- Prairies temporaires

Prairies permanentes

Sous-trame des milieux cultivés

- Cultures annuelles
- Cultures permanentes
- Zones agricoles hétérogènes

Sous-trame forestière

- Forêts : réservoirs potentiels de surface importante
- Forêts : autres réservoirs potentiels

CORRIDORS POTENTIELS

- Cheminement doux

Corridors potentiels

FRAGMENTATION

- Zones urbanisées
- Zones industrielles ou commerciales
- Réseaux de communication
- Carrières
- Non déterminé
- A bâtir

Carte C10_42 : Trame Verte et Bleue locale, Planche 12/19





Allier





(Source : OSCOM DREAL Auvergne-Rhône-Alpes 2017, RPG2016, SAGE Cher-Amont, SAGE Sioule, SAGE Allier Aval, PDIPR Allier 2014)

Légende

RAPPEL SRCE : TVB REGIONALE



-  SRCE_Réservoirs de biodiversité à préserver
-  SRCE_Corridors thermophiles en pas japonais
-  SRCE_Corridors écologiques à préciser
-  SRCE_Cours d'eau à préserver
-  SRCE_Cours d'eau à remettre en bon état

TRAME BLEUE LOCALE

-  Sous-trame aquatique
-  Réseau hydrographique



-  Trame bleue : Surfaces en eau

Sous-trame humide

-  SAGE Allier Aval : Zones de probabilité moyenne à forte ZH
-  SAGE Cher Amont : Zones de probabilité moyenne à forte ZH
-  SAGE Sioule : Zones de probabilité moyenne à forte ZH



TRAME VERTE LOCALE

RESERVOIRS POTENTIELS



-  Sous-trame agropastorale
-  Prairies temporaires

-  Prairies permanentes

Sous-trame des milieux cultivés

-  Cultures annuelles
-  Cultures permanentes
-  Zones agricoles hétérogènes

Sous-trame forestière







-  Forêts : réservoirs potentiels de surface importante
-  Forêts : autres réservoirs potentiels

CORRIDORS POTENTIELS

-  Cheminement doux

-  Corridors potentiels

FRAGMENTATION

-  Zones urbanisées
-  Zones industrielles ou commerciales
-  Réseaux de communication
-  Carrières
-  Non déterminé
-  A bâtir

Carte C10_43 : Trame Verte et Bleue locale, Planche 13/19

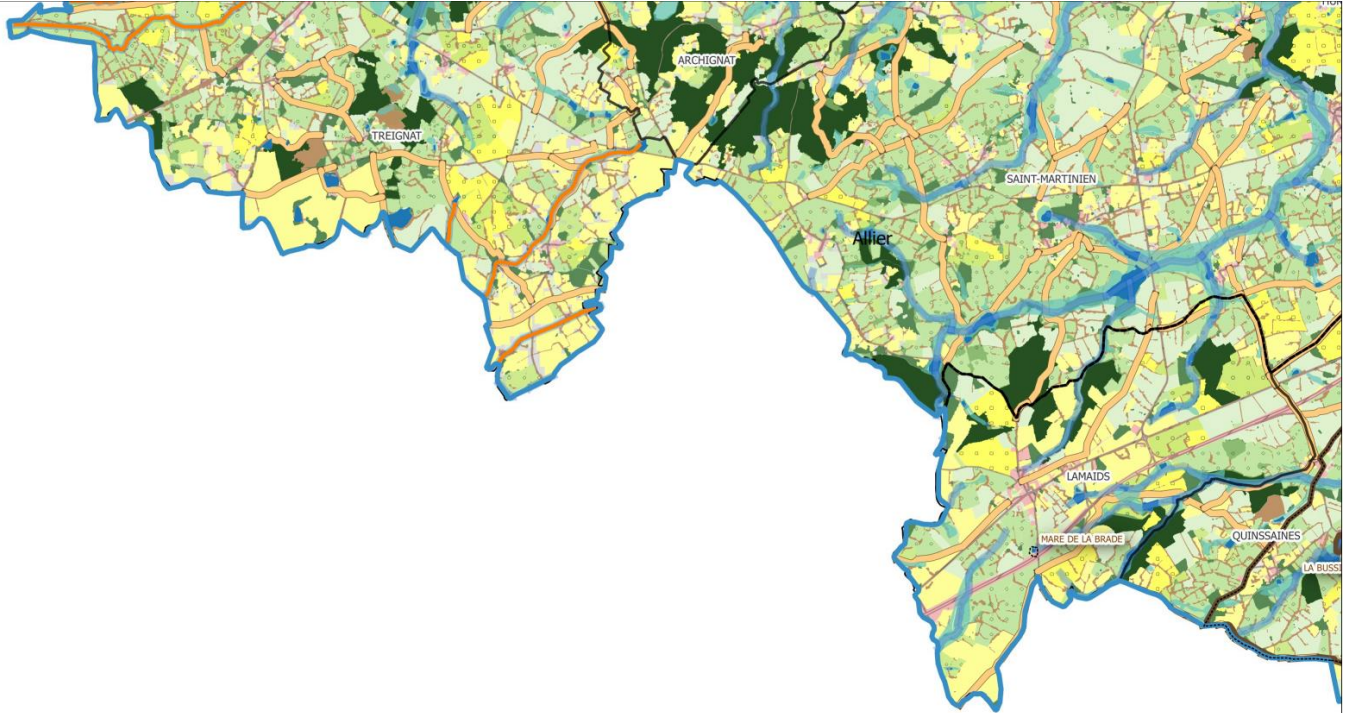

Creuse

Légende

(Source : OSCOM DREAL Auvergne-Rhône-Alpes 2017, RPG2016, SAGE Cher-Amont, SAGE Sioule, SAGE Allier Aval, PDIPR Allier 2014)

RAPPEL SRCE : TVB REGIONALE

- SRCE_Réservoirs de biodiversité à préserver
- SRCE_Corridors thermophiles en pas japonais
- SRCE_Corridors écologiques à préciser
- SRCE_Cours d'eau à préserver
- SRCE_Cours d'eau à remettre en bon état

TRAME BLEUE LOCALE

- Sous-trame aquatique
- Réseau hydrographique

Trame bleue : Surfaces en eau

Sous-trame humide

- SAGE Allier Aval : Zones de probabilité moyenne à forte ZH
- SAGE Cher Amont : Zones de probabilité moyenne à forte ZH
- SAGE Sioule : Zones de probabilité moyenne à forte ZH

TRAME VERTE LOCALE

RESERVOIRS POTENTIELS

- Sous-trame agropastorale
- Prairies temporaires

Prairies permanentes

Sous-trame des milieux cultivés

- Cultures annuelles
- Cultures permanentes
- Zones agricoles hétérogènes

Sous-trame forestière

- Forêts : réservoirs potentiels de surface importante
- Forêts : autres réservoirs potentiels

CORRIDORS POTENTIELS

- Cheminement doux

Corridors potentiels

FRAGMENTATION

- Zones urbanisées
- Zones industrielles ou commerciales
- Réseaux de communication
- Carrières
- Non déterminé
- A bâtir

Carte C10_44 : Trame Verte et Bleue locale, Planche 14/19

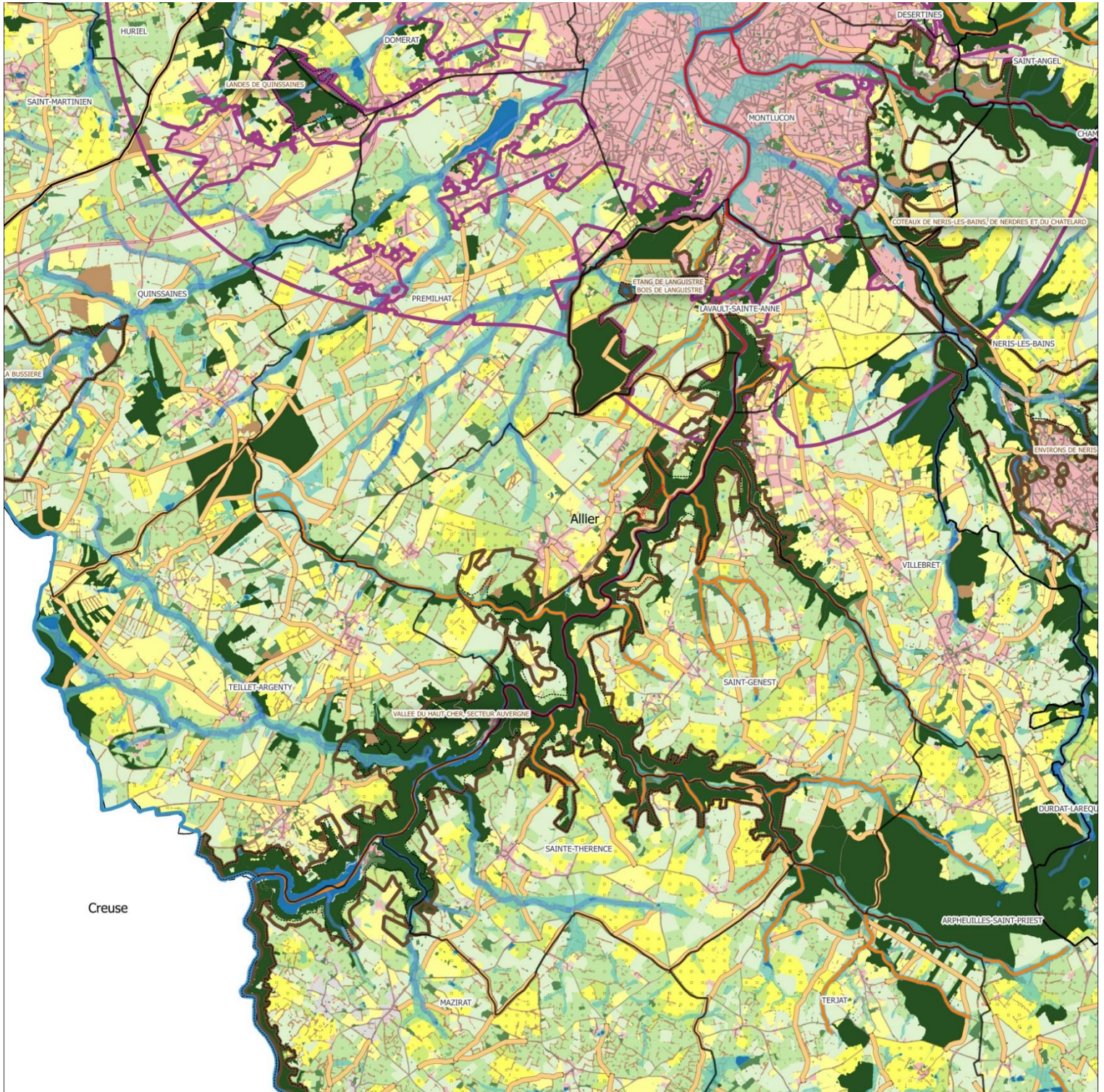

(Source : OSCOM DREAL Auvergne-Rhône-Alpes 2017, RPG2016, SAGE Cher-Amont, SAGE Sioule, SAGE Allier Aval, PDIIPR Allier 2014)

Légende

RAPPEL SRCE : TVB REGIONALE

- SRCE_Réservoirs de biodiversité à préserver
- SRCE_Corridors thermophiles en pas japonais
- SRCE_Corridors écologiques à préciser
- SRCE_Cours d'eau à préserver
- SRCE_Cours d'eau à remettre en bon état

TRAME BLEUE LOCALE

- Sous-trame aquatique
- Réseau hydrographique

Trame bleue : Surfaces en eau

Sous-trame humide

- SAGE Allier Aval : Zones de probabilité moyenne à forte ZH
- SAGE Cher Amont : Zones de probabilité moyenne à forte ZH
- SAGE Sioule : Zones de probabilité moyenne à forte ZH

TRAME VERTE LOCALE

RESERVOIRS POTENTIELS

- Sous-trame agropastorale
- Prairies temporaires

Prairies permanentes

Sous-trame des milieux cultivés

- Cultures annuelles
- Cultures permanentes
- Zones agricoles hétérogènes

Sous-trame forestière

- Forêts : réservoirs potentiels de surface importante
- Forêts : autres réservoirs potentiels

CORRIDORS POTENTIELS

- Cheminement doux

Corridors potentiels

FRAGMENTATION

- Zones urbanisées □
- Zones industrielles ou commerciales
- Réseaux de communication
- Carrières
- Non déterminé
- A bâtir

Carte C10_45 : Trame Verte et Bleue locale, Planche 15/19

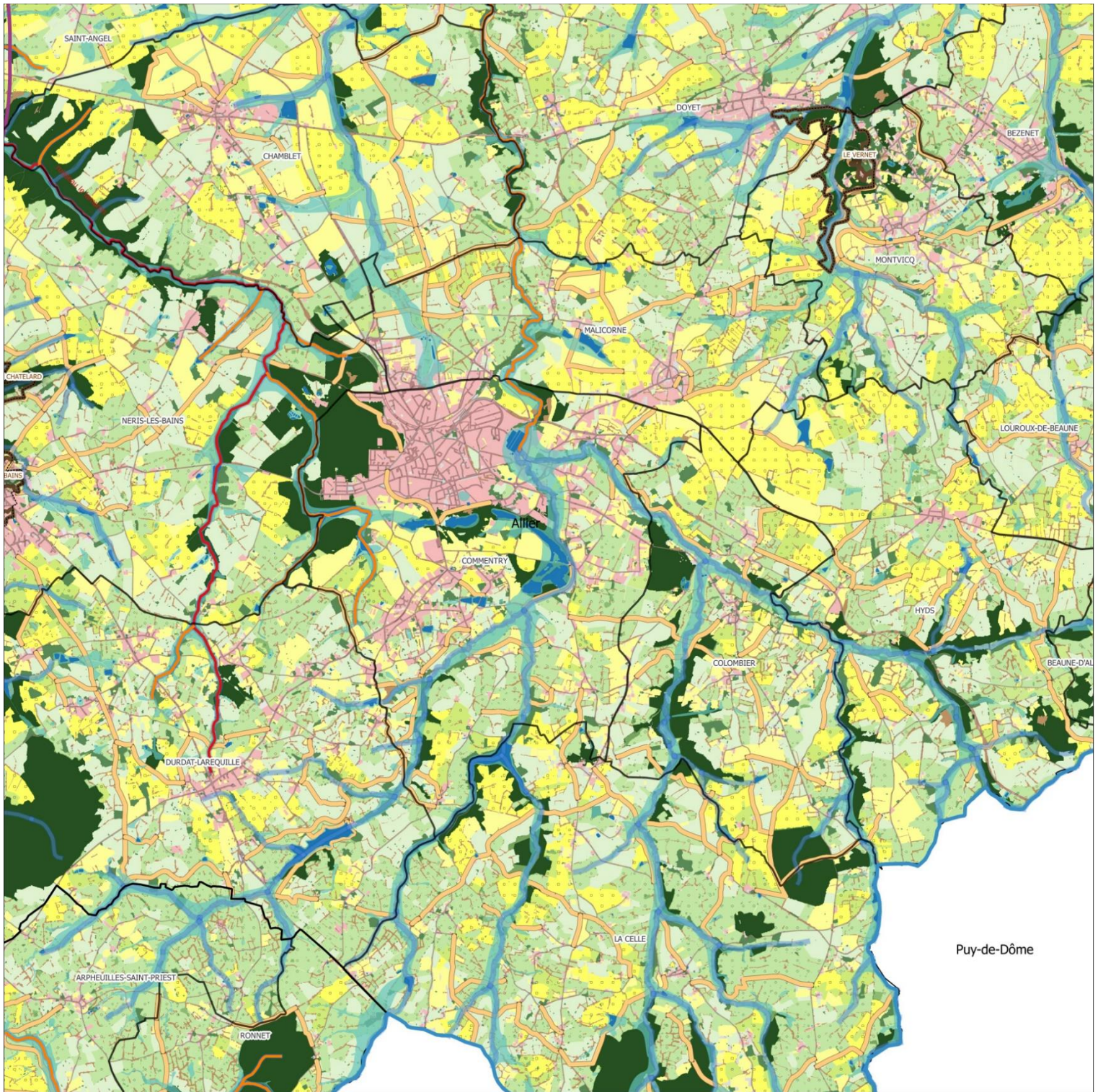

Légende

(Source : OSCOM DREAL Auvergne-Rhône-Alpes 2017, RPG2016, SAGE Cher-Amont, SAGE Sioule, SAGE Allier Aval, PDIPR Allier 2014)

RAPPEL SRCE : TVB REGIONALE

- SRCE_Réservoirs de biodiversité à préserver
- SRCE_Corridors thermophiles en pas japonais
- SRCE_Corridors écologiques à préciser
- SRCE_Cours d'eau à préserver
- SRCE_Cours d'eau à remettre en bon état

TRAME BLEUE LOCALE

- Sous-trame aquatique
- Réseau hydrographique

- Trame bleue : Surfaces en eau

Sous-trame humide

- SAGE Allier Aval : Zones de probabilité moyenne à forte ZH
- SAGE Cher Amont : Zones de probabilité moyenne à forte ZH
- SAGE Sioule : Zones de probabilité moyenne à forte ZH

TRAME VERTE LOCALE

RESERVOIRS POTENTIELS

- Sous-trame agropastorale
- Prairies temporaires

- Prairies permanentes

Sous-trame des milieux cultivés

- Cultures annuelles
- Cultures permanentes
- Zones agricoles hétérogènes

Sous-trame forestière

- Forêts : réservoirs potentiels de surface importante
- Forêts : autres réservoirs potentiels

CORRIDORS POTENTIELS

- Cheminement doux

- Corridors potentiels

FRAGMENTATION

- Zones urbanisées
- Zones industrielles ou commerciales
- Réseaux de communication
- Carrières
- Non déterminé
- A bâtir

Puy-de-Dôme

Carte C10_46 : Trame Verte et Bleue locale, Planche 16/19

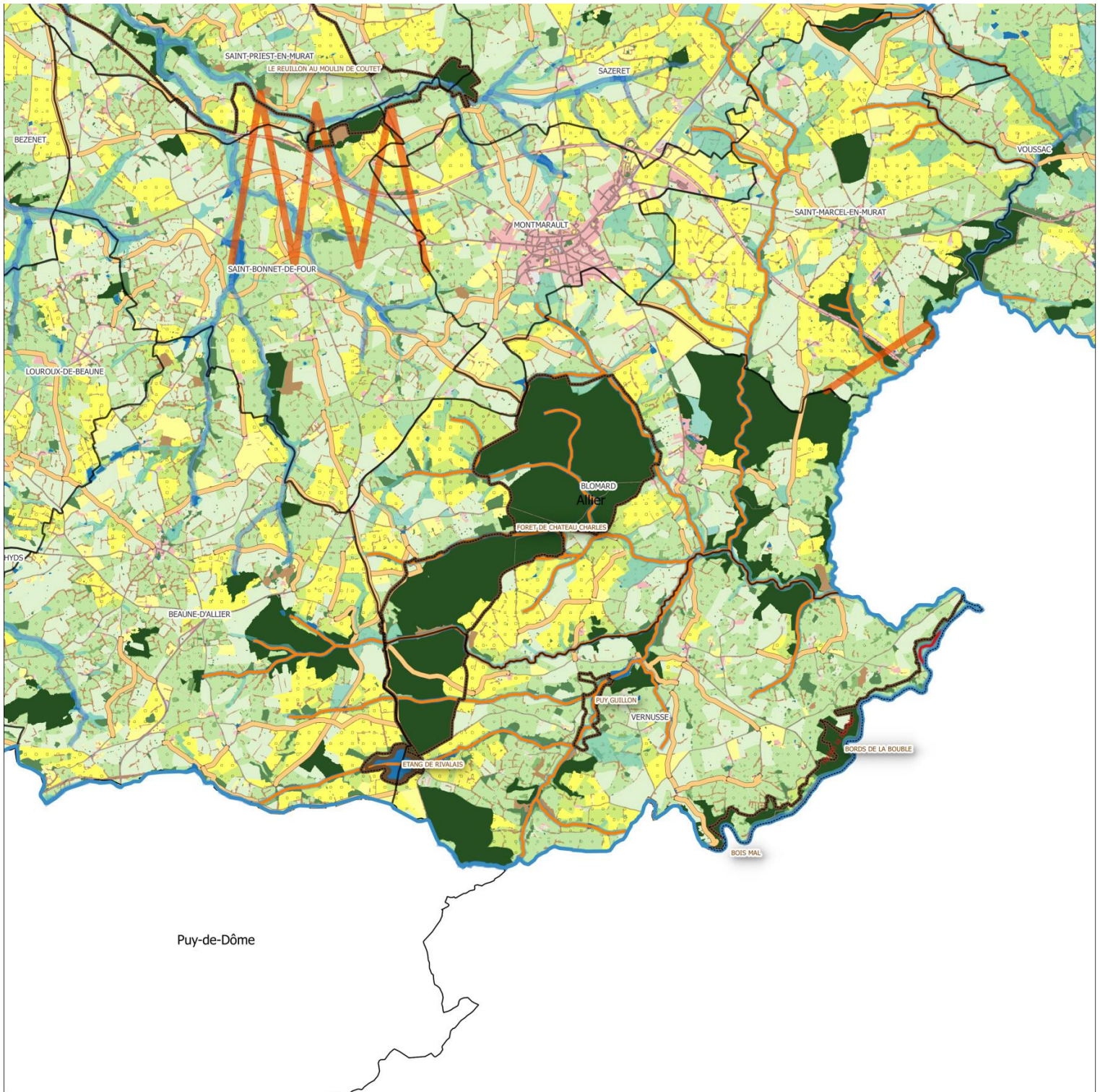

Légende

(Source : OSCOM DREAL Auvergne-Rhône-Alpes 2017, RPG2016, SAGE Cher-Amont, SAGE Sioule, SAGE Allier Aval, PDIPR Allier 2014)

RAPPEL SRCE : TVB REGIONALE

- SRCE_Réservoirs de biodiversité à préserver
- SRCE_Corridors thermophiles en pas japonais
- SRCE_Corridors écologiques à préciser
- SRCE_Cours d'eau à préserver
- SRCE_Cours d'eau à remettre en bon état

TRAME BLEUE LOCALE

- Sous-trame aquatique
- Réseau hydrographique

Trame bleue : Surfaces en eau

Sous-trame humide

- SAGE Allier Aval : Zones de probabilité moyenne à forte ZH
- SAGE Cher Amont : Zones de probabilité moyenne à forte ZH
- SAGE Sioule : Zones de probabilité moyenne à forte ZH

TRAME VERTE LOCALE

RESERVOIRS POTENTIELS

- Sous-trame agropastorale
- Prairies temporaires

Prairies permanentes

Sous-trame des milieux cultivés

- Cultures annuelles
- Cultures permanentes
- Zones agricoles hétérogènes

Sous-trame forestière

- Forêts : réservoirs potentiels de surface importante
- Forêts : autres réservoirs potentiels

CORRIDORS POTENTIELS

- Cheminement doux

Corridors potentiels

FRAGMENTATION

- Zones urbanisées
- Zones industrielles ou commerciales
- Réseaux de communication
- Carrières
- Non déterminé
- A bâtir

Carte C10_47 : Trame Verte et Bleue locale, Planche 17/19

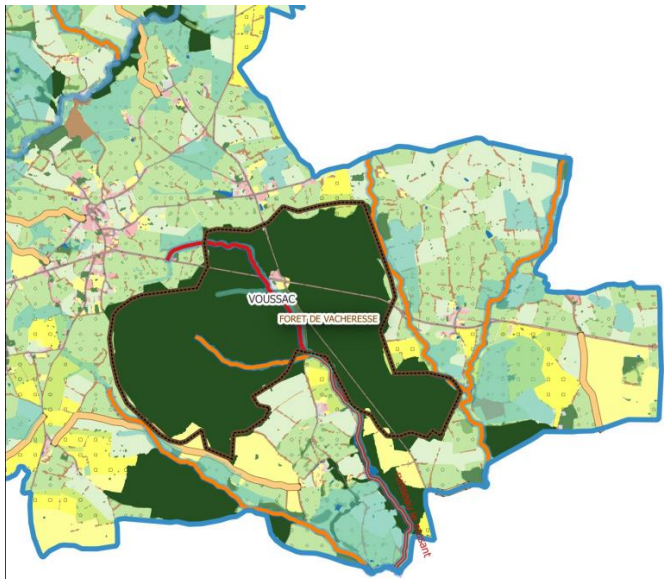





Allier

Légende

(Source : OSCOM DREAL Auvergne-Rhône-Alpes 2017, RPG2016, SAGE Cher-Amont, SAGE Sioule, SAGE Allier Aval, PDIPR Allier 2014)

RAPPEL SRCE : TVB REGIONALE



-  SRCE_Réservoirs de biodiversité à préserver
-  SRCE_Corridors thermophiles en pas japonais
-  SRCE_Corridors écologiques à préciser
-  SRCE_Cours d'eau à préserver
-  SRCE_Cours d'eau à remettre en bon état

TRAME BLEUE LOCALE

- Sous-trame aquatique
-  Réseau hydrographique

Trame bleue : Surfaces en eau

Sous-trame humide

-  SAGE Allier Aval : Zones de probabilité moyenne à forte ZH
-  SAGE Cher Amont : Zones de probabilité moyenne à forte ZH
-  SAGE Sioule : Zones de probabilité moyenne à forte ZH



TRAME VERTE LOCALE

RESERVOIRS POTENTIELS



- Sous-trame agropastorale
-  Prairies temporaires

Prairies permanentes

Sous-trame des milieux cultivés

-  Cultures annuelles
-  Cultures permanentes
-  Zones agricoles hétérogènes

Sous-trame forestière







-  Forêts : réservoirs potentiels de surface importante
-  Forêts : autres réservoirs potentiels

CORRIDORS POTENTIELS

-  Cheminement doux

Corridors potentiels

FRAGMENTATION

-  Zones urbanisées
-  Zones industrielles ou commerciales
-  Réseaux de communication
-  Carrières
-  Non déterminé
-  A bâtir

Carte C10_48 : Trame Verte et Bleue locale, Planche 18/19



Légende

(Source : OSCOM DREAL Auvergne-Rhône-Alpes 2017, RPG2016, SAGE Cher-Amont, SAGE Sioule, SAGE Allier Aval, PDIPR Allier 2014)

RAPPEL SRCE : TVB REGIONALE

- SRCE_Réservoirs de biodiversité à préserver
- SRCE_Corridors thermophiles en pas japonais
- SRCE_Corridors écologiques à préciser
- SRCE_Cours d'eau à préserver
- SRCE_Cours d'eau à remettre en bon état

TRAME BLEUE LOCALE

- Sous-trame aquatique
- Réseau hydrographique

Trame bleue : Surfaces en eau

Sous-trame humide

- SAGE Allier Aval : Zones de probabilité moyenne à forte ZH
- SAGE Cher Amont : Zones de probabilité moyenne à forte ZH
- SAGE Sioule : Zones de probabilité moyenne à forte ZH

TRAME VERTE LOCALE

RESERVOIRS POTENTIELS

- Sous-trame agropastorale
- Prairies temporaires

Prairies permanentes

Sous-trame des milieux cultivés

- Cultures annuelles
- Cultures permanentes
- Zones agricoles hétérogènes

Sous-trame forestière

- Forêts : réservoirs potentiels de surface importante
- Forêts : autres réservoirs potentiels

CORRIDORS POTENTIELS

- Cheminement doux

Corridors potentiels

FRAGMENTATION

- Zones urbanisées □
- Zones industrielles ou commerciales
- Réseaux de communication
- Carrières
- Non déterminé
- A bâtir

Carte C10_49 : Trame Verte et Bleue locale, Planche 19/19

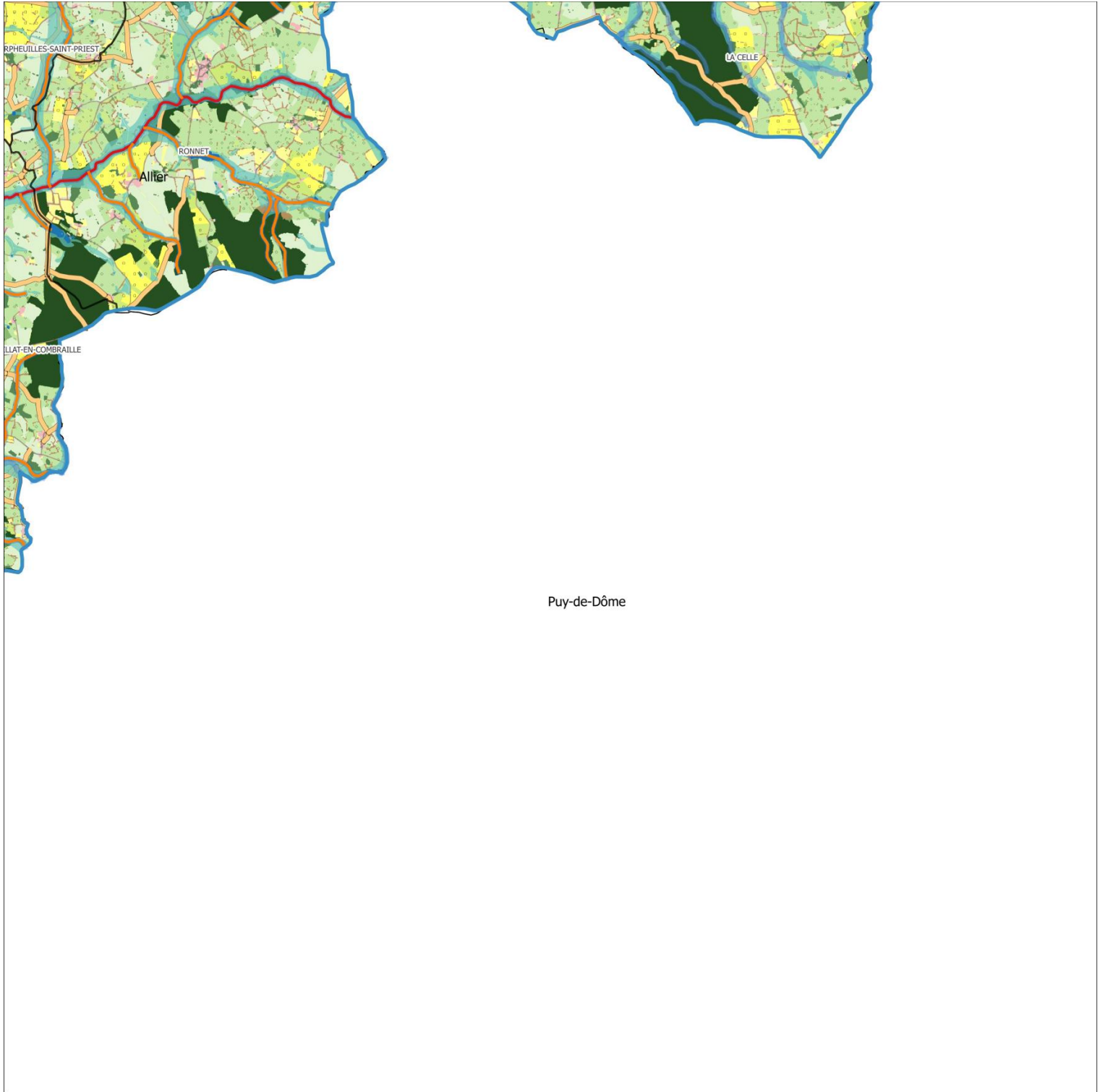

Puy-de-Dôme

Légende

(Source : OSCOM DREAL Auvergne-Rhône-Alpes 2017, RPG2016, SAGE Cher-Amont, SAGE Sioule, SAGE Allier Aval, PDIPR Allier 2014)

RAPPEL SRCE : TVB REGIONALE

- SRCE_Réservoirs de biodiversité à préserver
- SRCE_Corridors thermophiles en pas japonais
- SRCE_Corridors écologiques à préciser
- SRCE_Cours d'eau à préserver
- SRCE_Cours d'eau à remettre en bon état

TRAME BLEUE LOCALE

- Sous-trame aquatique
- Réseau hydrographique

Trame bleue : Surfaces en eau

Sous-trame humide

- SAGE Allier Aval : Zones de probabilité moyenne à forte ZH
- SAGE Cher Amont : Zones de probabilité moyenne à forte ZH
- SAGE Sioule : Zones de probabilité moyenne à forte ZH

TRAME VERTE LOCALE

RESERVOIRS POTENTIELS

- Sous-trame agropastorale
- Prairies temporaires

Prairies permanentes

Sous-trame des milieux cultivés

- Cultures annuelles
- Cultures permanentes
- Zones agricoles hétérogènes

Sous-trame forestière

- Forêts : réservoirs potentiels de surface importante
- Forêts : autres réservoirs potentiels

CORRIDORS POTENTIELS

- Cheminement doux

Corridors potentiels

FRAGMENTATION

- Zones urbanisées
- Zones industrielles ou commerciales
- Réseaux de communication
- Carrières
- Non déterminé
- A bâtir

C11 - Cartes en liaison avec le tourisme

Carte C11_1 : Carte d'identité touristique du PETR (Schéma de développement touristique du PETR 2016)



Pôle d'Équilibre Territorial et Rural
Pays de la Vallée de Montluçon et du Cher

CARTE D'IDENTITÉ TOURISTIQUE DU PAYS DE LA VALLÉE DE MONTLUÇON ET DU CHER



Population : 115 237 habitants (INSEE 2013) - Superficie : 2189 km² - Densité : 53 hab/km²
Département de l'Allier (03) - Région Auvergne / Rhône-Alpes
90 communes - 5 EPCI (4 Communautés de Communes et 1 Communauté d'Agglomération)

Culture et Patrimoine - Activités Artistiques et Événements	Patrimoine Naturel et Paysager	Les Activités, les Femmes, les Hommes et les Entreprises de Tourisme
<ul style="list-style-type: none"> • 13 musées : Mupop ; Musée du Canal de Berry ; Maison de la Combraille ; Donjon de la Toque ; Musée des maquettes animées ; Musée Gallo-romain ; Espace culturel de la Pleiade... • 6 villes et villages remarquables : Cité médiévale de Montluçon ; Hérisson ; Huriel ; Ainay-le-Château ; Nérès-les-Bains (Plus beaux détours de France) ; Village étape de Montmarault... • 122 monuments protégés représentant une variété de patrimoine : - patrimoine militaire et châteaux : Château des Ducs de Bourbon ; Villa de la Louvière ; Château de Peuffeilhoux ; Forteresse de Hérisson ; Donjon de la Toque ; Château de l'Ours ; Remparts d'Ainay-le-Château... - patrimoine religieux : Prieuré de Reugny ; Eglise de St Bonnet-de-Four et son clocher Tors ; Eglise St Paul (Montluçon)... - patrimoine industriel : Bassins industriels de Montluçon, Commentry et Montmarault ; Canal de Berry et le réseau d'étangs ; Forges de Tronçais... • Un patrimoine immatériel vivant valorisé par plusieurs événementiels : « Les Coulisses des Métiers » ; « La Rencontre des Arts » (autour du Village d'Art d'Huriel regroupant une vingtaine de savoir-faire différents dont certains rares) ; le Festival « Dire, Lire, Conter » et la présence de nombreux conteurs sur le territoire qui contribuent à faire vivre, par l'oralité, la mémoire du territoire ; une littérature du Bourbonnais représentée par de nombreux auteurs dont les plus célèbres sont Alain Fournier, Emile Guillaumin, Achille Allier, Charles-Louis Philippe... • Des compagnies de théâtre dont certaines de renommée nationale ou internationale : Le P'tit Bastringue ; Le Petit Théâtre Dakoté ; La Belle Meunière ; le Footsbarn Theater ; Attrape-Sourire ; Ubürük ; La Volga ; CDN Le Fracas... • Des lieux et structures de développement de l'Art contemporain : Le Fonds d'Art Contemporain ; Domaine M ; l'Orangerie ; Sakers... • Spectacle vivant et Musiques actuelles : Cirqu'En Bulle ; Acrobacirq ; Entr'Act ; Centre Dramatique National ; Théâtre Gabrielle Robinne ; Théâtre André Messager ; le 109 ; l'Agora ; MJC de Cosne-d'Allier ; Le Guingois ; Athanor ; Conservatoire André Messager ; Le Cube ; Hérisson Social Club... • De nombreux Festivals et événementiels : Festival de Musique en Bourbonnais ; Jazz au Fil du Cher ; Festival de la Chanson Française, Festival de la Chanson Francophone ; Festival au Cœur de Cosne ; Un été dans mon Village ; Festival des Arts mêlés ; Canal en Fête ; Remp'Art ; Les Bayoux ; Le Bœuf Villé ; Les Feux de la Saint-Jean... • Un terroir : La viande charolaise ; l'âne du Bourbonnais ; les Fromages de Chambérat, Bézenet, Cérilly, Theneuille ; la Brasserie Blondel ; le Whisky Hedgehog ; la Rhumerie Divana ; les farines de Saint-Désiré ; le Vinaigre de la Carrière ; les Confitures du Domaine de Baudry ; le Pâté au Pommes de Terre ; la ferme pédagogique de « la Ganne » ; les « Biquettes de Tronçais » ; l'asinerie de la Vioune, Maison de l'Âne Bourbonnais de Braize... 	<ul style="list-style-type: none"> • Un climat continental tempéré et un environnement relativement préservé des intempéries. • Les deux entités paysagères du territoire que sont la « Basse Combraille » et le « Bocage Bourbonnais » dont les caractères se retrouvent dans leurs faunes / flores et leurs trames verte et bleue spécifiques. • Des environnements préservés : Espaces Naturels Sensibles (La Vauvre, Etang de Saint-Bonnet-Tronçais, Vallée de Chambonchard) - Zones NATURA 2000 des « Gorges du Haut Cher », « Forêt de Tronçais », « Gîtes de Hérisson »... • L'Eau omniprésente sur le territoire : Les deux visages de la rivière Cher (torrentielle en amont dans les Gorges du Haut Cher, puis plus paisible en aval dans la Vallée du Cher) ; Le Canal de Berry ; le réseau d'étangs et de mares (lié à l'activité économique industrielle ou agricole) qui maille le territoire ; le thermalisme avec les Aquae Neriae (Nérès-les-Bains dont les propriétés sont reconnues depuis l'Antiquité) et proposant aujourd'hui une offre de bien-être ouverte à tous au travers du Spa « les Nériades ». • Les grands espaces boisés : La Forêt de Tronçais (14.000 hectares) réputée plus belle chênaie d'Europe et dont le bois, reconnu pour ses qualités et sa noblesse, est employé pour la vinification des plus grands crus mondiaux ; présence d'autres massifs forestiers (Forêts de Plaine, Forêt des Colettes, Forêt de Lespinasse) • Villes et Villages fleuris : Montluçon, Nérès-les-Bains, Sainte-Thérèse (3 fleurs) ; Commentry, Domérat, Marçillat, Meaulne (2 fleurs) ; Deneuille-les-mines, Saint-Bonnet-de-Four (1 fleur) • Sites et points de vue remarquables : Esplanade du Château des Ducs de Bourbon ; Les Réaux ; Le Donjon de la Toque ; Les Gorges du Cher ; le Gué de Sellat ; Ecluse du Roueron... 	<ul style="list-style-type: none"> • 90 communes bénéficiant de la taxe de séjour pour un montant global de 184.000€ (année 2014). • Plus de 7.500 lits marchands et plus de 20.000 lits non marchands représentant 2.230.000 nuitées /an pour des retombées économiques de 104.000.000€ environ. • Une offre touristique intégrée dans une offre « Cœur de France » (grâce à la position de carrefour géographique et culturel entre les Régions Centre-Limousin-Auvergne et à l'interconnexion possible des linéaires de randonnée avec les départements de la Creuse et du Cher) • Nombre de salariés direct : Plus de 1.000 salariés en 2014 • 239 restaurants ; 10 établissements classés au Gault & Millau ; 8 établissements classés au Guide Michelin (dont 2 Bib Gourmand) ; 3 Maîtres Restaurateurs... • L'offre d'hébergement : 26 Campings (dont 3 Campings 3 étoiles) ; 61 Chambres d'Hôte (dont 23 labellisées) ; 138 gîtes (dont 101 classés et/ou labellisés parmi lesquels 80 gîtes 3 étoiles ou 3 épis ou plus) ; 12 hébergements grande capacité (8 labellisés dont 4 gîtes 3 épis) ; une dizaine d'offres d'hébergements insolites ; 42 Hôtels (dont 28 classés, parmi lesquels 19 classés 3 étoiles ou plus)... • Une offre variée d'activités de pleine nature : 2 golfs 18 trous ; nombreuses bases de loisirs nautiques (Etangs de Sault, Saint-Bonnet-Tronçais, Vallée de Chambonchard...) ; activités de grimpe ; itinérance douce (4 circuits de randonnée GR ; 1400 km de parcours de randonnée balisés ; 28 km de Voie-Verte ; 6 boucles de Vélouroute (pour un total de 309 km) ; 756 km de circuits VTT)... • Les structures d'accueil touristique : 3 Offices de Tourisme ; 6 Point Info Tourisme ; 1 structure d'information touristique sur l'aire d'autoroute de Doyet... • Les portes d'entrée du territoire : L'aire d'autoroute de Doyet, La Maison du Tourisme de la Région de Montmarault (proche de la sortie d'autoroute) ; Communautés de Communes d'Huriel et de Marçillat (lien naturel vers le département voisin de la Creuse ; Communauté de Communes du Pays de Tronçais, porte du Cher et de la Région Centre).

Carte C11_2 : Vélo-routes et voies vertes en 2017



Légende

- Boucle cyclo facile (circuits 1, 19, 20)
- Boucle cyclo modérée (circuits 3, 4, 6, 10, 13, 15, 17, 18)
- Boucle cyclo difficile (circuits 2, 5, 7, 9, 12, 14)
- Boucle cyclo très difficile (circuits 8, 11, 16)
- Portion en Voie Verte
- Véloroute nationale
- - - Variante d'une boucle
- Liaisons
- Offices de tourisme
- Points Info Tourisme
- Sites BPF (Brevet des provinces Françaises)

Carte C11_2

0 5 10 15 km



8 parcours cyclo				
	Intitulé	Distance (km)	Dénivelé (m)	Sens de rotation conseillé
Circuit 12 partiel	Virée sportive entre vallées et bocage	25	180	Horaire
Circuit 14 partiel	Escapade insolite dans le bocage	20	180	Horaire
Circuit 15	Montmarault, par monts et par vaux	52	408	Horaire
Circuit 16	Les routes vallonnées de la Combraille	52	559	Horaire
Circuit 17	Une virée au pays de Montluçon	88	532	Horaire
Circuit 18	Sur les traces des Maîtres sonneurs	43	428	Antihoraire
Circuit 19	La forteresse du Val d'Aumance	37	254	Horaire
Circuit 20	Balade en forêt de Tronçais	40	289	Horaire
TOTAUX		357	2830	

2 voies vertes		
Voie Verte	Canal du Berry	22
Voie Verte	Montluçon-Néris les Bains	6
TOTAUX		28

Carte C11_3 : Activités sportives en 2017 (62)

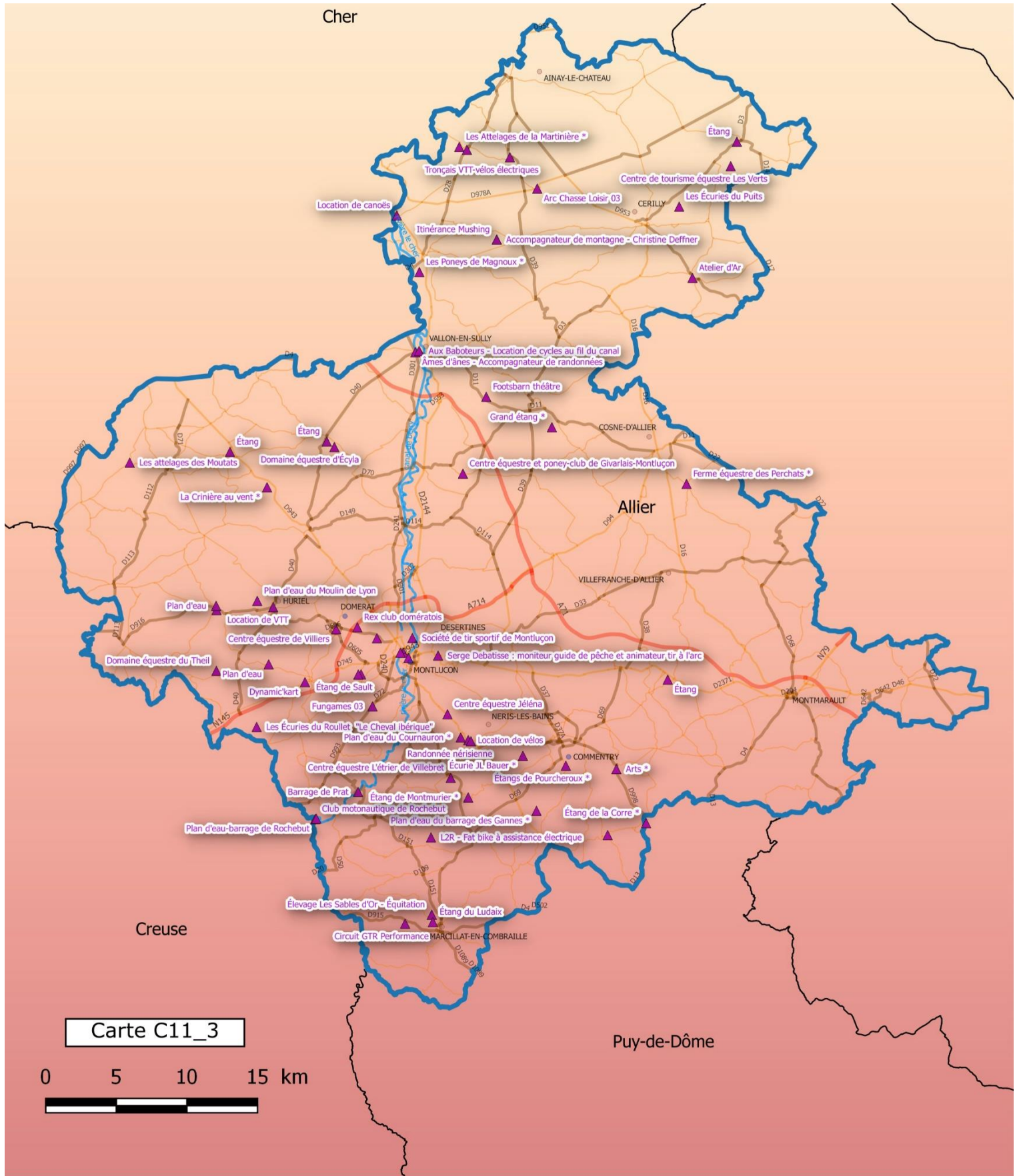

Carte C11_4 : Activités de bien-être, spas en 2017 (3)

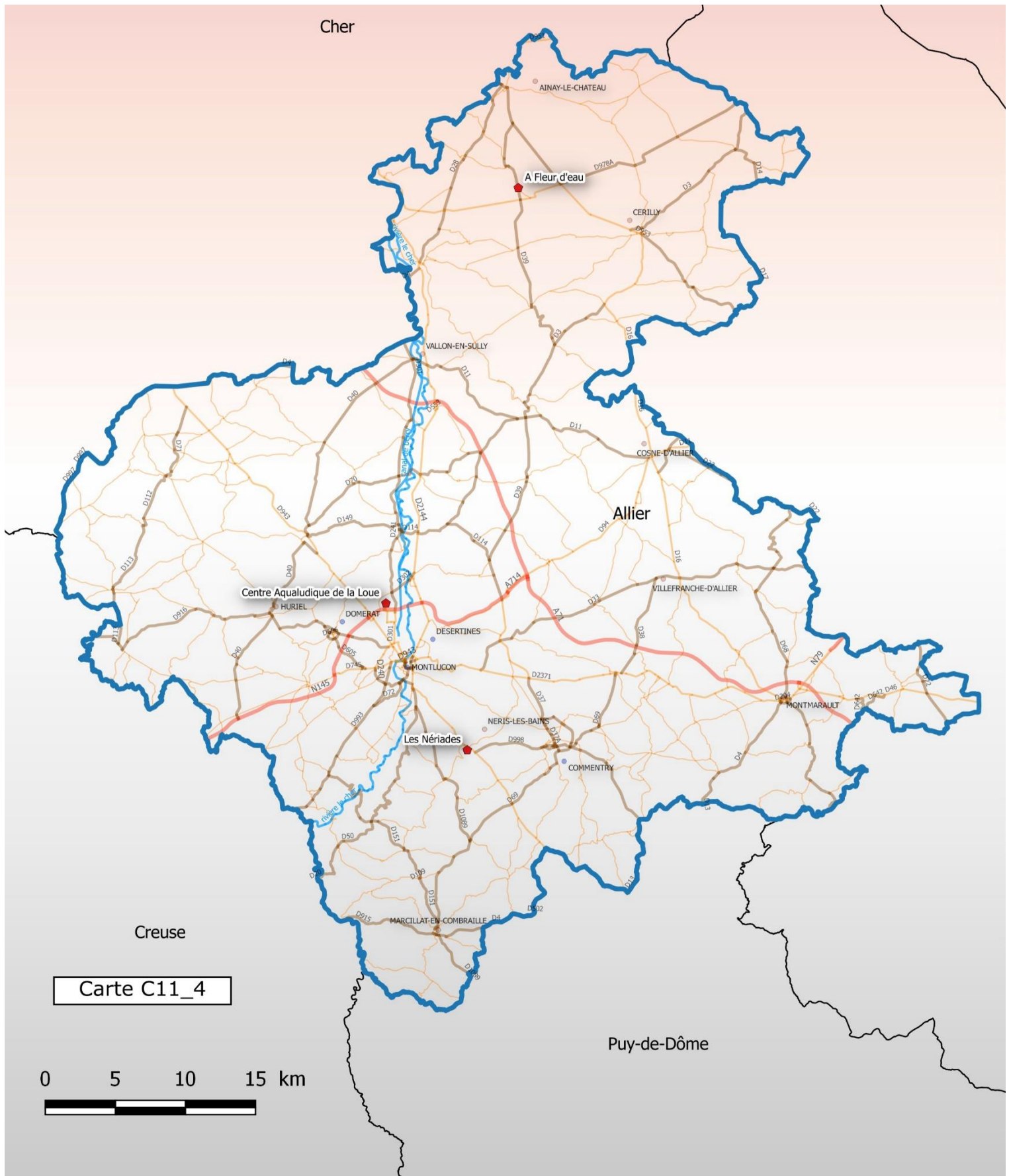

Carte C11_5 : Campings en 2017 (27)

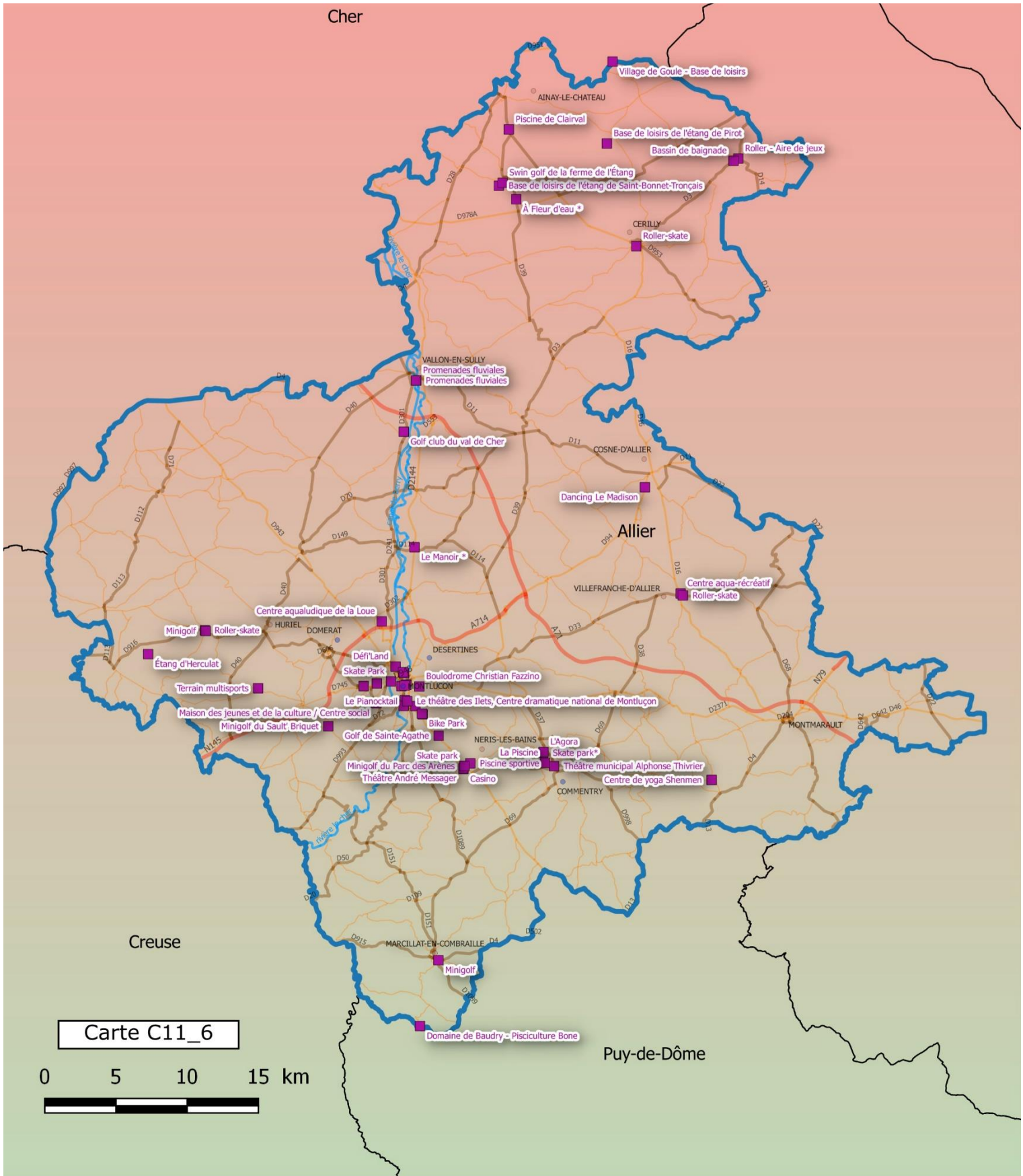

Carte C11_6



Carte C11_6 : Activités de loisirs en 2017 (55)

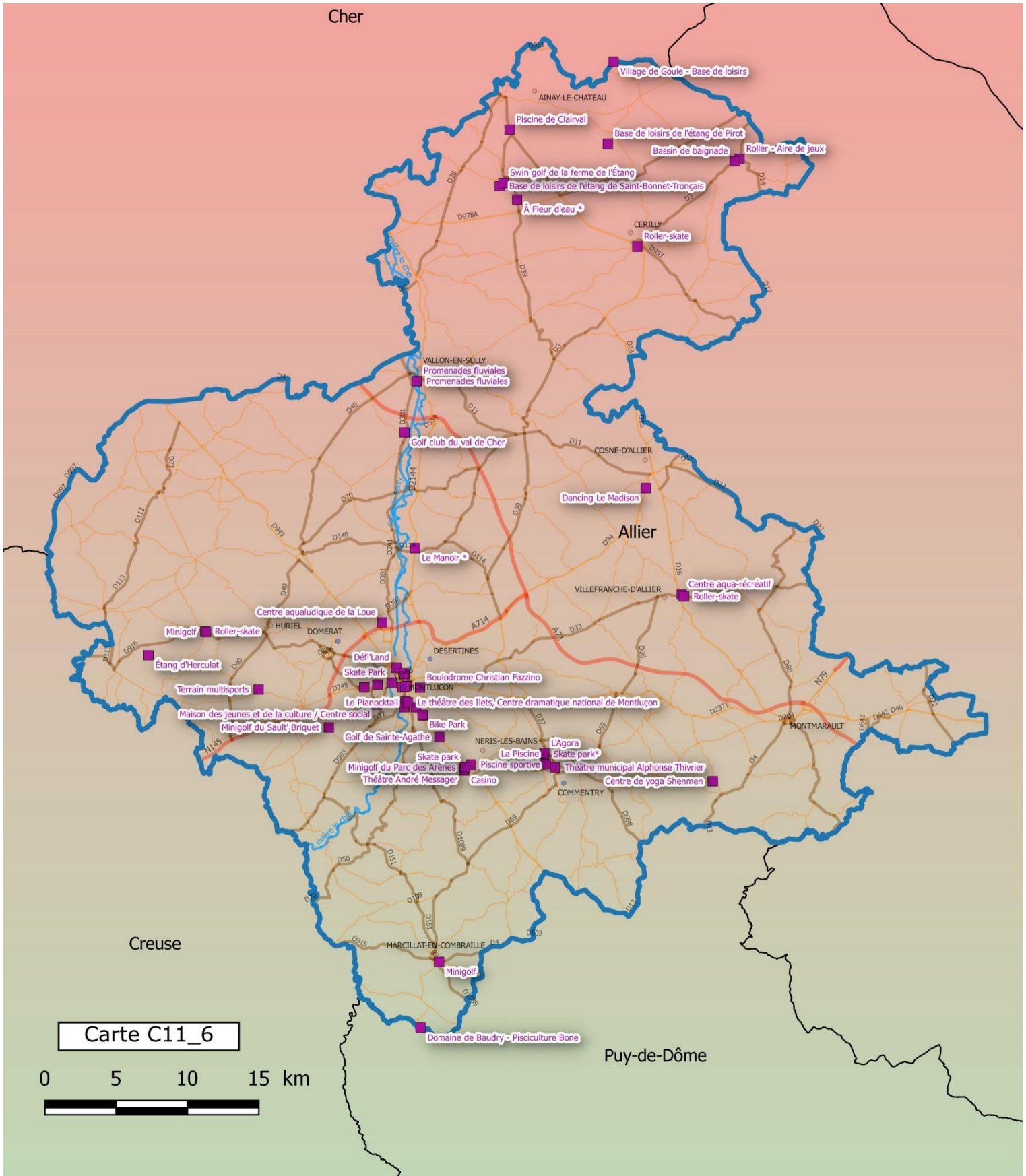

Carte C11_7 : Hébergements insolites en 2017 (8)

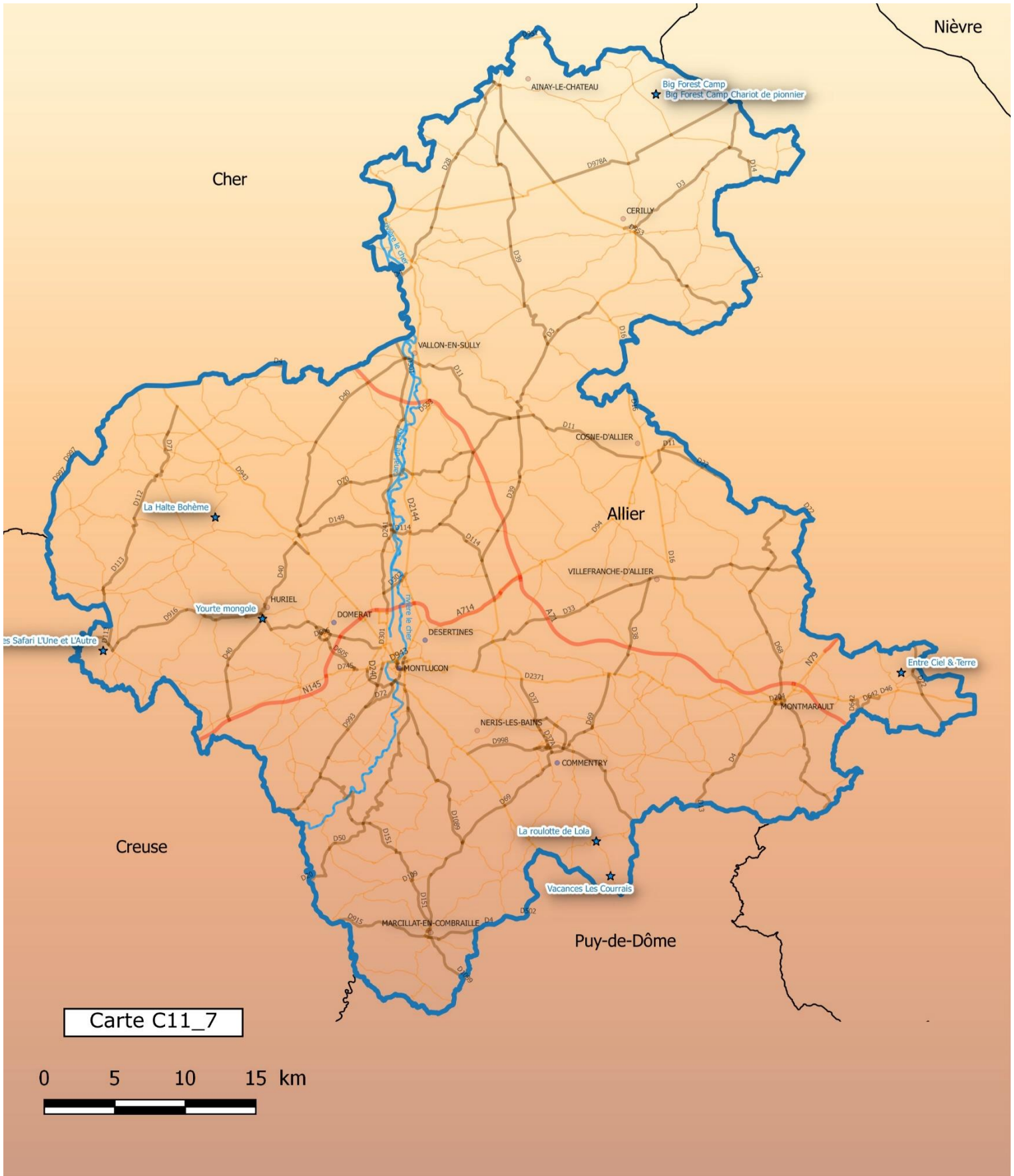

Carte C11_9 : Patrimoine naturel en 2017 (13)



Carte C11_10 : Randonnées en 2017 (42)

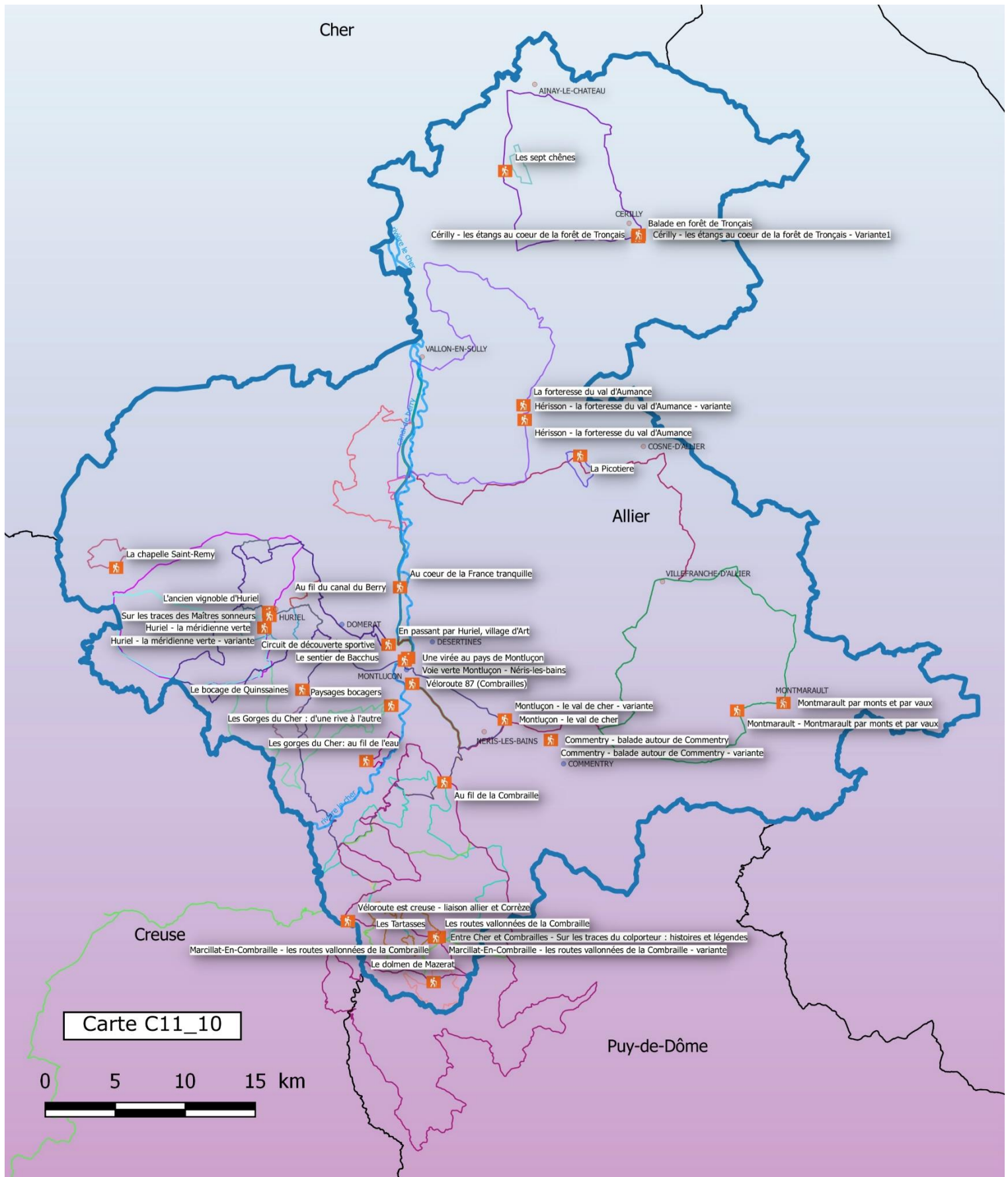

Carte C11_11 : Zone de développement touristique



Pôle d'Équilibre Territorial et Rural
Pays de la Vallée de Montluçon et du Cher

TOURISME

Zones de développement touristiques



PORTES D'ENTREE DU TERRITOIRE

4 entrées principales et 8 secondaires : A valoriser pour la qualité paysagère

TOURISME NATUREL

3 secteurs prioritaires : Forêt de Tronçais, la Vallée du Cher et Canal du Berry

4 pôles pleine nature : Saint-Bonnet de Tronçais, Vallon en Sully, Montluçon, Marcillat en Combraille

Réseau d'étangs : 25 étangs ouverts au public pour la pêche ou les activités nautiques / A Valoriser pour les activités nautiques et la qualité paysagère

Réseau de chemins de randonnées : 42 chemins à valoriser pour la qualité paysagère

TOURISME DE PATRIMOINE

5 villes et ou villages remarquables : Ainay-le-Château, Hérisson, Huriel, Montluçon, Nérès-les-Bains

TOURISME DE TERROIR

1 secteur privilégié actuellement, à développer

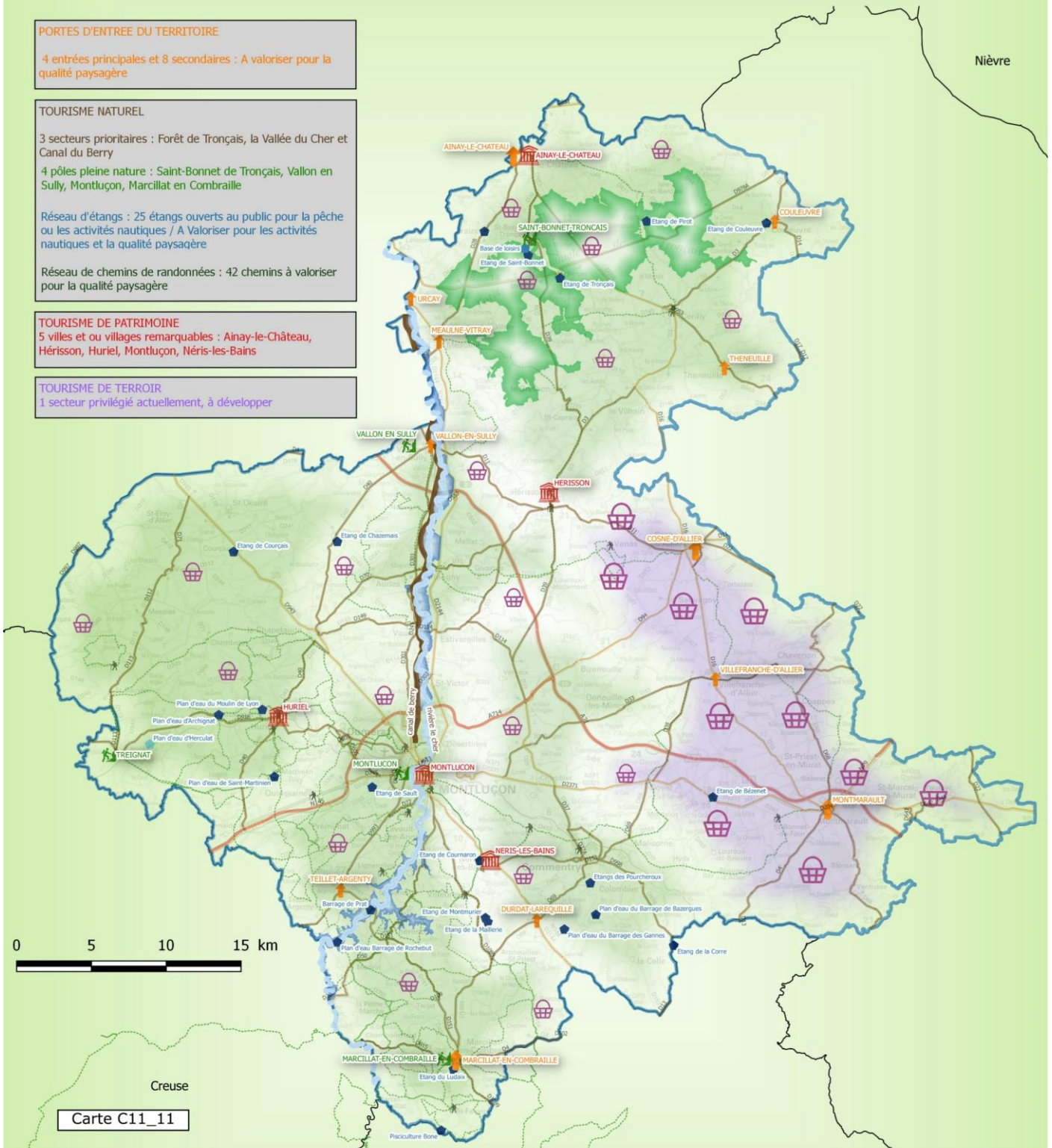

Carte C11_11

Légende

RESEAU ROUTIER

- Liaison principale
- Liaison régionale
- Type autoroutier

PORTES D'ENTREE DU TERRITOIRE

- Porte d'entrée touristique principale [4]
- Porte d'entrée touristique secondaire [8]

TOURISME NATUREL

- Forêt Tronçais
- Rivière le Cher
- Le Canal du Berry
- Vallée du Cher en aval de Montluçon
- Vallée du Haut-Cher

Etangs (pêche et baignade) [25]

- Baignade/Pêche [1]
- Base nautique de loisirs [1]
- Pêche [23]
- Randonnées [42]
- Randonnées [42]

TOURISME DE PATRIMOINE

- Pôle Pleine Nature
- Ville ou village remarquable

TOURISME DE TERROIR

- secteur à forte densité à développer
- secteur de moyenne densité à maintenir

C12 - Cartes liées au diagnostic agricole actualisé

Carte C12_1 : SAU Totale 2010 et variation 2000-2010

SAU : Surface Agricole Utile

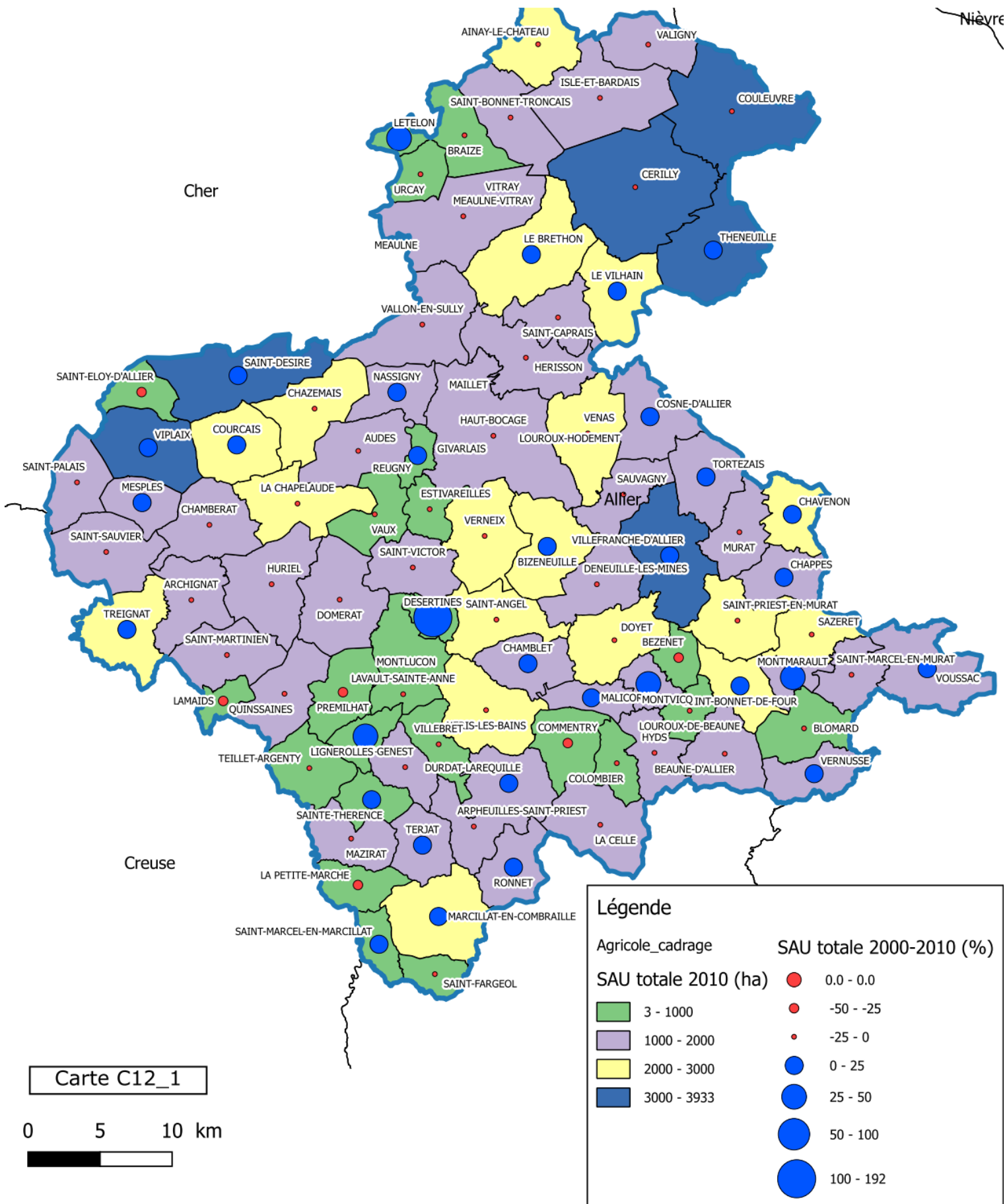

Carte C12_2 : Nombre d'exploitations 2010 par productivité (k€) et variation 2000-2010 % (AGRESTE 2010)

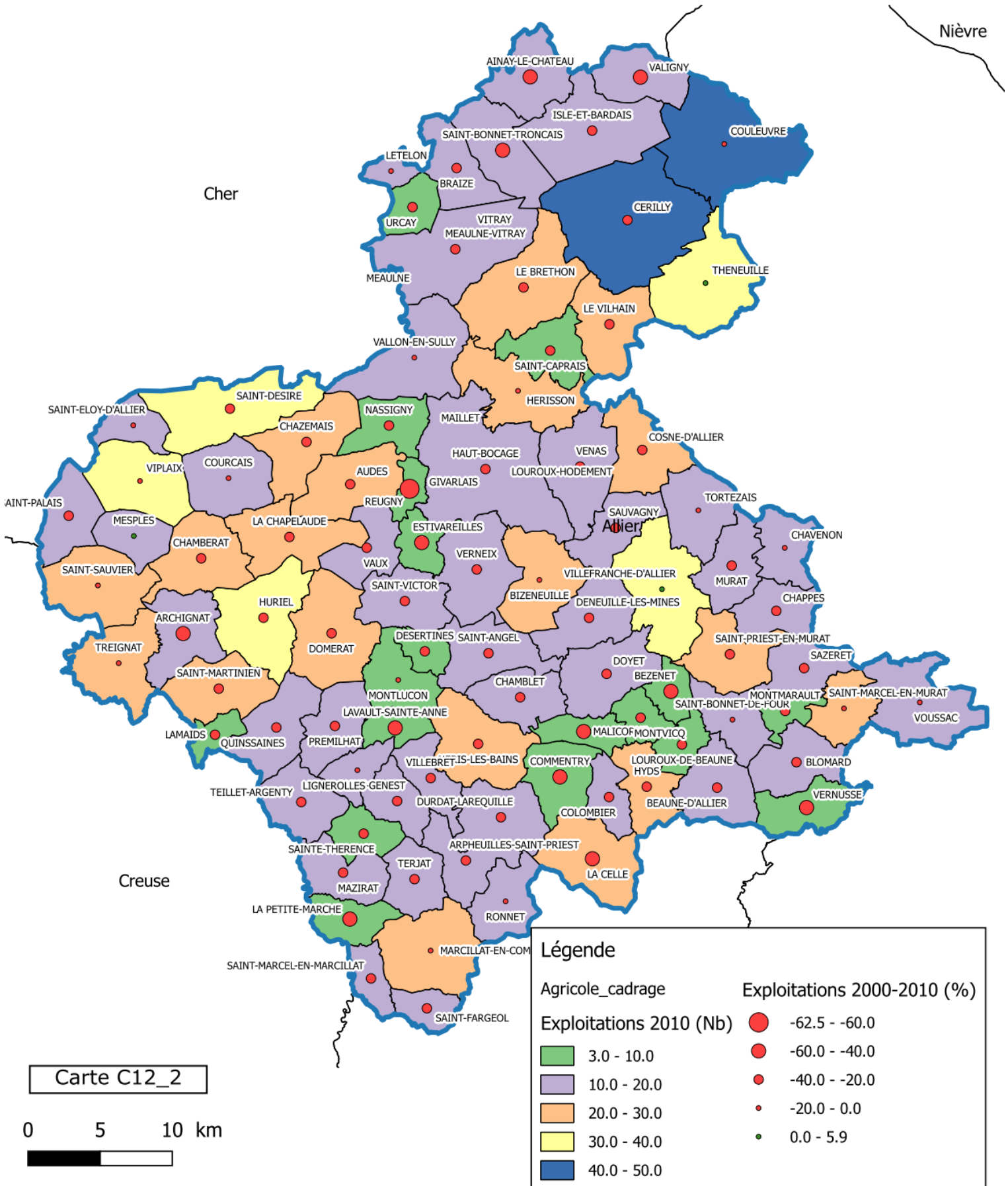

Carte C12_2

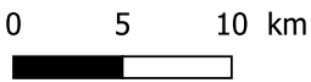

Carte C12_3 : SAU moyenne par exploitation 2010 et variation 2000-2010 % (AGRESTE 2010)

SAU : Surface Agricole Utile

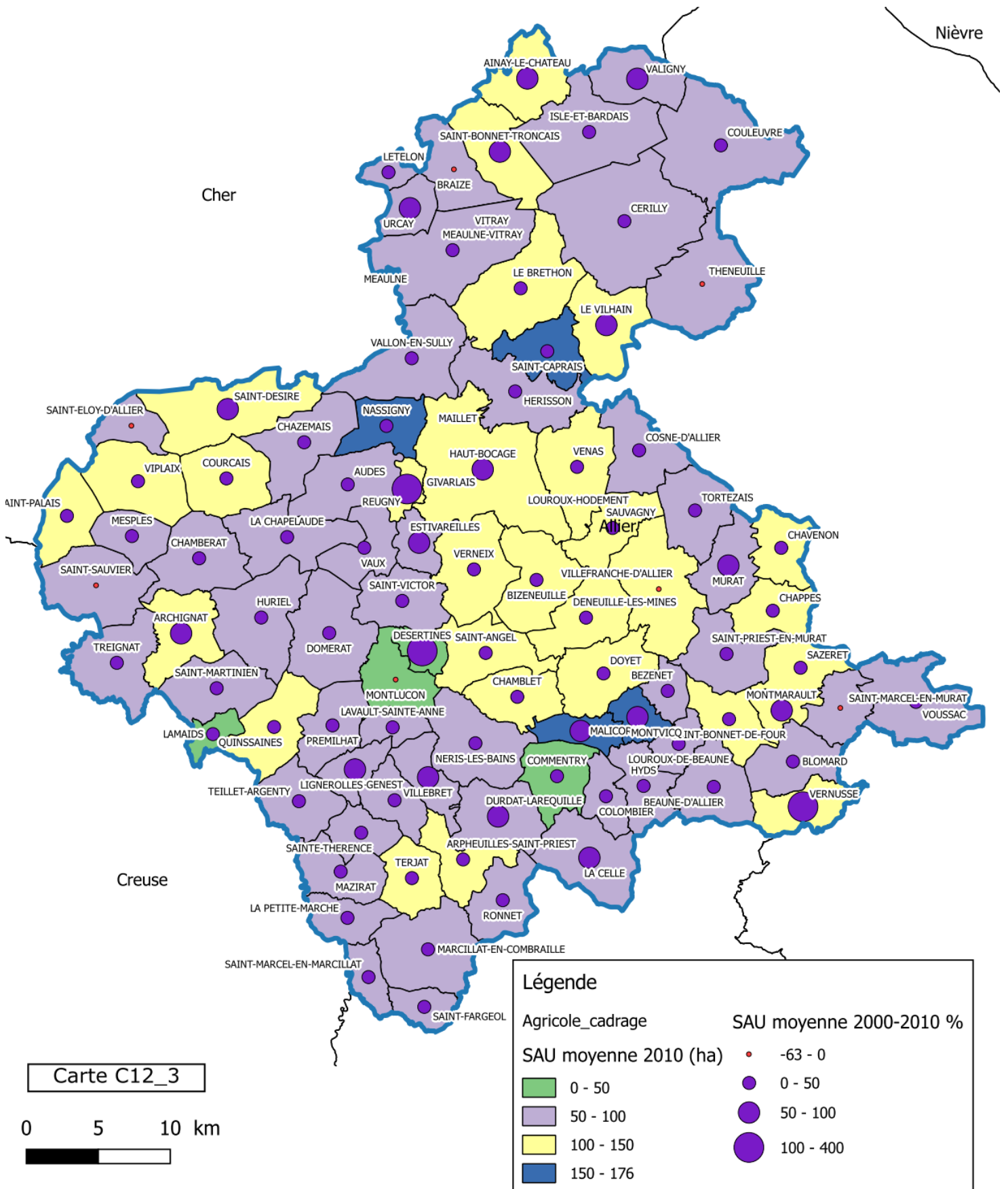

Carte C12_3

0 5 10 km

Carte C12_4 : PBS brute totale 2010 et variation 2000-2010 % (AGRESTE 2010)

PBS : Production Brute Standard

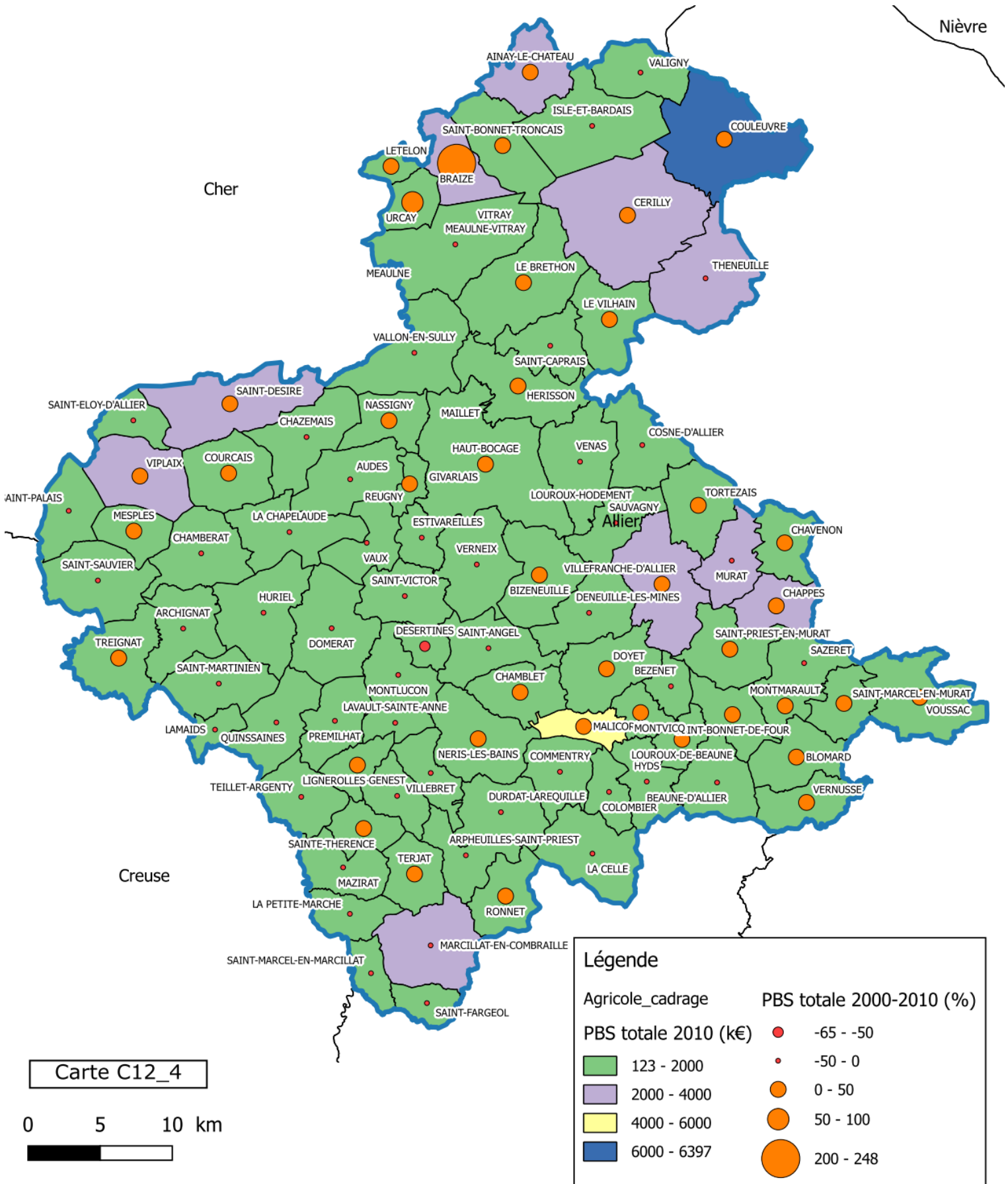

Carte C12_4

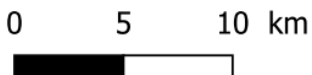

**Carte C12_5 : PBS moyenne par exploitation 2010 et variation 2000-2010 %
(AGRESTE 2010)**

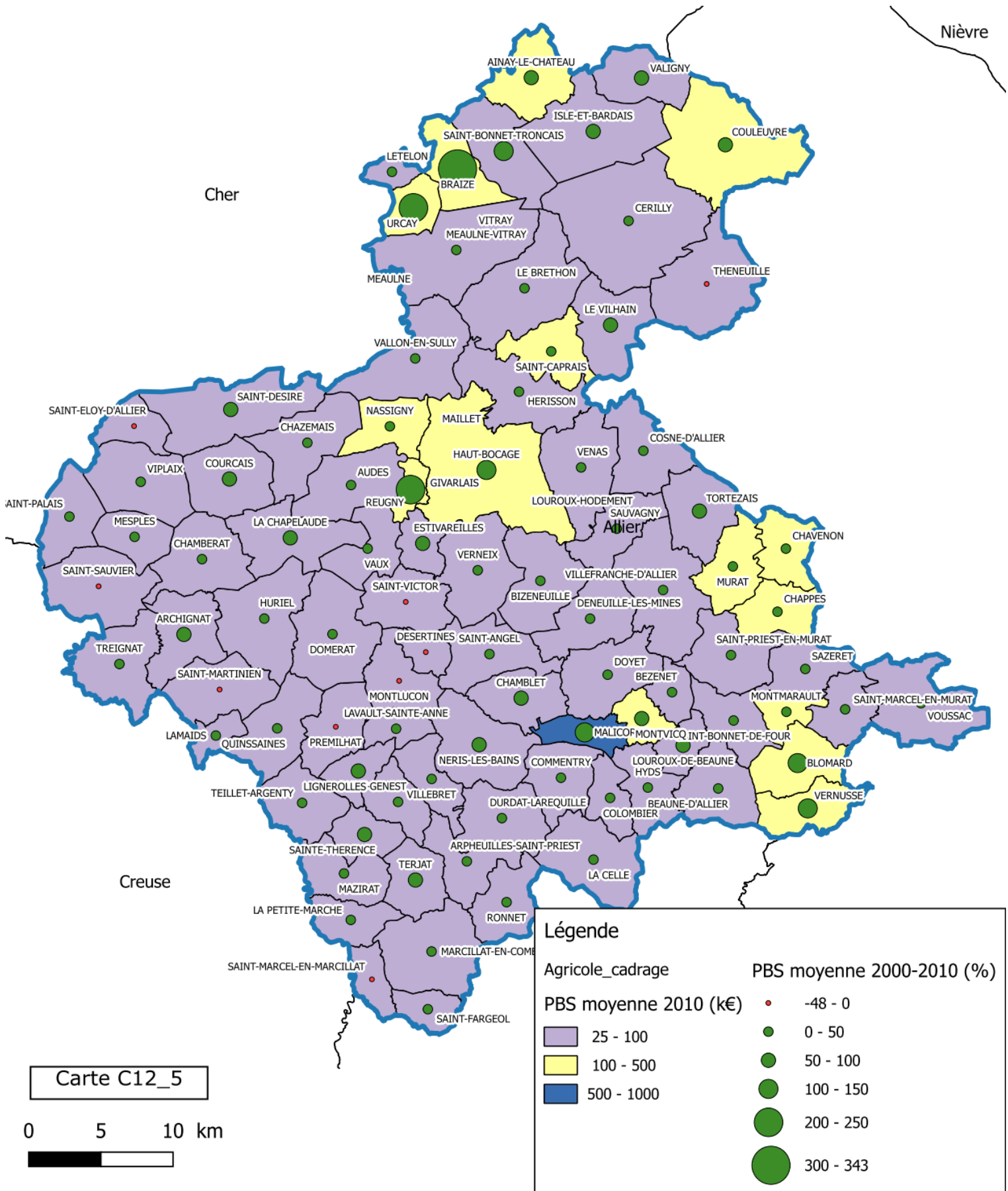

Carte C12_5

0 5 10 km

Carte C12_6 : Part dans la SAU des exploitations individuelles 2010 et variation 2000-2010 % (AGRESTE 2010)

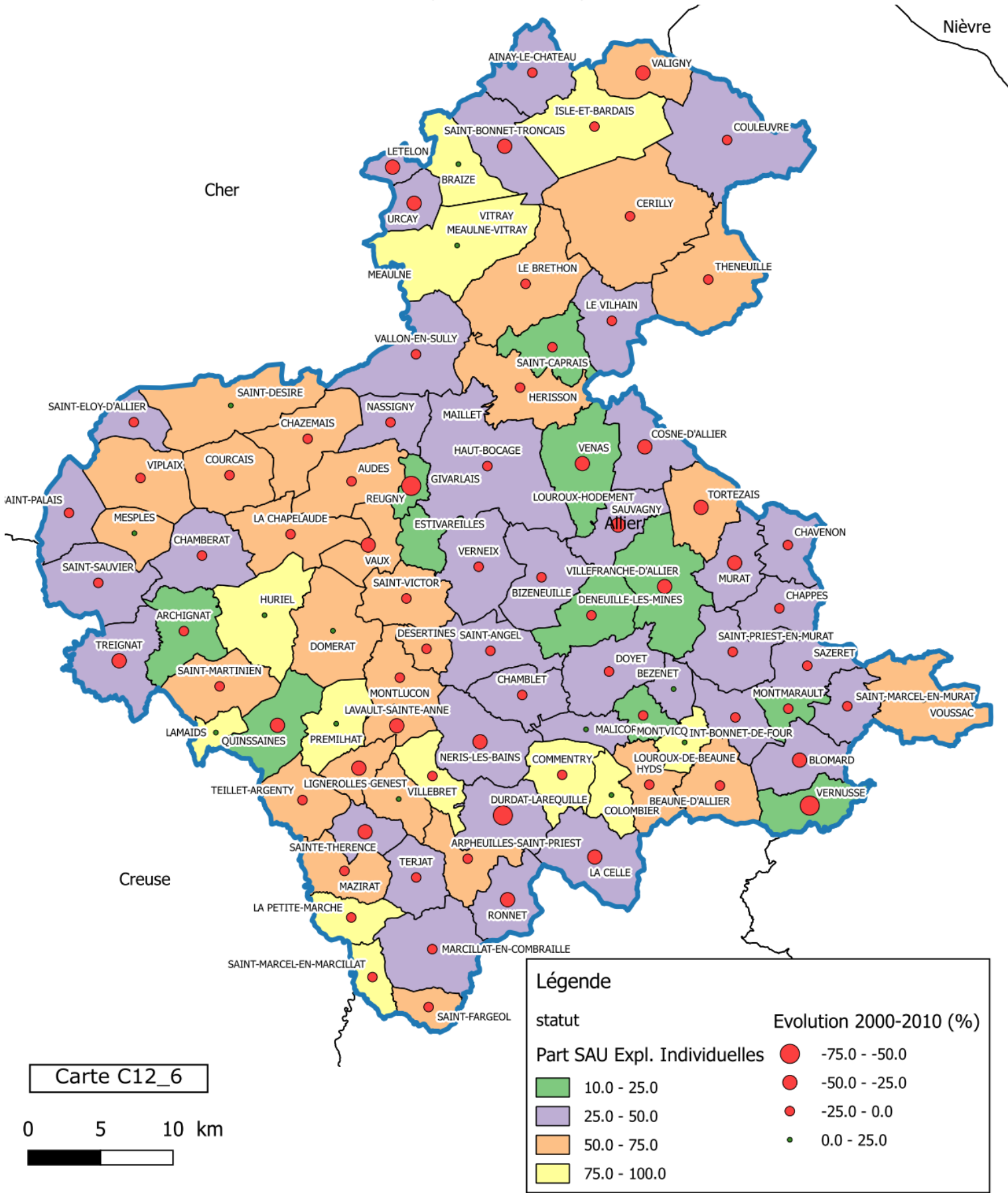

Carte C12_6

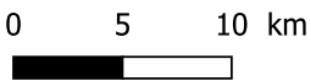

Carte C12_7 : Part dans la SAU du fermage en 2010 (AGRESTE 2010)

SAU : Surface Agricole Utile

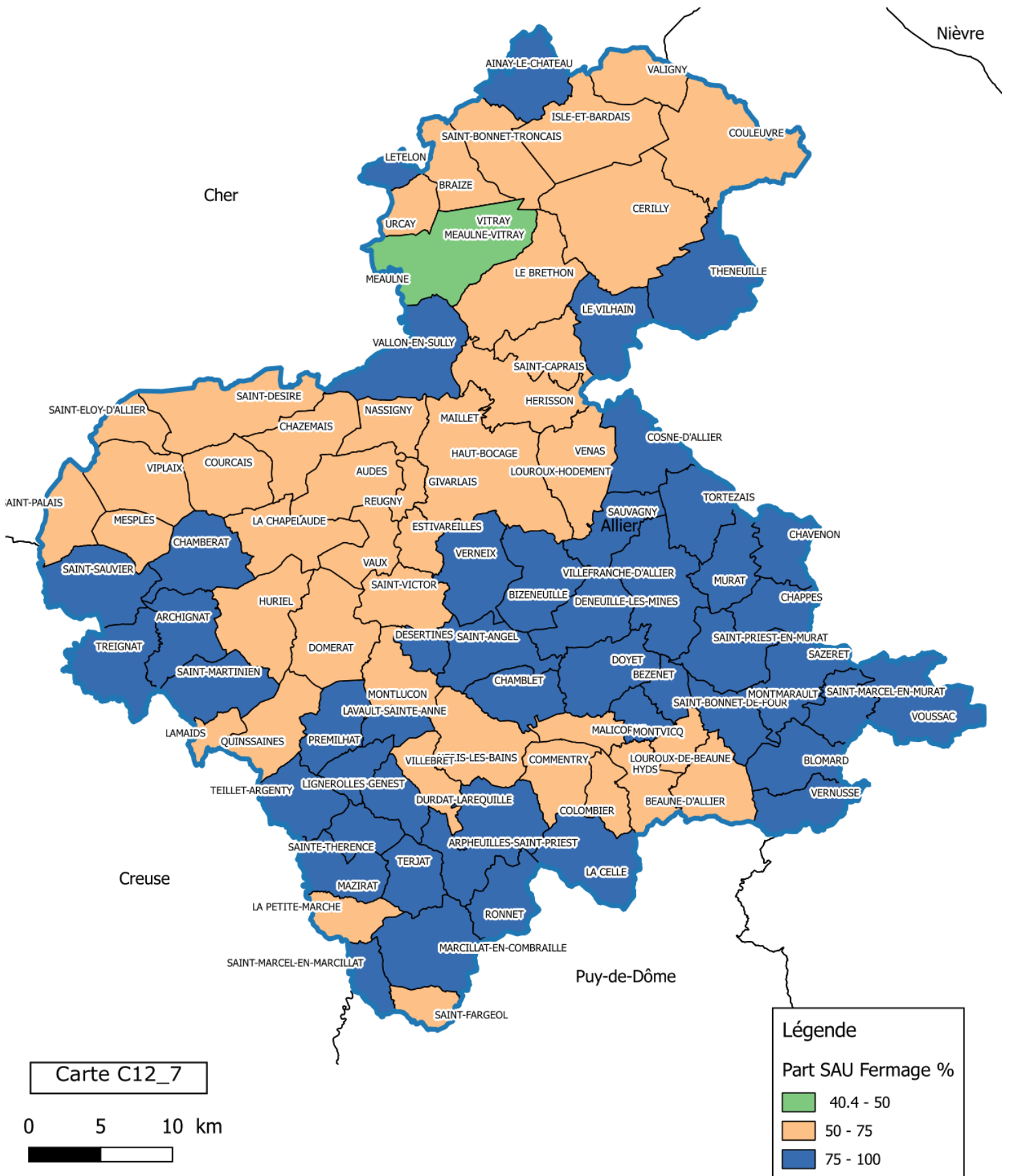

Carte C12_7

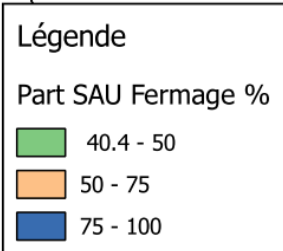
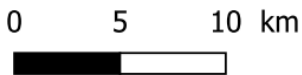

Carte C12_9 : Part des Exploitations avec brebis et nombre moyen de brebis par exploitation (AGRESTE 2010)

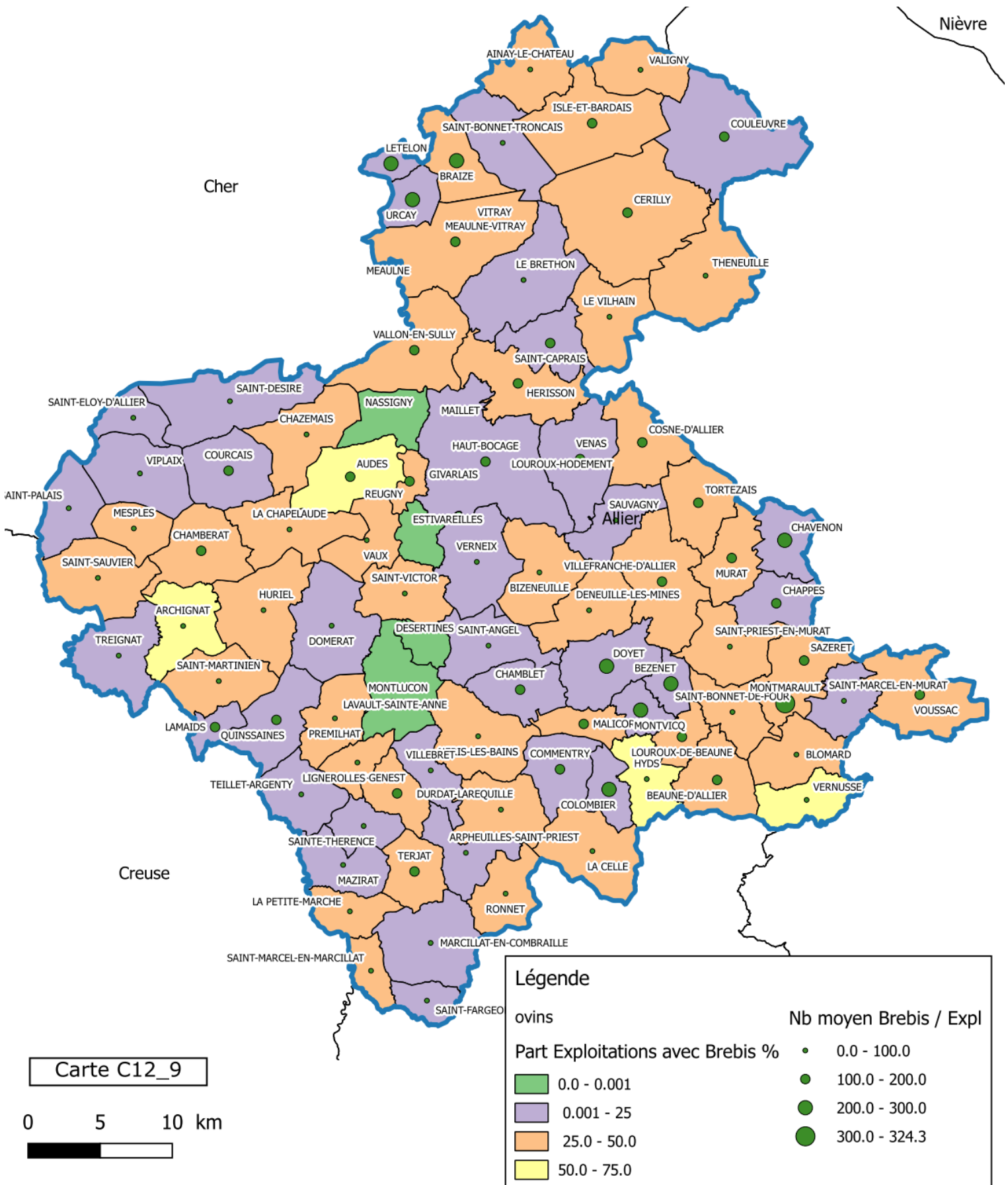

Carte C12_10 : Part des Exploitations avec chèvres et nombre moyen de chèvres par exploitation (AGRESTE 2010)

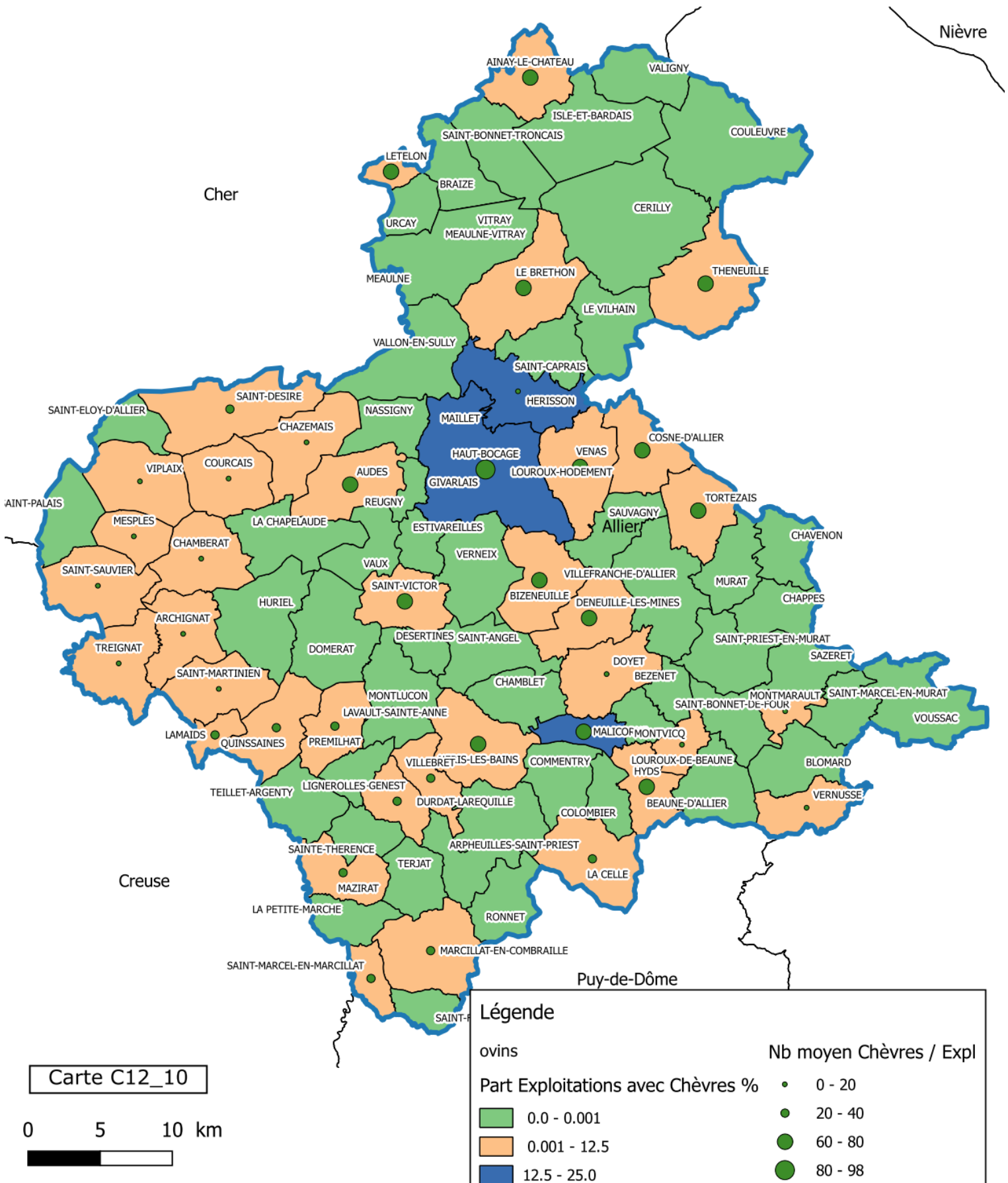

Carte C12_10

0 5 10 km

Carte C12_11 : Part des Exploitations avec vaches laitières et nombre moyen de vaches par exploitation (AGRESTE 2010)

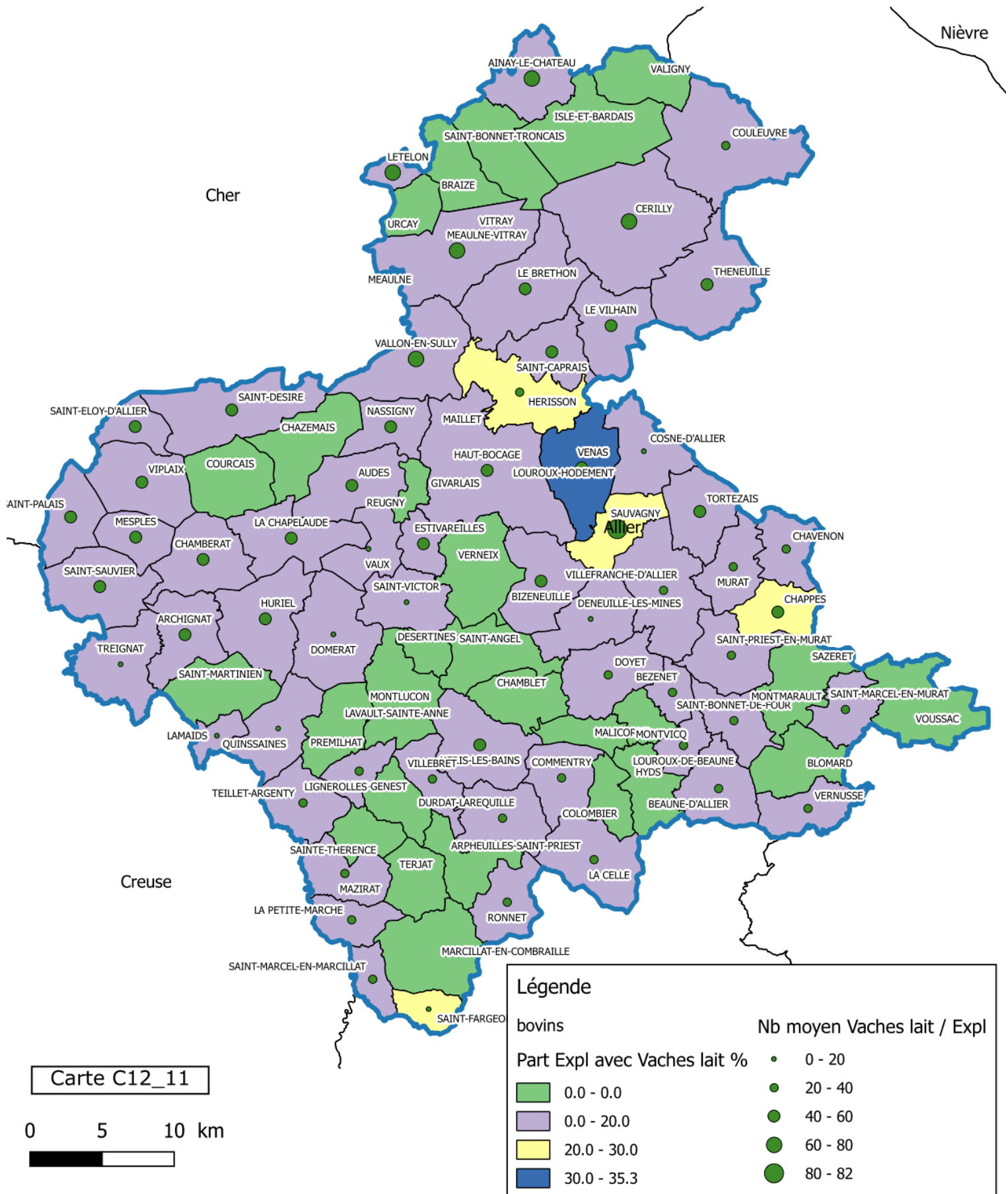

Carte C12_11

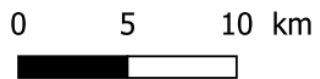

Carte C12_12 : Part des Exploitations avec vaches nourrices et nombre moyen de vaches par exploitation (AGRESTE 2010)

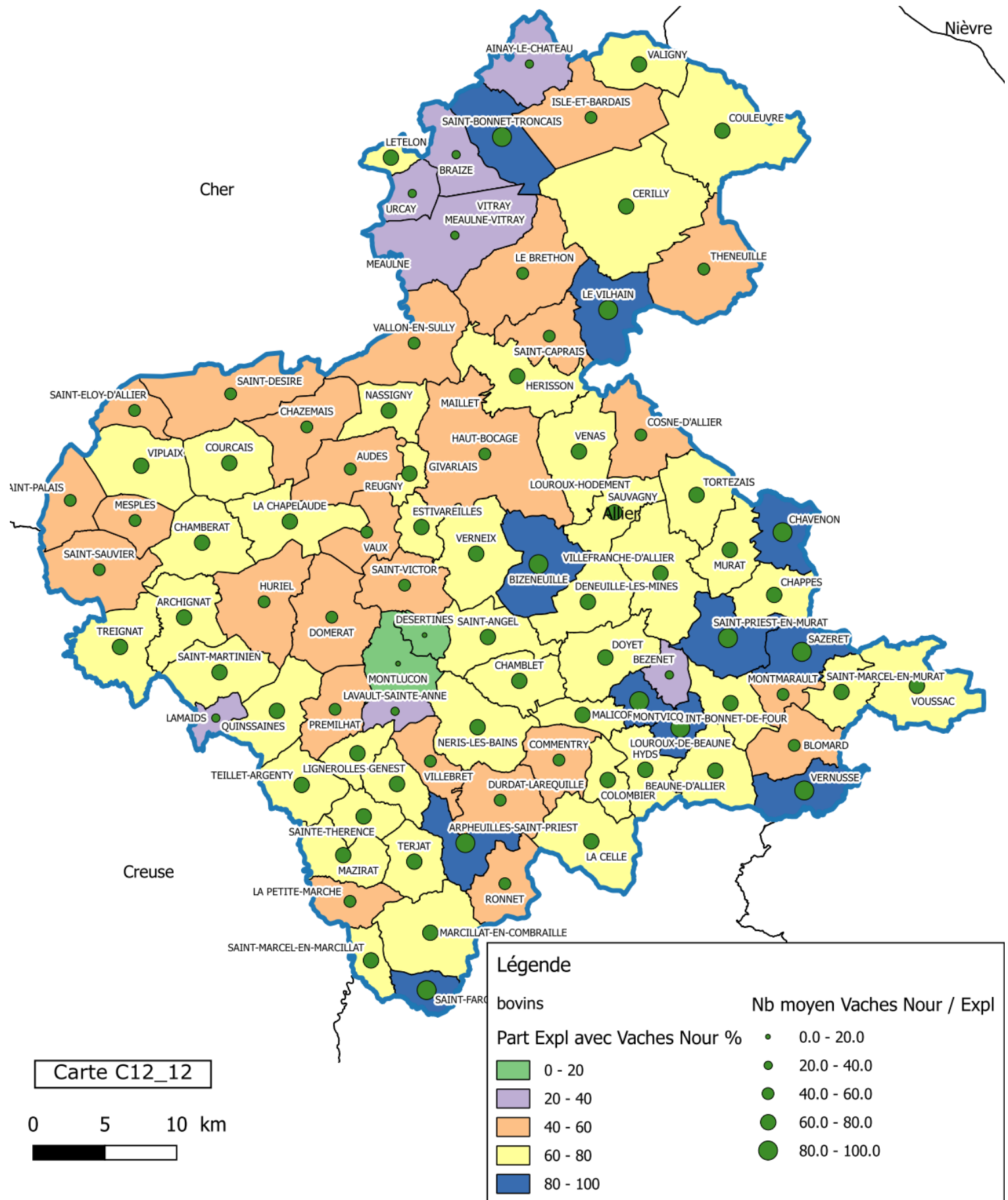

Carte C12_15 : Part de la superficie drainée 2010 (AGRESTE 2010)

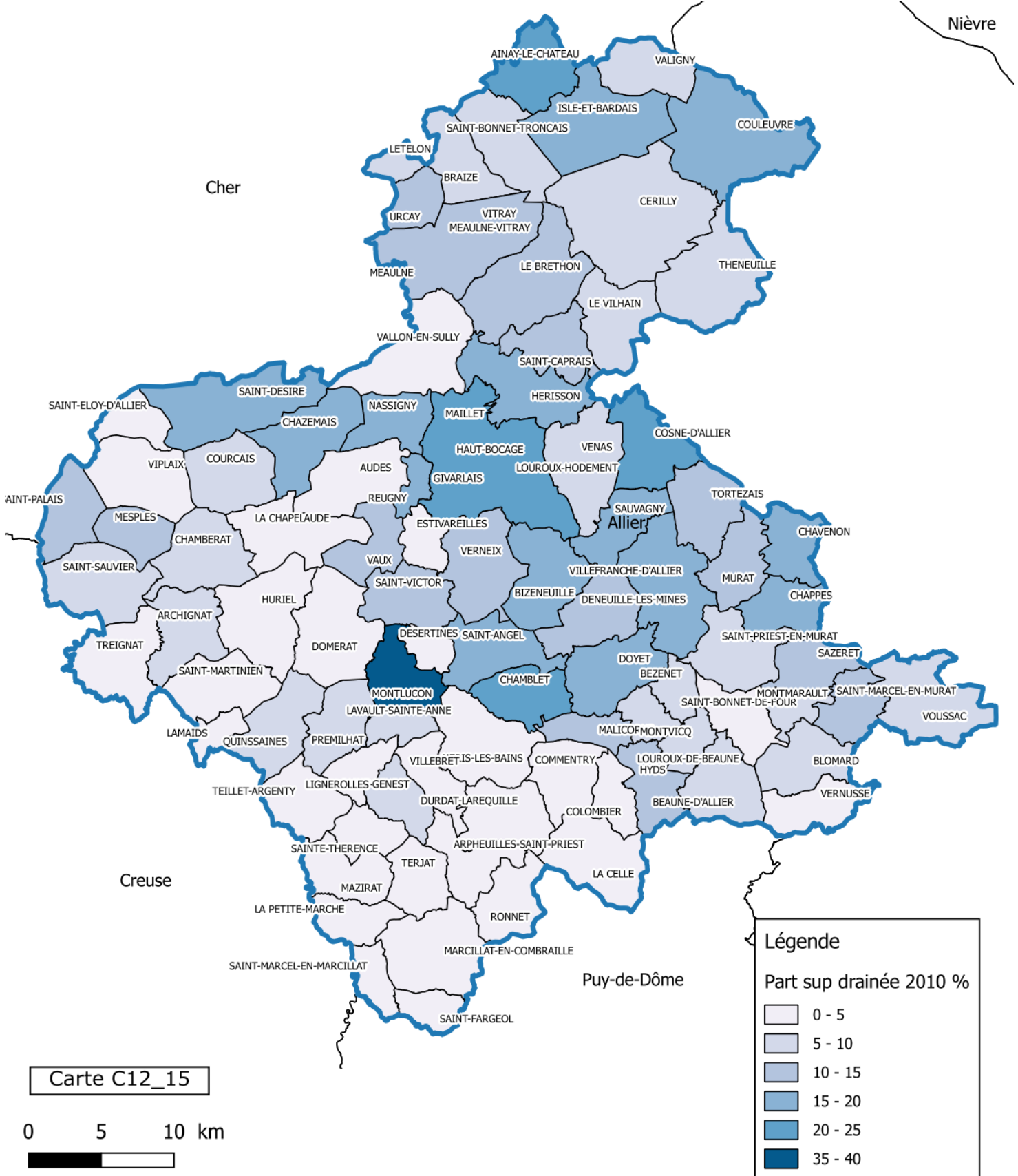

Carte C12_15

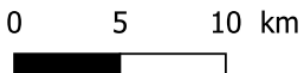

Carte C12_16 : Part des terres labourables dans la SAU et évolution 2000-2010 % (AGRESTE 2010)

SAU : Surface Agricole Utile

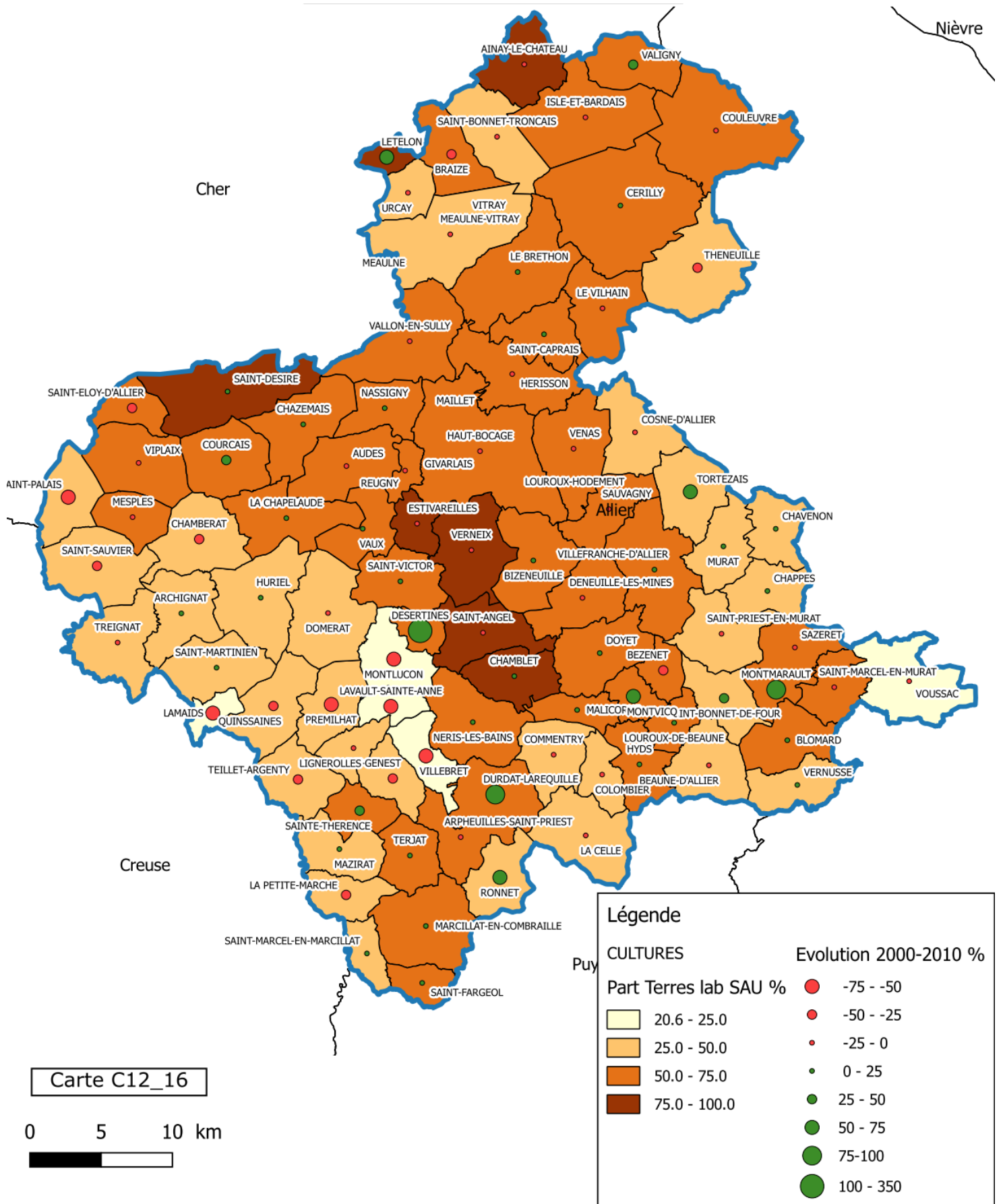

Carte C12_16

0 5 10 km



Carte C12_17 : Part des Surfaces Toujours en Herbe (STH) dans la SAU et évolution 2000-2010 % (AGRESTE 2010)

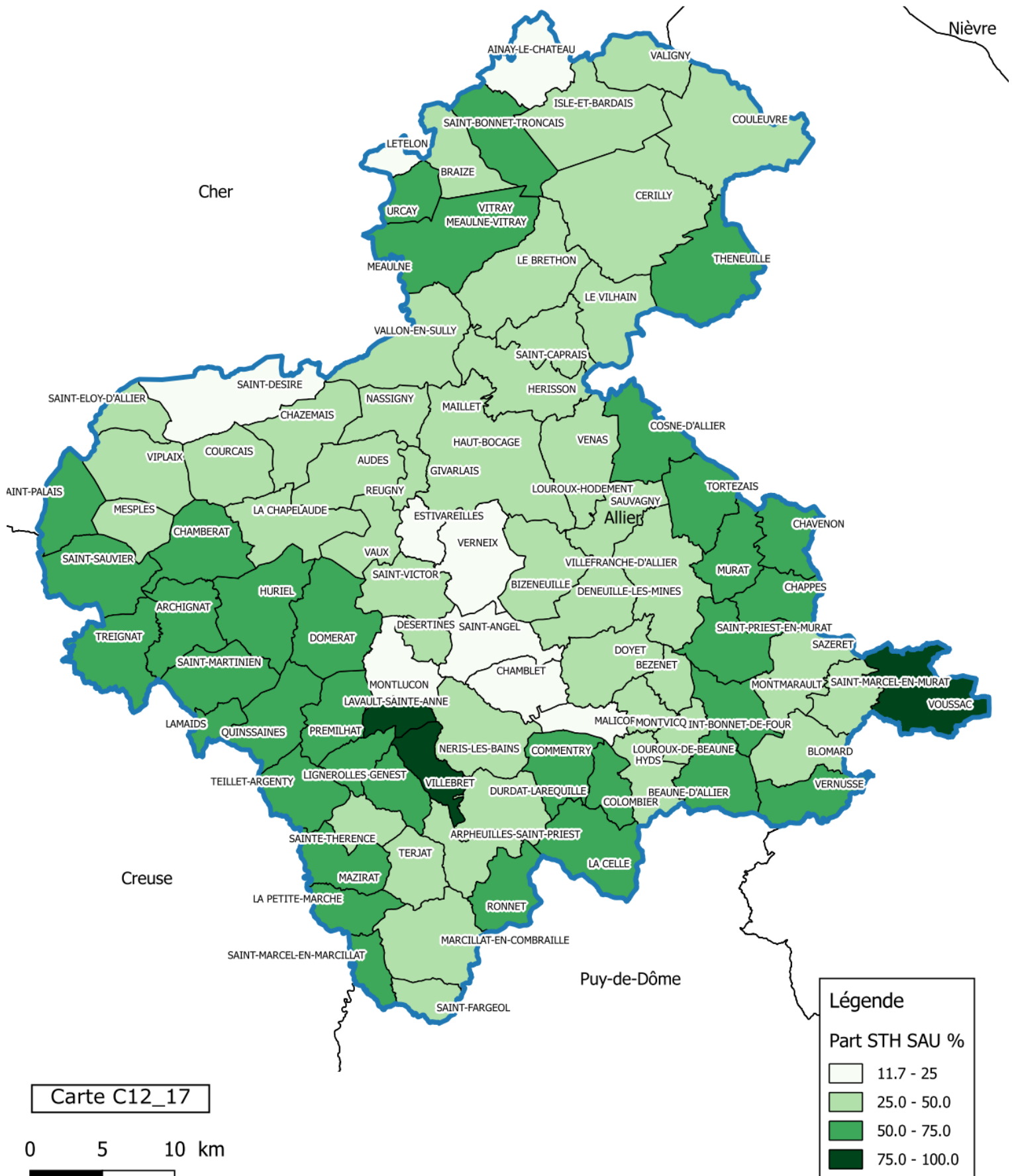

Carte C12_19 : Part des oléo-protéagineux dans la SAU 2010 (AGRESTE 2010)

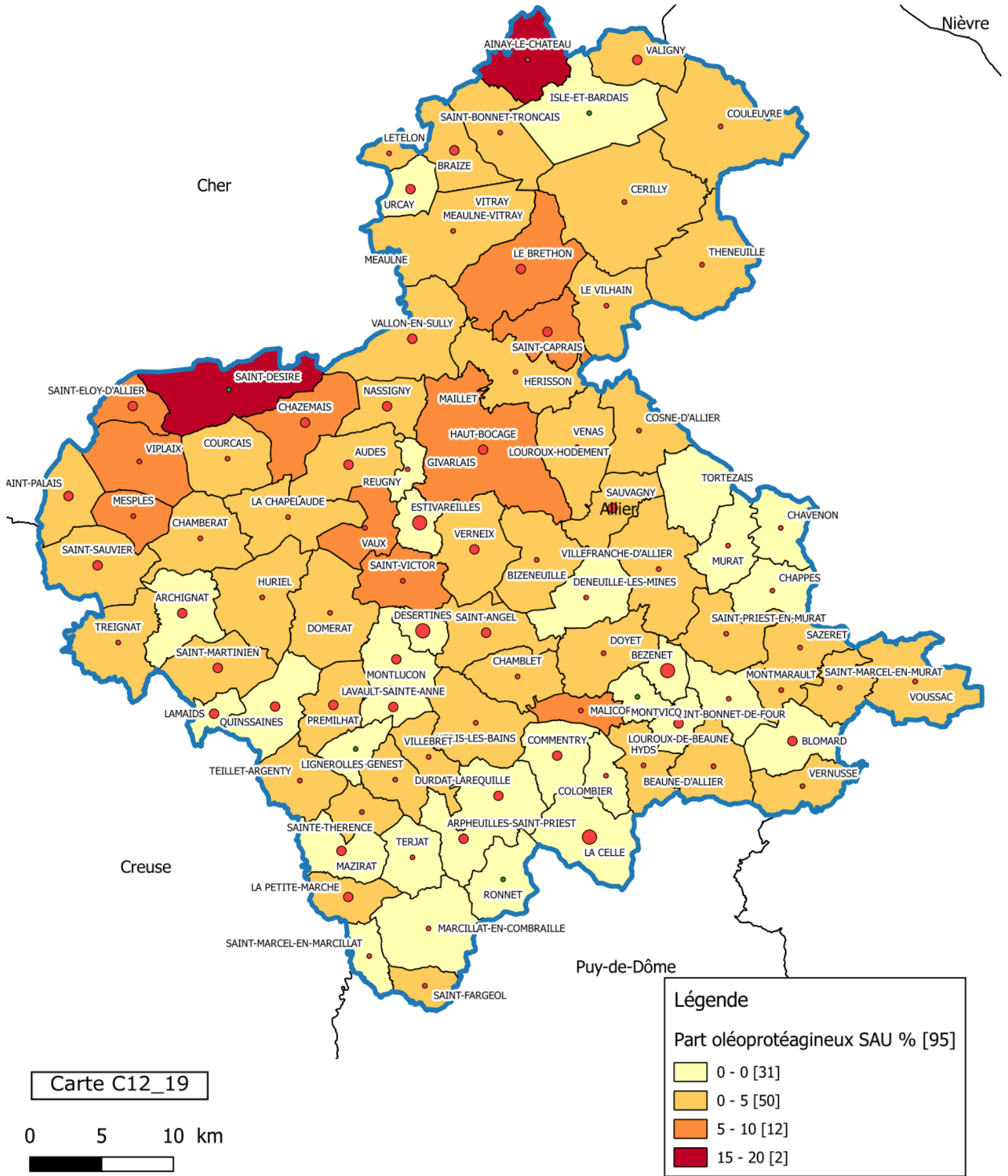

Carte C12_19

0 5 10 km

Carte C12_20 : Nombre d'UTA 2010 et évolution 2000-2010 % (AGRESTE 2010)

UTA : Unité de Travail Annuel

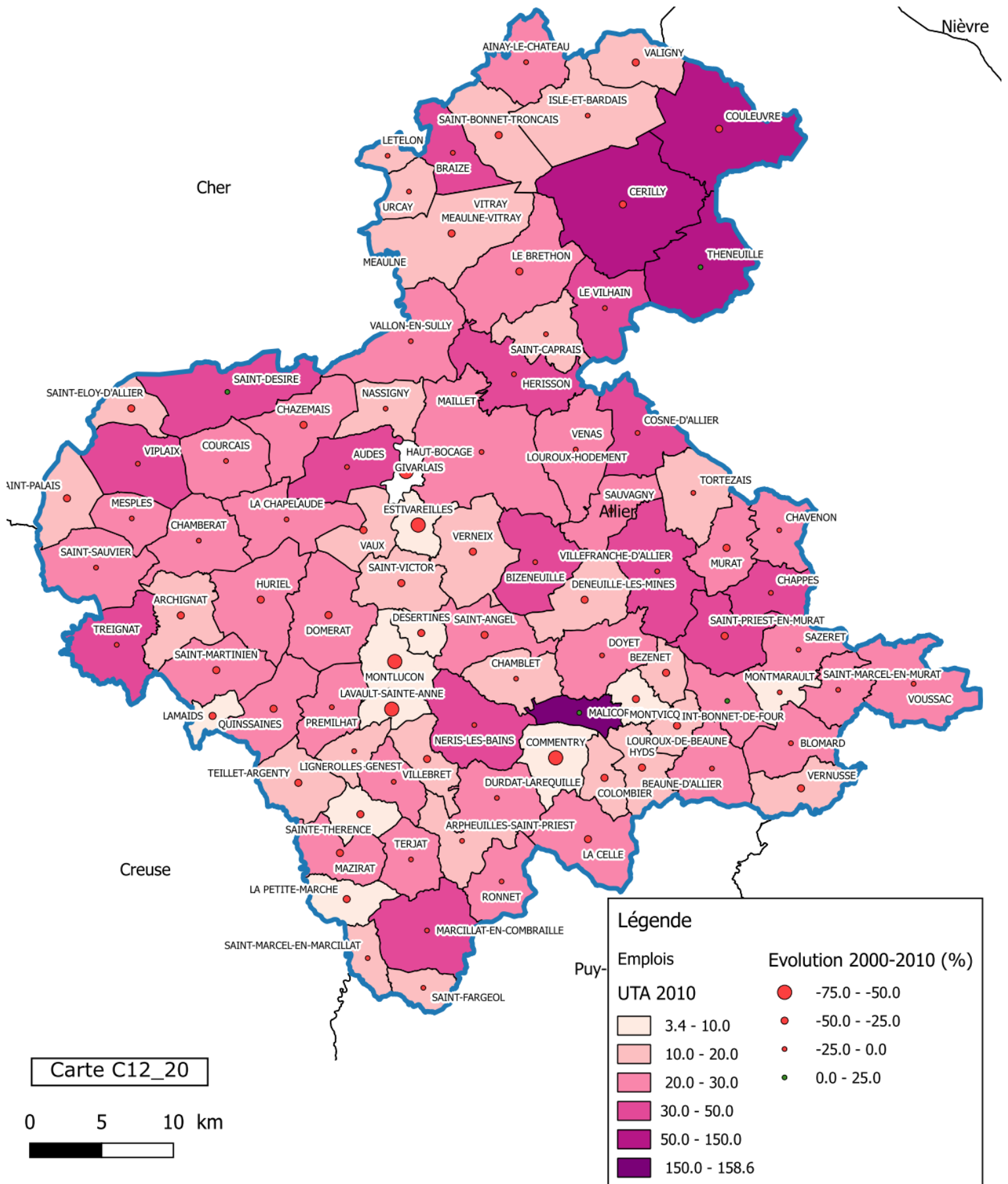

Carte C12_20

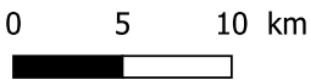

Légende	
Emplois UTA 2010	Evolution 2000-2010 (%)
	-75.0 - -50.0
	-50.0 - -25.0
	-25.0 - 0.0
	0.0 - 25.0

Carte C12_21 : Nombre de moyennes et grandes exploitations en 2010 et évolution 2000-2010 % (AGRESTE 2010)

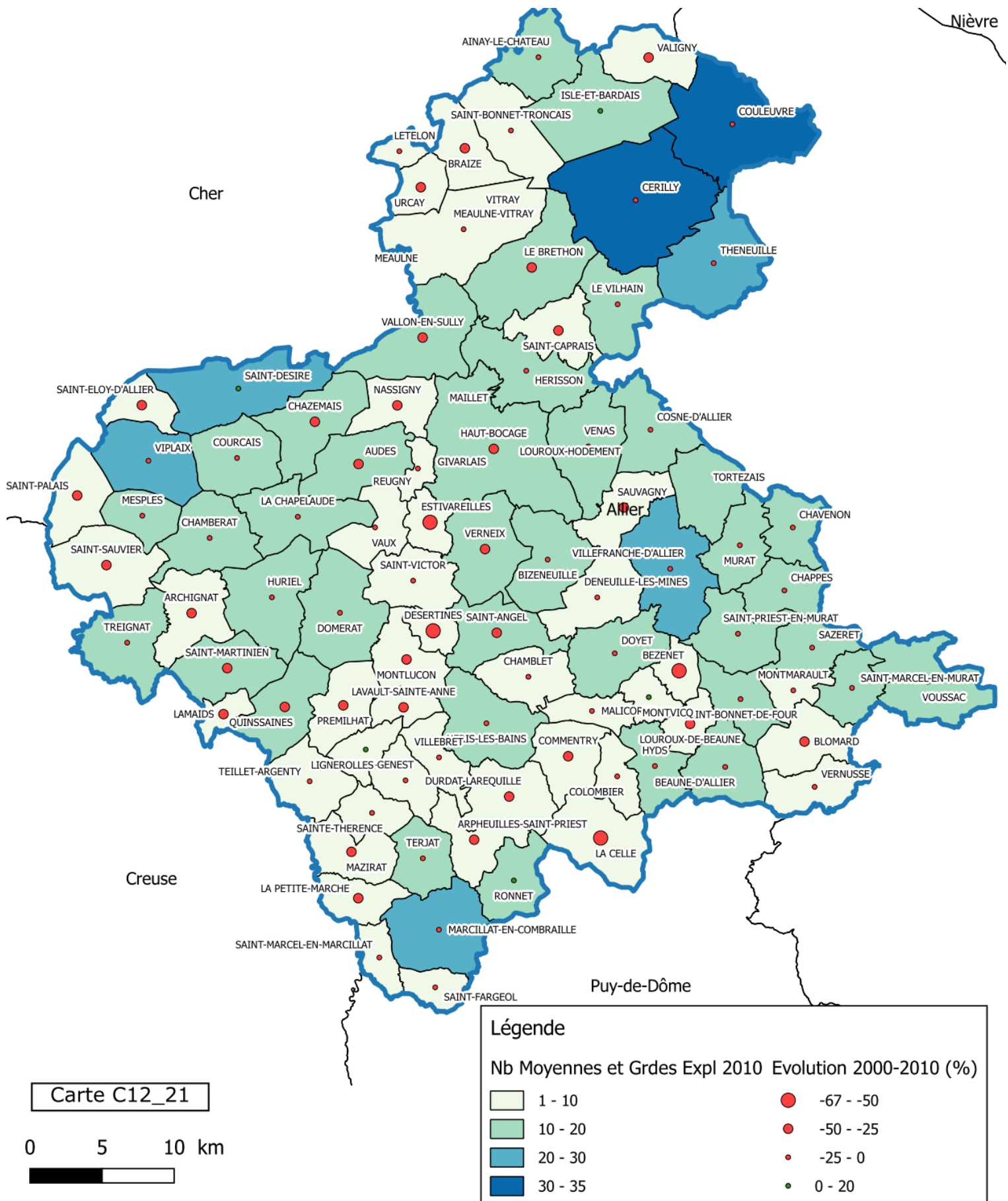

Carte C12_21

0 5 10 km



Carte C12_22 : Connaissance de l'Appareil Productif en 2015, nombre d'établissements agricoles (INSEE 08/2017)

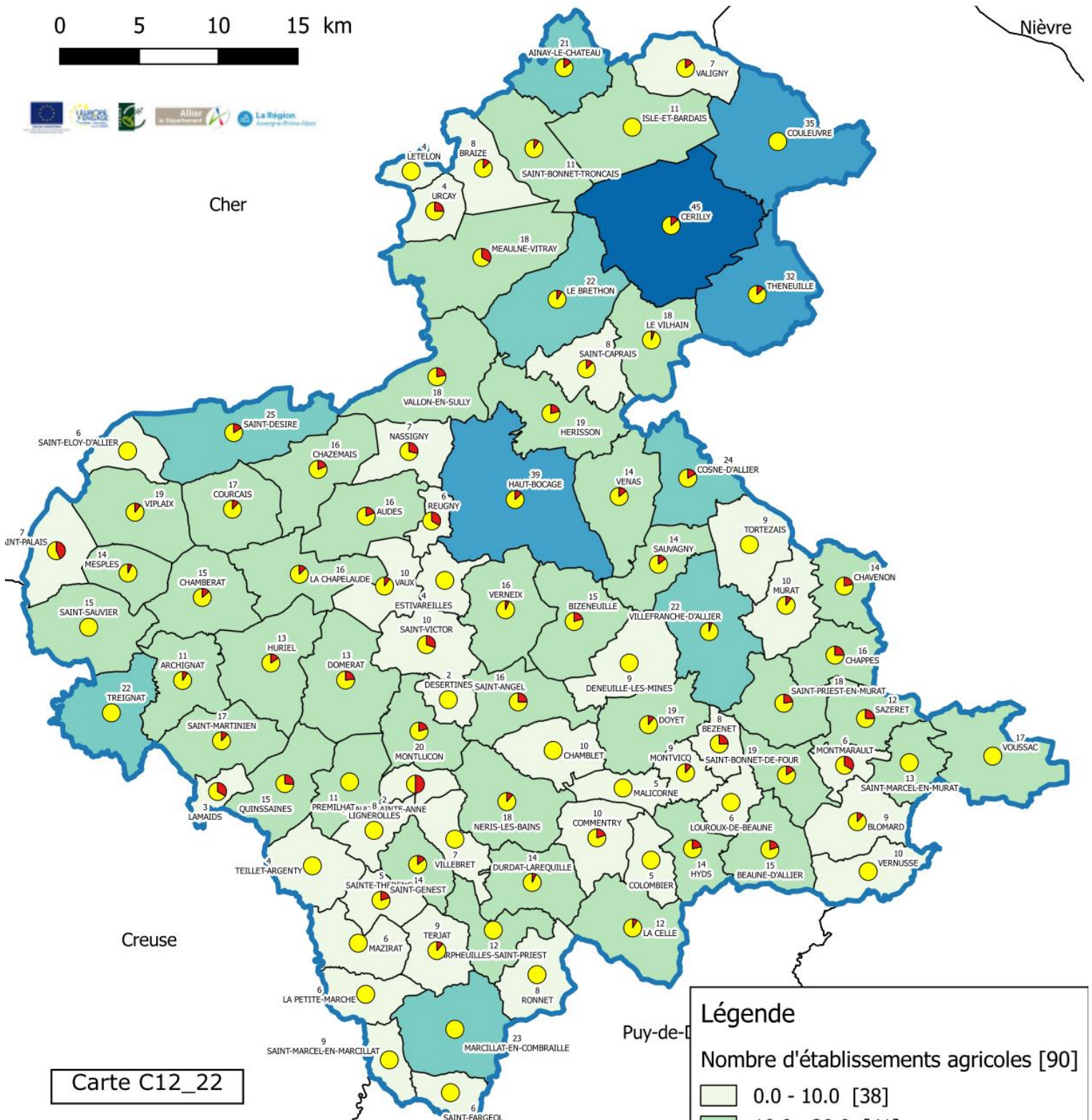
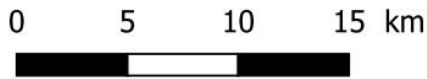

Carte C12_22

INSEE, CLAP 2015			
EPCI	Nb d'établissements agricoles	0 salarié	1-10 salarié
Commentry Montmarault Nèris Communauté	428	373	55
CC Pays de Tronçais	263	232	31
CC Pays d'Huriel	213	189	24
Montluçon Communauté	193	173	20
CC Val de Cher	100	83	17
TOTAUX	1197	1050	147

Légende

Nombre d'établissements agricoles [90]

- 0.0 - 10.0 [38]
- 10.0 - 20.0 [41]
- 20.0 - 30.0 [7]
- 30.0 - 40.0 [3]
- 40.0 - 45.0 [1]
- sans salarié
- 1-9 salarié

Carte C12_23 : Connaissance de l'Appareil Productif en 2015, nombre d'ETP par commune (INSEE 08/2017)

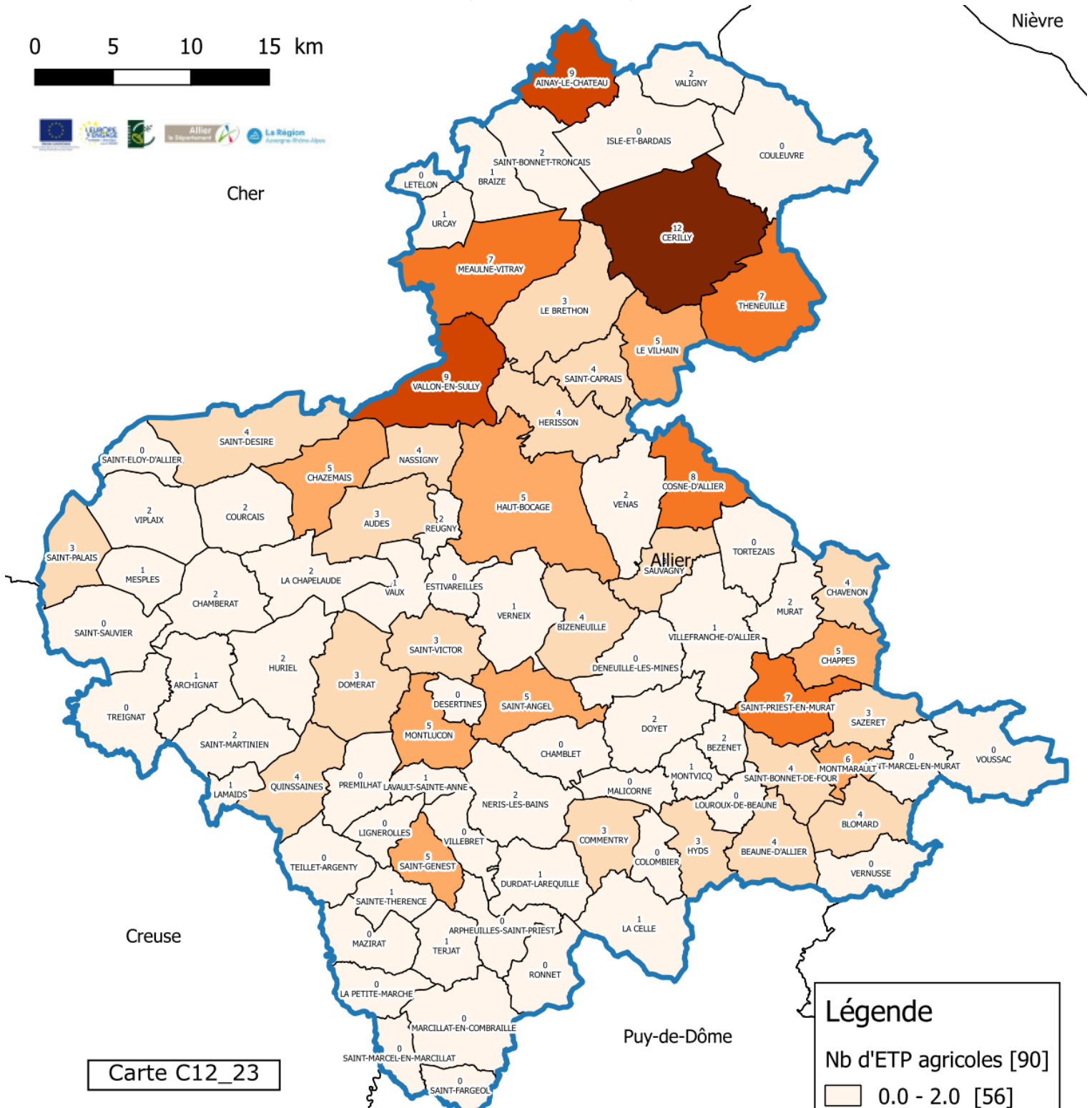

Carte C12_23

Légende	
Nb d'ETP agricoles [90]	
	0.0 - 2.0 [56]
	2.0 - 4.0 [19]
	4.0 - 6.0 [8]
	6.0 - 8.0 [4]
	8.0 - 10.0 [2]
	10.0 - 12.0 [1]

INSEE, CLAP 2015, ETP	
EPCI	Nb d'ETP (établissement 1-9 salarié uniquement)
Commentry Montmarault Nérès Communauté	78
CC Pays de Tronçais	57
CC Pays d'Huriel	26
Montluçon Communauté	24
CC Val de Cher	24
TOTAUX	209

Carte C12_24 : Régistre Parcellaire Graphique 2014 (déclarations PAC)

RPG PETR	SAU ha	%
PRAIRIES PERMANENTES	60 794,73	42,10%
PRAIRIES TEMPORAIRES	55 738,78	38,60%
BLE TENDRE	8 015,65	5,55%
AUTRES CEREALES	6 781,87	4,70%
MAIS GRAIN ET ENSILAGE	5 961,51	4,13%
ORGE	3 395,41	2,35%
COLZA	2 310,84	1,60%
TOURNESOL	583,04	0,40%
DIVERS	302,17	0,21%
PROTEAGINEUX	255,90	0,18%
FOURRAGE	119,14	0,08%
AUTRES GELS	82,16	0,06%
SEMENCES	29,97	0,02%
ESTIVES LANDES	14,05	0,01%
LEGUMES - FLEURS	7,27	0,01%
VERGERS	6,89	0,00%
VIGNES	2,50	0,00%
AUTRES OLEAGINEUX	1,98	0,00%
LEGUMINEUSES A GRAINS	1,19	0,00%
FRUITS A COQUE	0,23	0,00%
TOTAL SAU PETR	144 405,27	100,00%
66,34% SURFACE PETR		217670

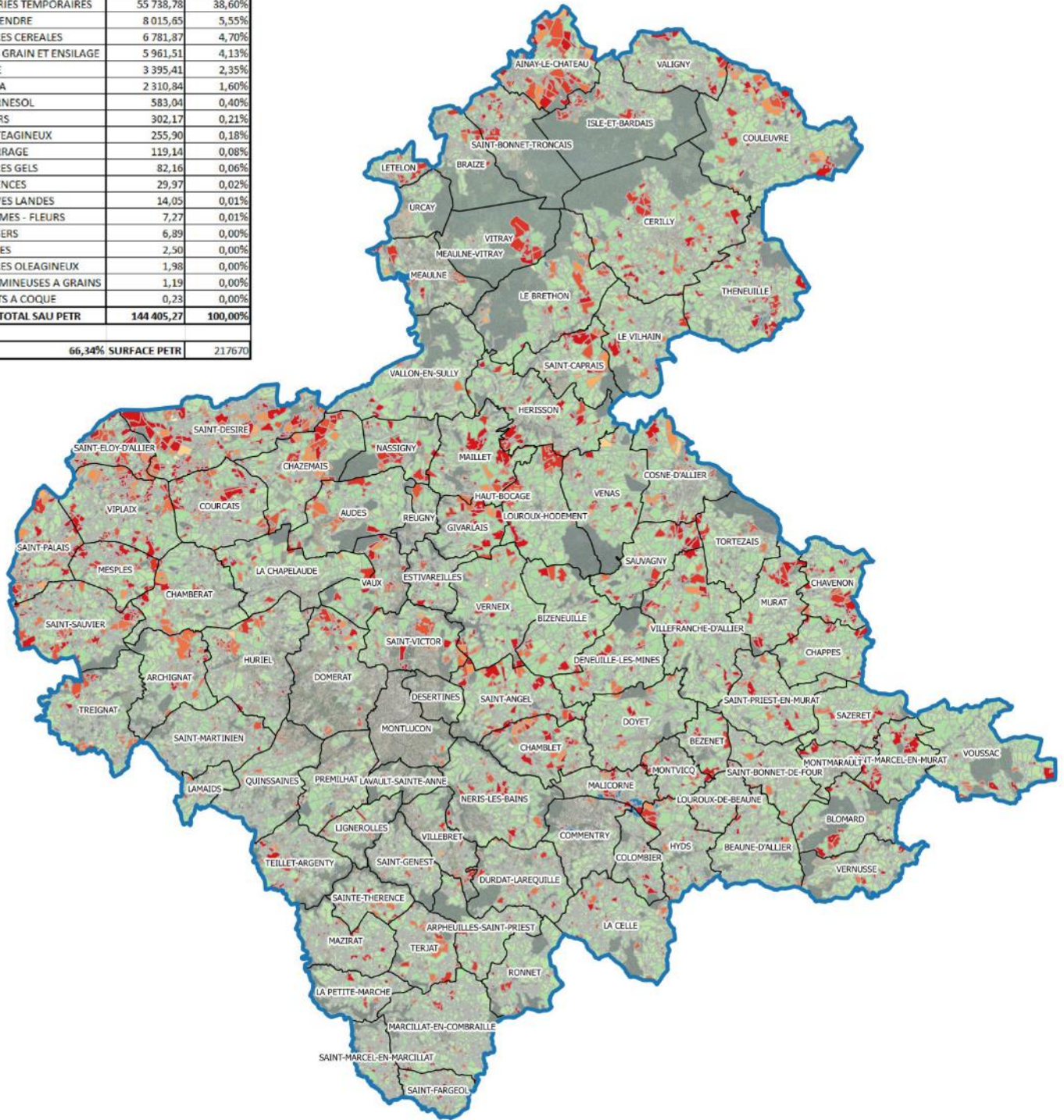

Légende

■ ILOTS_ANONYMES_PETR	■ AUTRES OLEAGINEUX	■ PRAIRIES PERMANENTES
■ BLE TENDRE	■ PROTEAGINEUX	■ PRAIRIES TEMPORAIRES
■ MAIS GRAIN ET ENSILAGE	■ SEMENCES	■ VERGERS
■ ORGE	■ AUTRES GELS	■ VIGNES
■ AUTRES CEREALES	■ LEGUMINEUSES A GRAINS	■ FRUITS A COQUE
■ COLZA	■ FOURRAGE	■ LEGUMES - FLEURS
■ TOURNESOL	■ ESTIVES LANDES	■ DIVERS

Carte C12_24

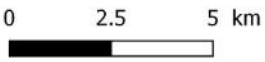

Carte C12_25 : Régistre Parcellaire Graphique 2016 (déclarations PAC)

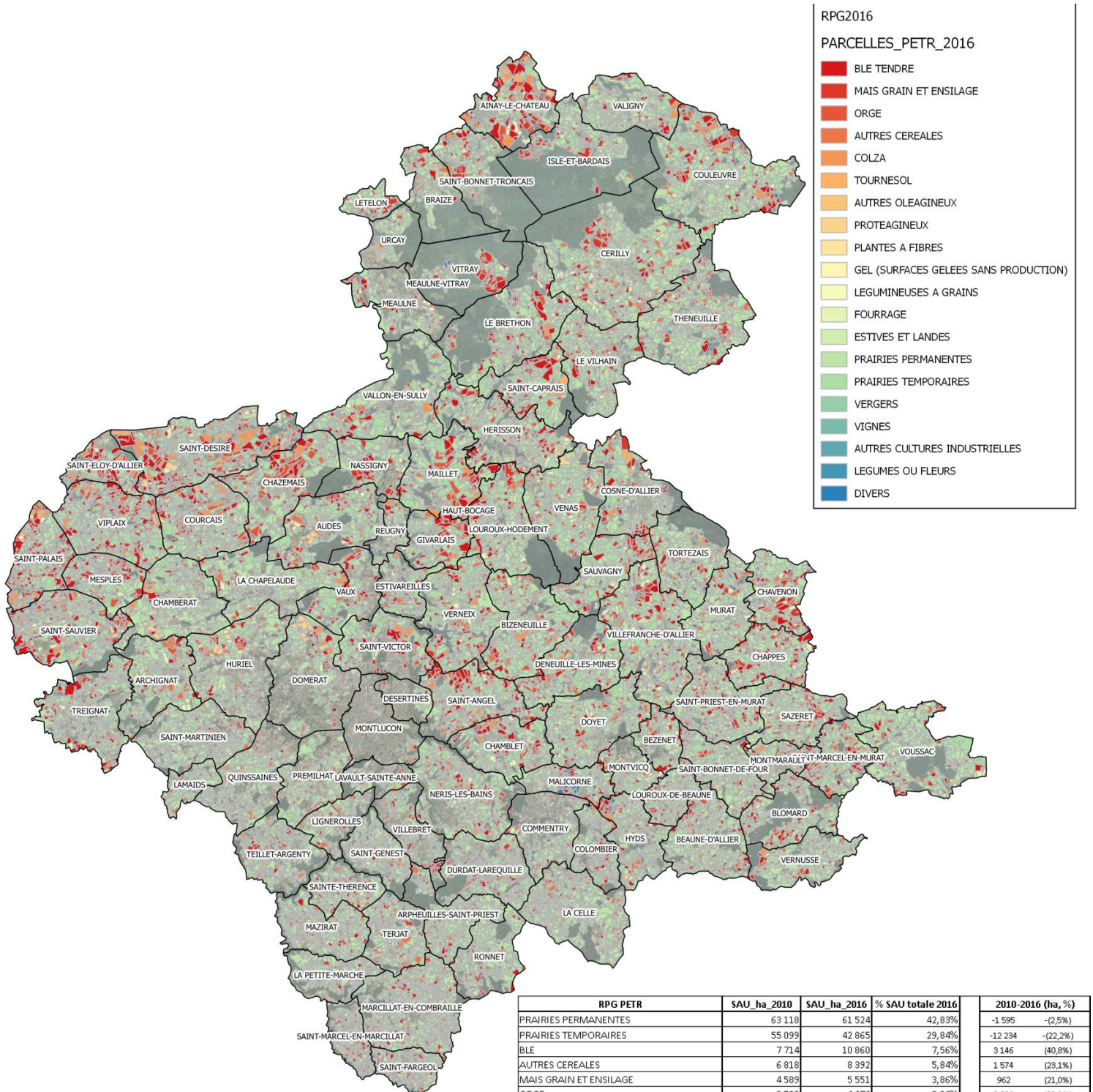

RPG2016

PARCELLES_PETR_2016

- BLE TENDRE
- MAIS GRAIN ET ENSILAGE
- ORGE
- AUTRES CEREALES
- COLZA
- TOURNESOL
- AUTRES OLEAGINEUX
- PROTEAGINEUX
- PLANTES A FIBRES
- GEL (SURFACES GELEES SANS PRODUCTION)
- LEGUMINEUSES A GRAINS
- FOURRAGE
- ESTIVES ET LANDES
- PRAIRIES PERMANENTES
- PRAIRIES TEMPORAIRES
- VERGERS
- VIGNES
- AUTRES CULTURES INDUSTRIELLES
- LEGUMES OU FLEURS
- DIVERS

RPG PETR	SAU_ha_2010	SAU_ha_2016	% SAU totale 2016	2010-2016 (ha, %)
PRAIRIES PERMANENTES	63 118	61 524	42,83%	-1 595 (-2,5%)
PRAIRIES TEMPORAIRES	55 099	42 865	29,84%	-12 234 (-22,2%)
BLE	7 714	10 860	7,56%	3 146 (40,8%)
AUTRES CEREALES	6 818	8 392	5,84%	1 574 (23,1%)
MAIS GRAIN ET ENSILAGE	4 589	5 551	3,86%	962 (21,0%)
ORGE	2 582	4 676	3,26%	2 094 (81,1%)
FOURRAGE	166	4 565	3,18%	4 398 (2 641,9%)
COLZA	2 535	2 504	1,74%	-31 (-1,2%)
PROTEAGINEUX	351	708	0,49%	357 (101,8%)
DIVERS	464	583	0,41%	119 (25,7%)
GEL (SURFACES GELEES SANS PRODUCTION)	293	468	0,33%	174 (59,4%)
TOURNESOL	796	465	0,32%	-331 (-41,6%)
ESTIVES ET LANDES	19	350	0,24%	331 (1 700,7%)
AUTRES OLEAGINEUX	0	71	0,05%	71
LEGUMES OU FLEURS	4	20	0,01%	16 (367,7%)
AUTRES CULTURES INDUSTRIELLES	1	14	0,01%	13 (1 287,1%)
LEGUMINEUSES A GRAINS	0	12	0,01%	12
VERGERS	3	8	0,01%	5 (151,2%)
PLANTES A FIBRES	0	4	0,00%	4
VIGNES	3	2	0,00%	-1 (-17,4%)
SEMENCES	1	0		-1 (-100,0%)
TOTAL SAU PETR	144 557	143 640	100,00%	-917 (-0,6%)

66% SURFACE PETR (217 670 ha)

Carte C12_25

0 2.5 5 km



C13 - Cartes liées au numérique

Carte C13_1 : ADSL Bas Débit >3 mais <8Mo/s (Observatoire France Très Haut-Débit 06/2017)

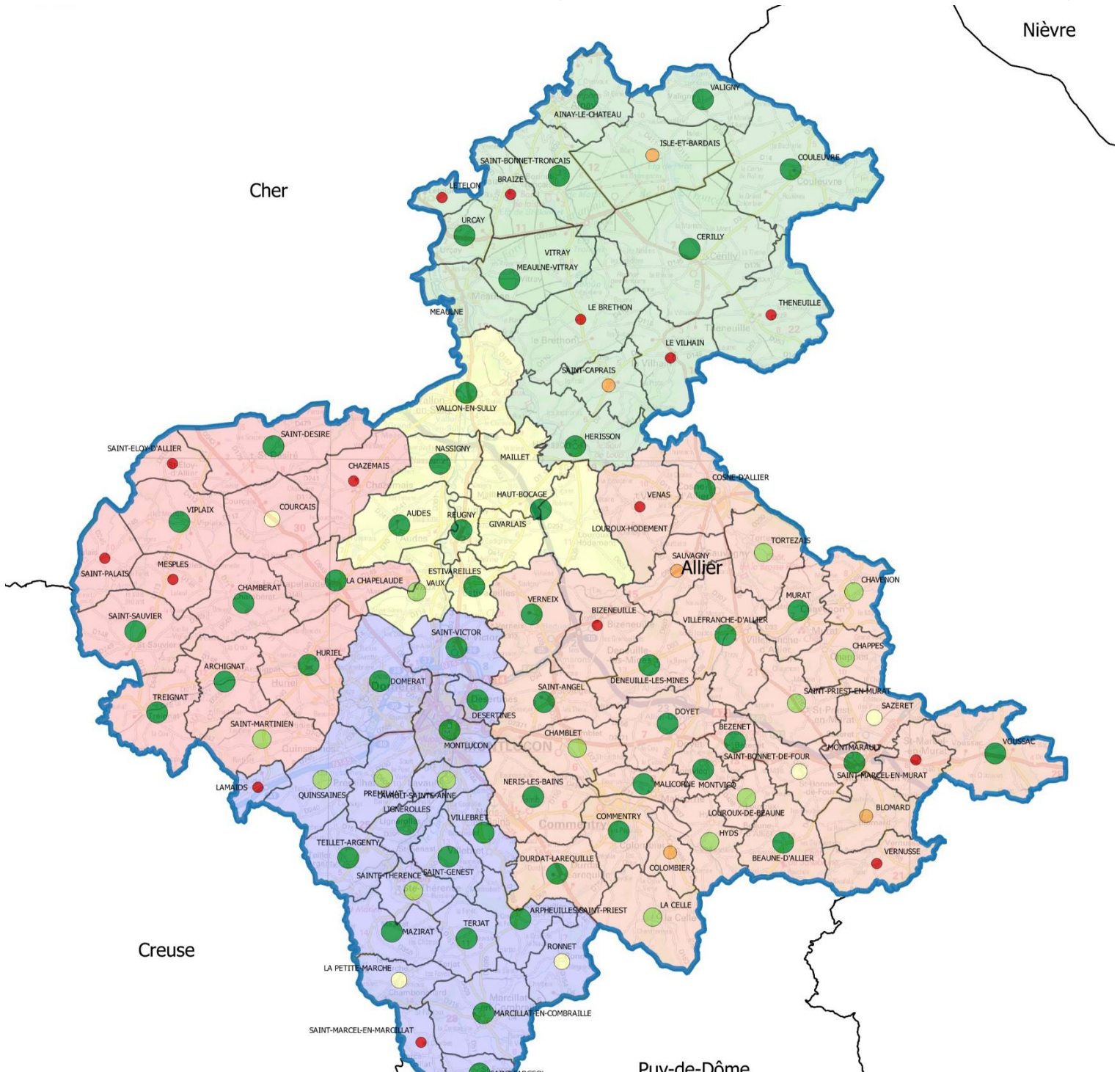

Légende

% couverture DSL Bas-Débit >3Mo/s [90]

- 0% - 20% [15]
- 20% - 40% [5]
- 40% - 60% [5]
- 60% - 80% [14]
- 80% - 100% [51]

Carte C13_1

Carte C13_2 : ADSL Haut-Débit >8 mais <30Mo/s (Observatoire France Très Haut-Débit 06/2017)

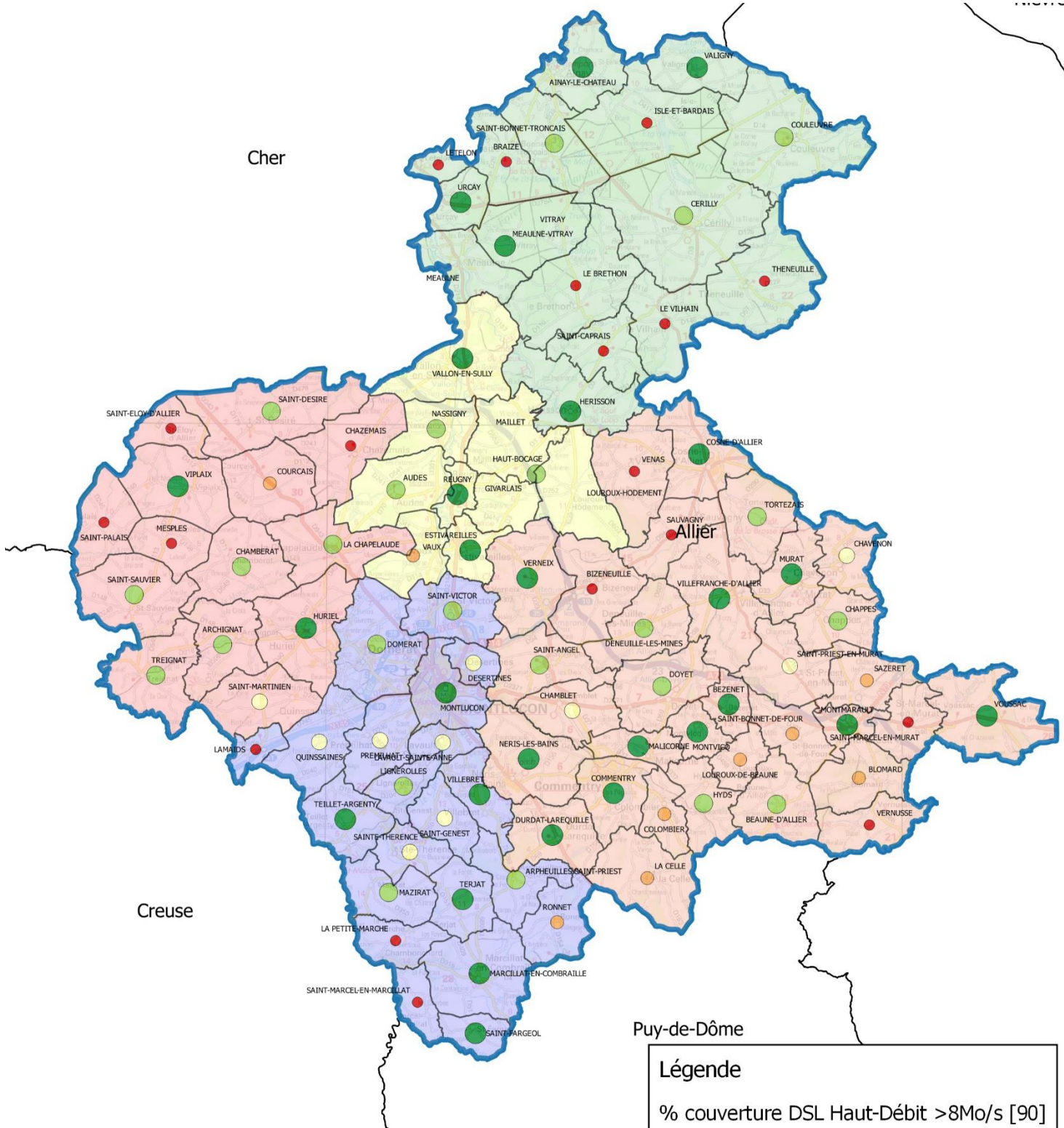

Légende

% couverture DSL Haut-Débit >8Mo/s [90]

- 0% - 20% [19]
- 20% - 40% [9]
- 40% - 60% [10]
- 60% - 80% [24]
- 80% - 100% [28]

Carte C13_2

Carte C13_3 : ADSL Très Haut-Débit >30 mais <100Mo/s (Observatoire France Très Haut-Débit 06/2017)

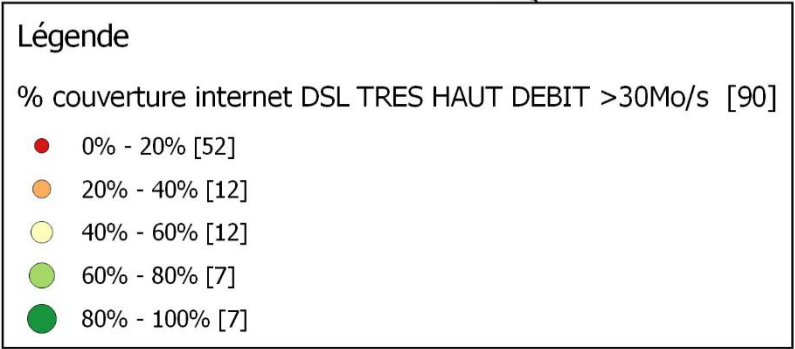

Carte C13_3

Carte C13_4 : ADSL Ultra Haut-Débit >100 Mo/s (Observatoire France Très Haut-Débit 06/2017)

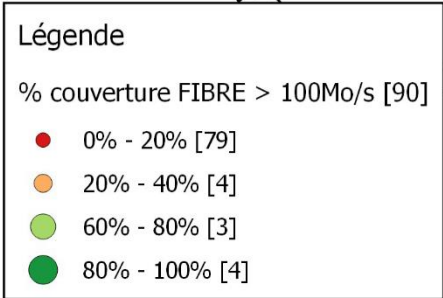

Carte C13_4

Carte C13_5 : Couverture Mobile 3G (ARCEP 04/2016)



Pôle d'Équilibre Territorial et Rural
Pays de la Vallée de Montluçon et du Cher



Etude numérique : Téléphonie mobile 3G
Taux de couverture MAXIMALE surfacique par commune au 01/04/2016, à l'extérieur des bâtiments, selon déclaration opérateurs
source ARCEP

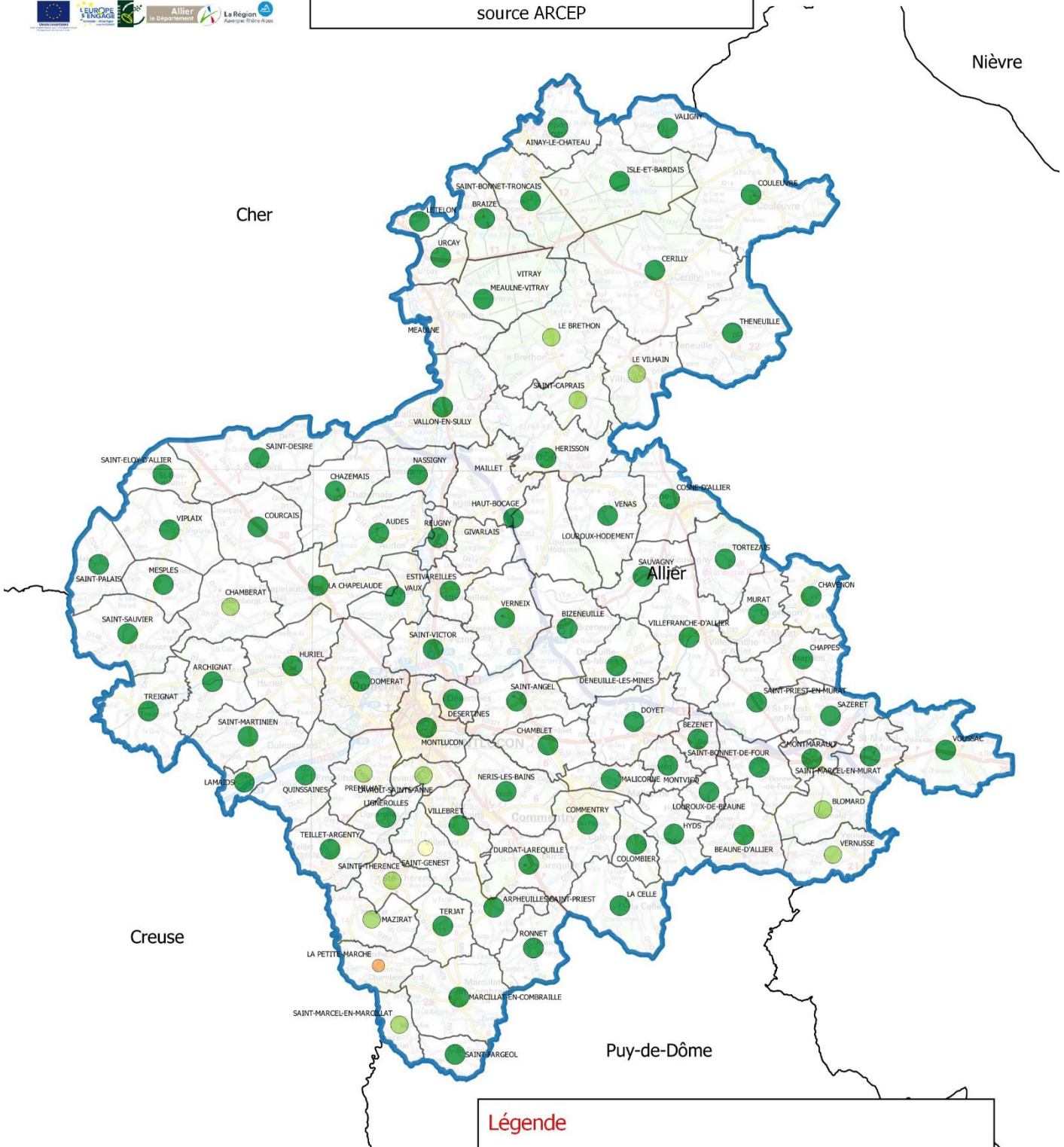

Légende

Taux de couverture mobile surfacique 3G MAXIMALE [90]

- 88% - 91% [1]
- 91% - 94% [1]
- 94% - 97% [11]
- 97% - 100% [77]

Carte C13_5

Carte C13_6 : Couverture Mobile 4G (ARCEP 04/2016)

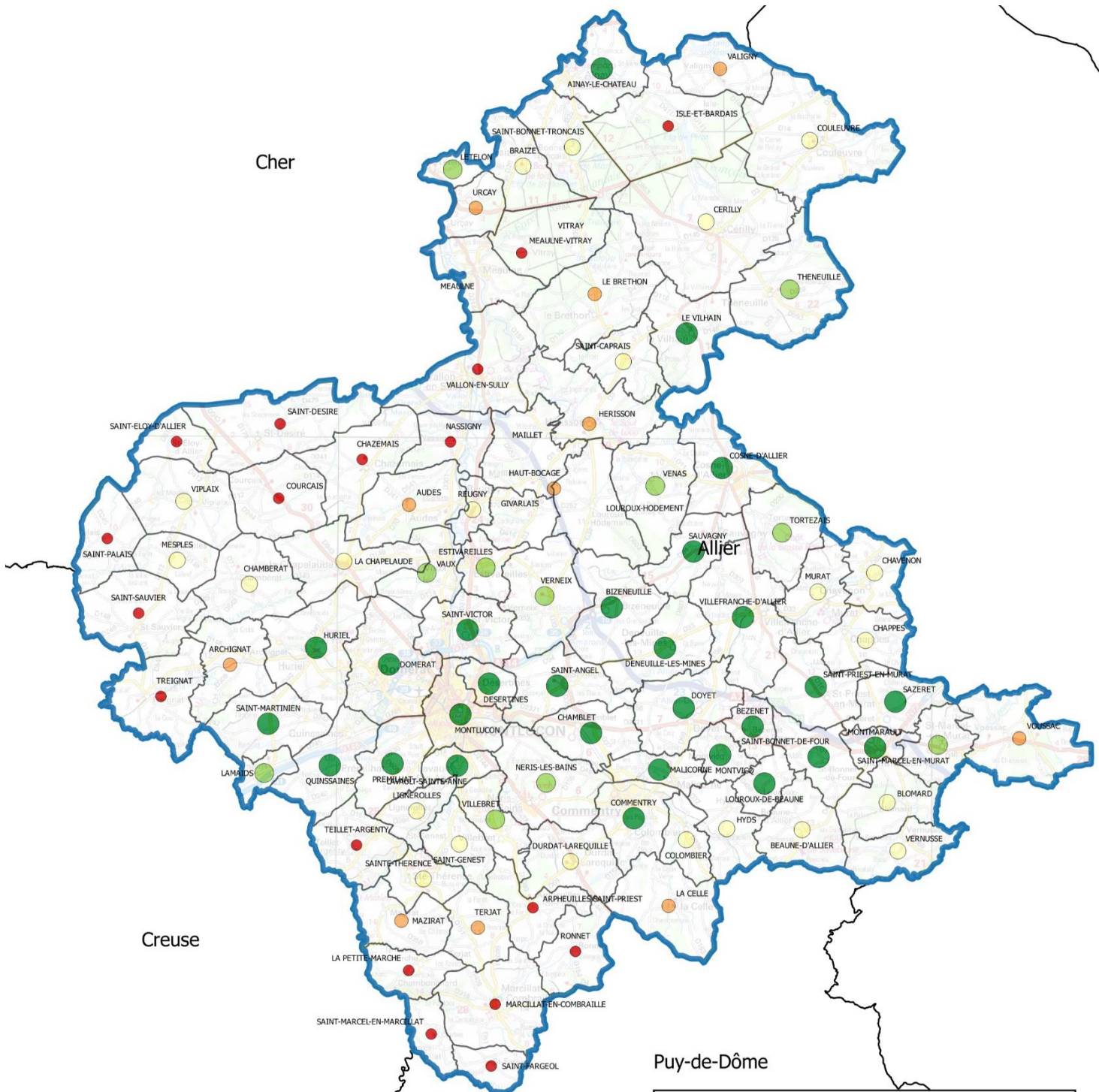

Carte C13_6

Légende

Taux de couverture mobile MAXIMALE [90]

- 0% - 20% [18]
- 20% - 40% [11]
- 40% - 60% [22]
- 60% - 80% [11]
- 80% - 100% [28]

Carte C13_7 : Zones blanches (06/2016)

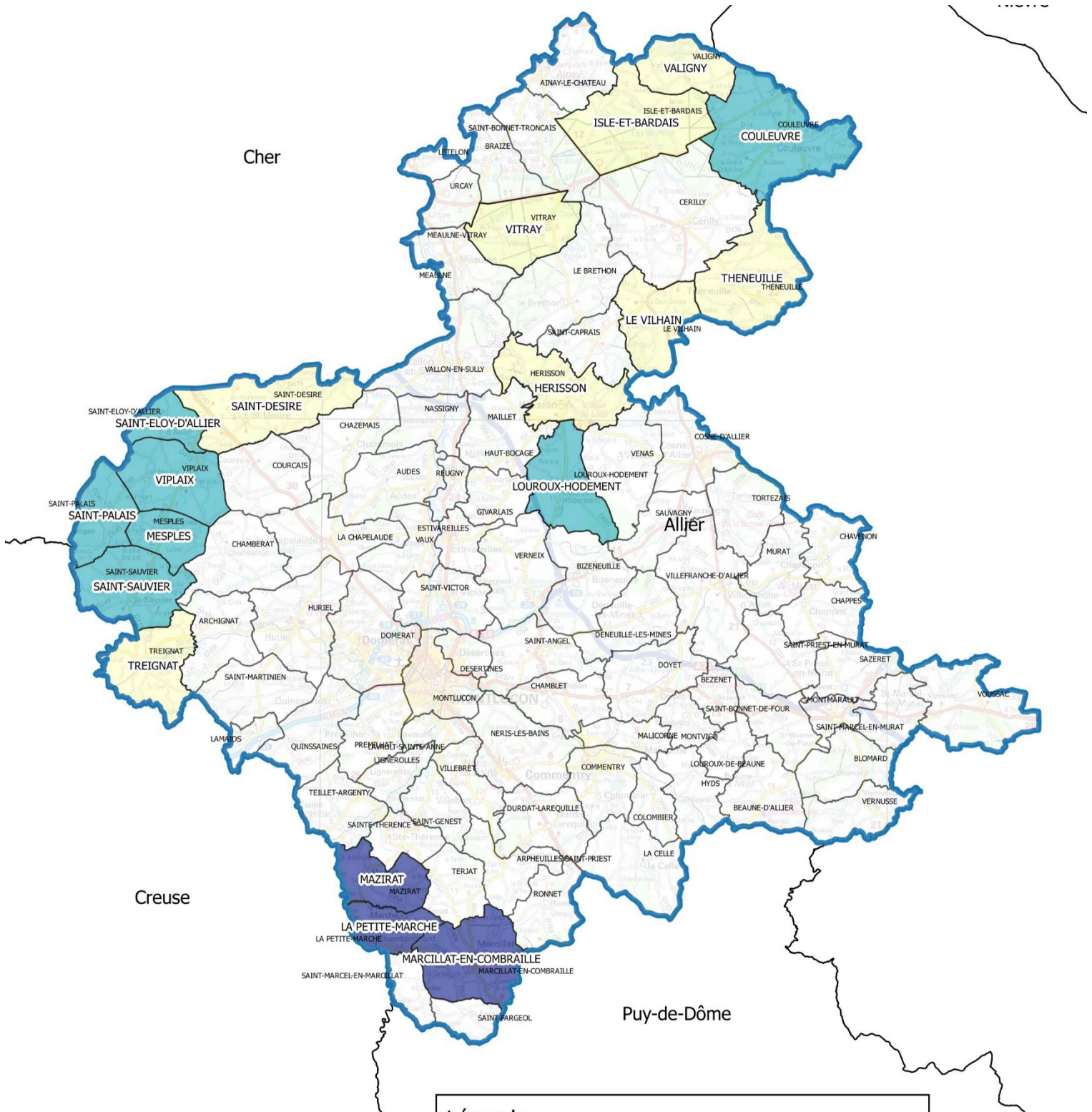

Légende

ZONES BLANCHES

- Zones blanches (couvertes depuis en 3G)
- Zones blanches (couvertes en 2G, couverture 3G mi-2017)
- Appel à projets des 800 sites

Carte C13_7

Carte C13_8 : Opérations d'améliorations de débit pour les professionnels (Auvergne Très Haut-Débit 04/2017)

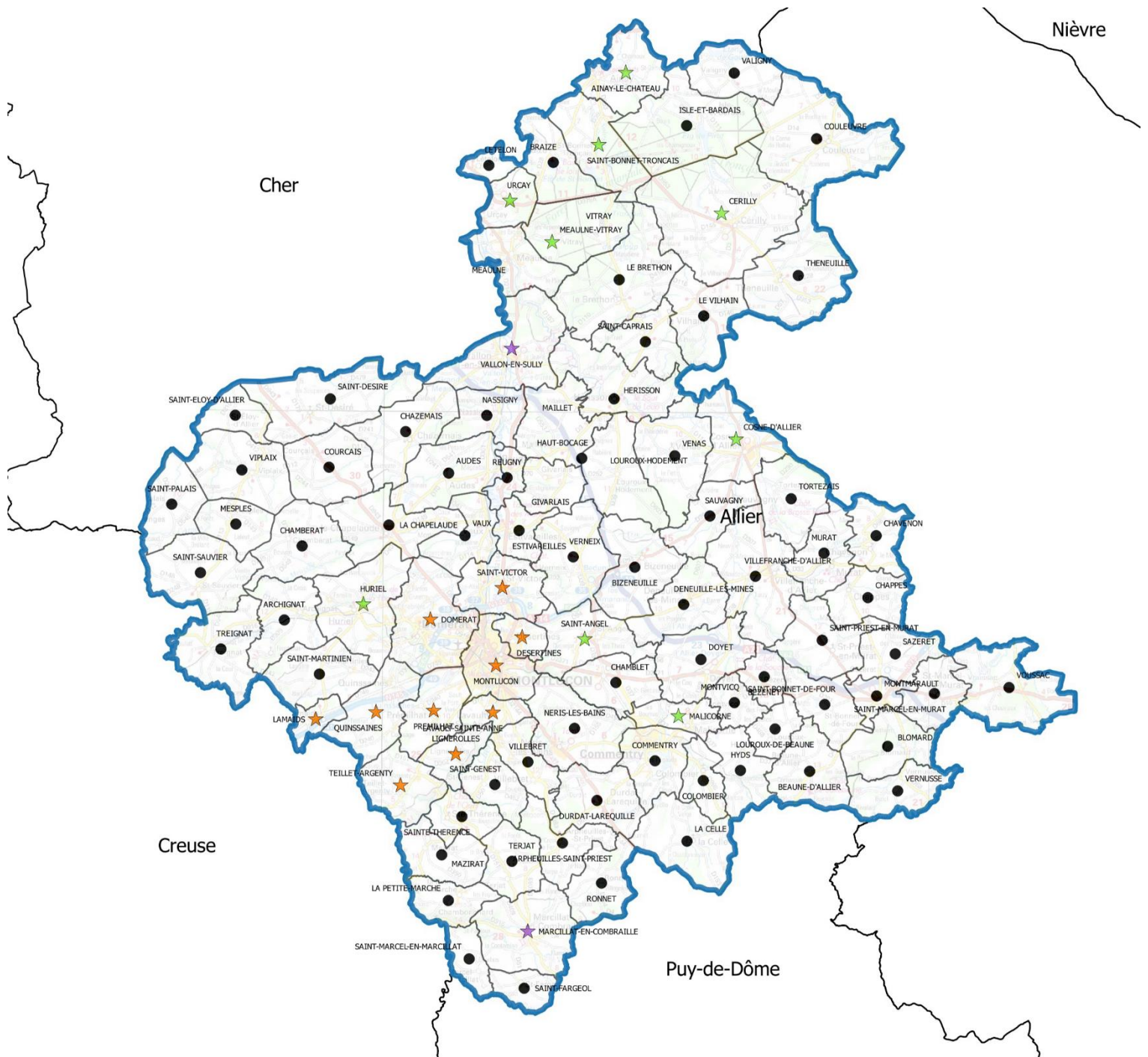

Légende

Améliorations de débit pro [90]

- Pas d'opération diffusée à ce jour [69]
- ★ FTTO Orange [10]
- ★ FTTO Ph1 [9]
- ★ FTTO Ph2 [2]

Carte C13_8

Carte C13_9 : Opérations d'améliorations de débit pour les particuliers (Auvergne Très Haut-Débit 04/2017)

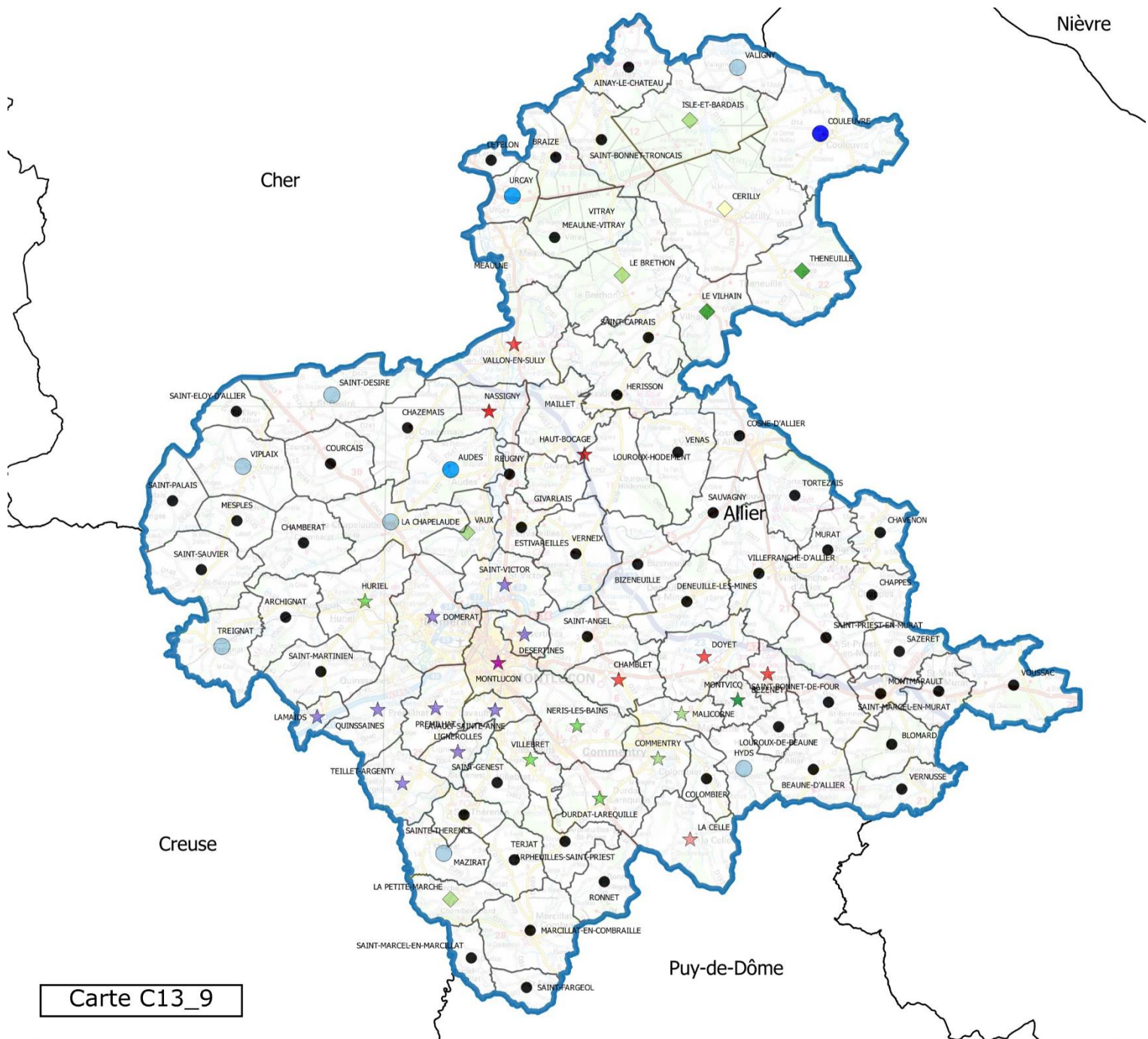

Carte C13_9

Légende	
Améliorations de débit [90]	
● Pas d'opération diffusée à ce jour [49]	★ FTTH RIP Ph2 (>100Mo/s) + MeD Orange [1]
★ FTTH AMII (>100Mo/s) [9]	★ FTTH RIP Ph2 (>100Mo/s) + MeD PRM Ph1 (>20Mo/s) [2]
★ FTTH AMII (>100Mo/s) + MeD Orange [1]	● MeD NRA Ph1 (>20Mo/s) [1]
★ FTTH RIP Ph1 (>100Mo/s) [4]	● MeD Orange (>20Mo/s) [7]
★ FTTH RIP Ph1 (>100Mo/s) + MeD NRA Ph1 (>20Mo/s) [2]	● MeD PRM Ph1 (>20Mo/s) [2]
★ FTTH RIP Ph1 (>100Mo/s) + MeD Orange [1]	◆ WifiMax Ph1 (>20Mo/s) [4]
★ FTTH RIP Ph2 (>100Mo/s) [4]	◆ WifiMax Ph1 (>20Mo/s) + MeD NRA Ph1 (>20Mo/s) [2]
	◆ WifiMax Ph1 (>20Mo/s) + MeD NRA Ph1 (>20Mo/s) + MeD Orange (>20Mo/s) [1]

Carte C13_10 : Etat de la couverture internet fixe du réseau du PETR (Médiateur numérique du PETR 6 novembre 2018)

Type de réseau, niveau de débit et qualité du réseau cuivre, 90 communes traitées

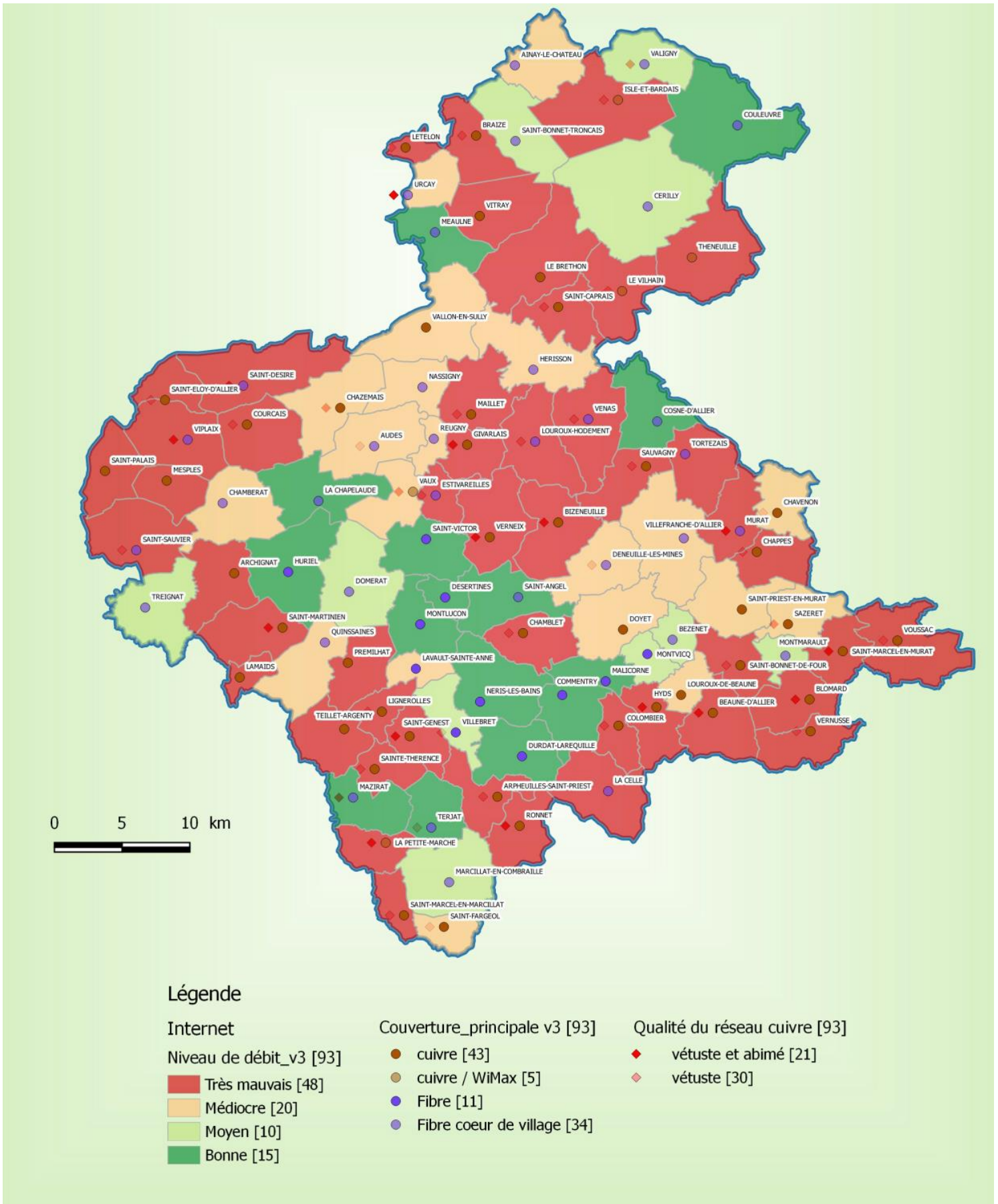

Carte C13_11 : Etat de la couverture téléphonique mobile du PETR (Médiateur numérique du PETR, 6 novembre 2018)

Qualité de réception, manque d'information, 90 communes traitées

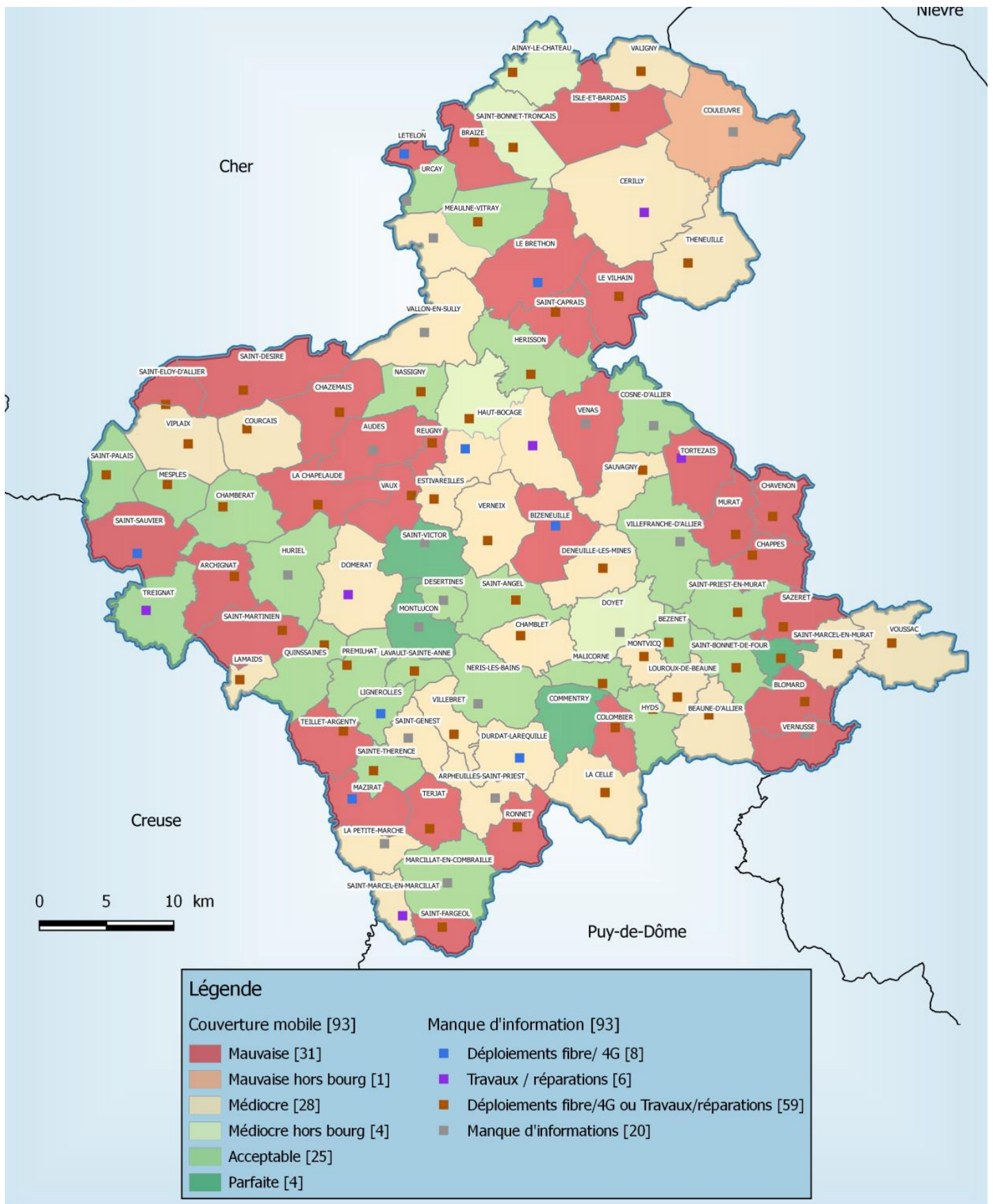

C14 - Cartes liées au commerce

Carte C14_1 : 38 Grandes Surfaces (Base Permanente des Equipements INSEE 2017)

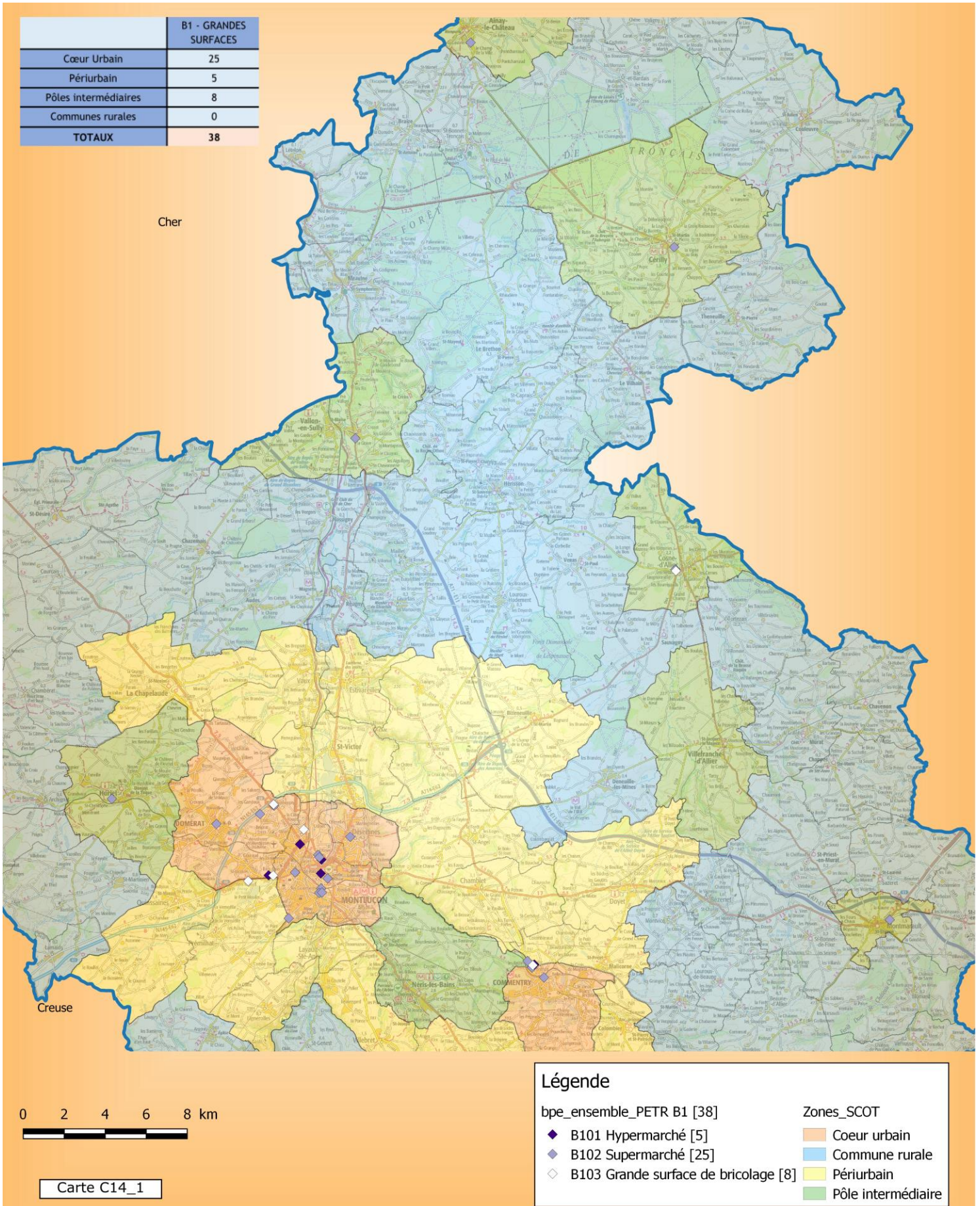

Carte C14_2 : 192 Commerces alimentaires (Base Permanente des Equipements INSEE 2017)

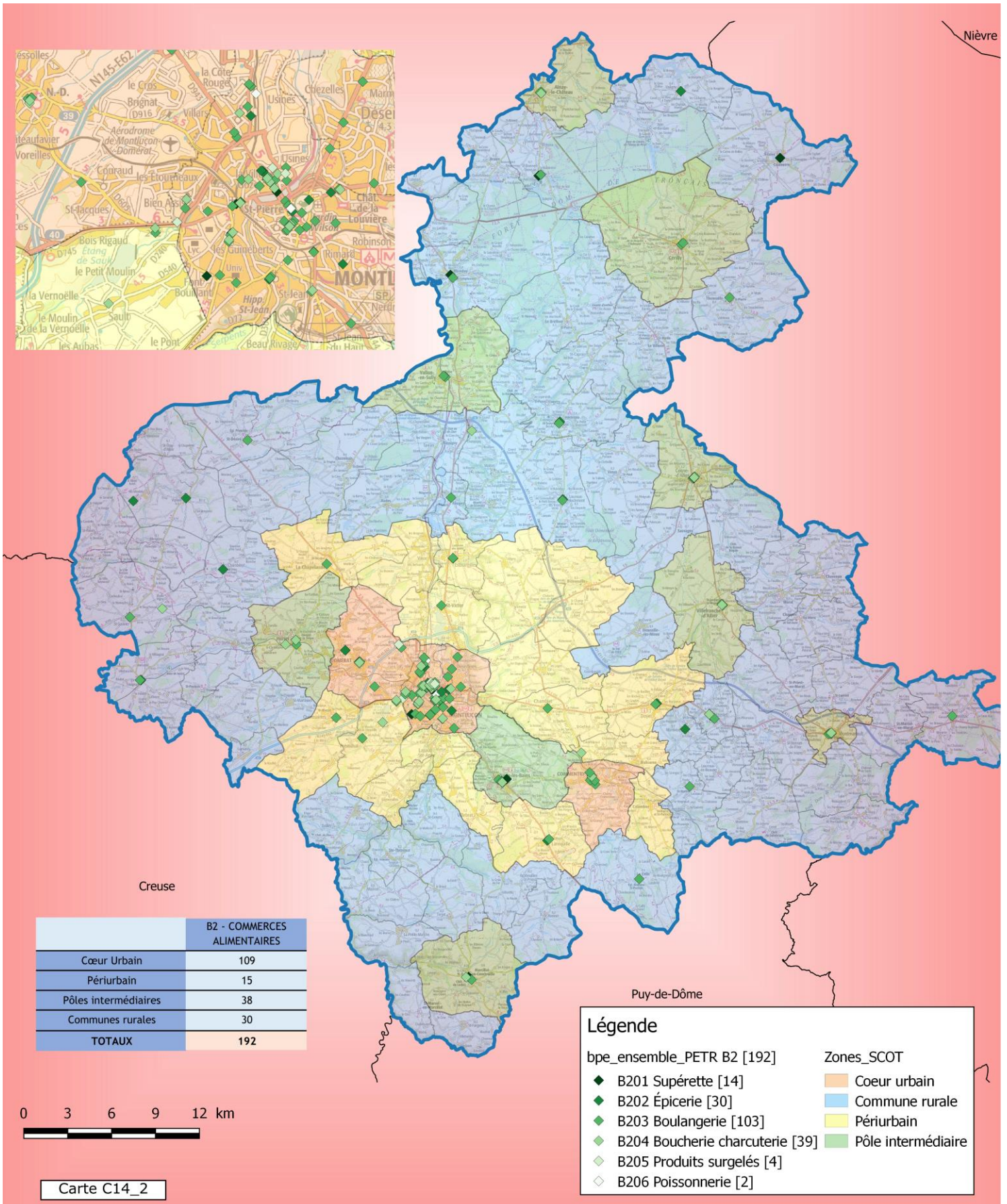

Carte C14_3 : 393 Commerces non alimentaires (Base Permanente des Equipements INSEE 2017)

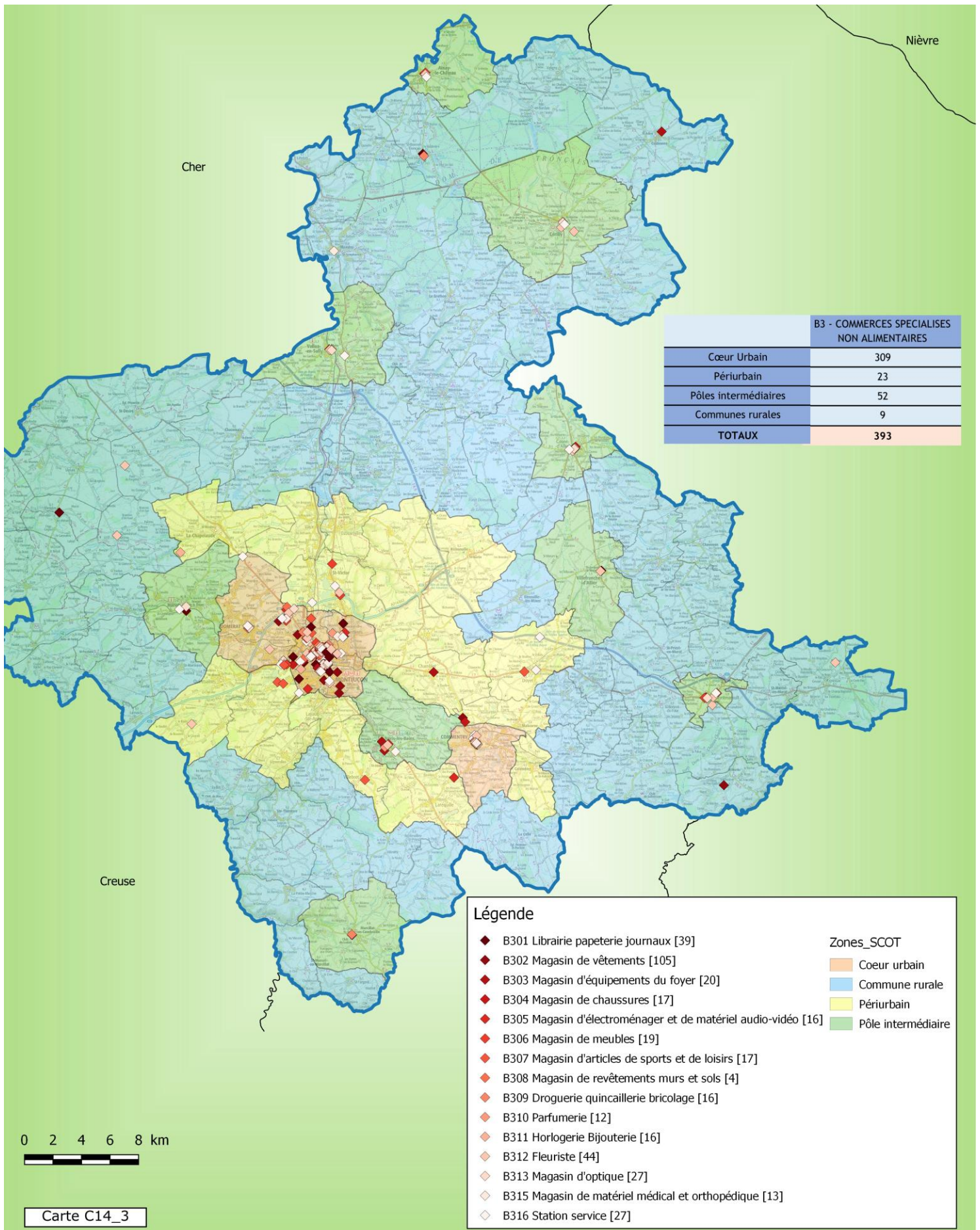

0 2 4 6 8 km

Carte C14_3

Carte C14_4 : Nombre de commerces par commune sur le PETR (Base Permanente des Equipements INSEE 2017)

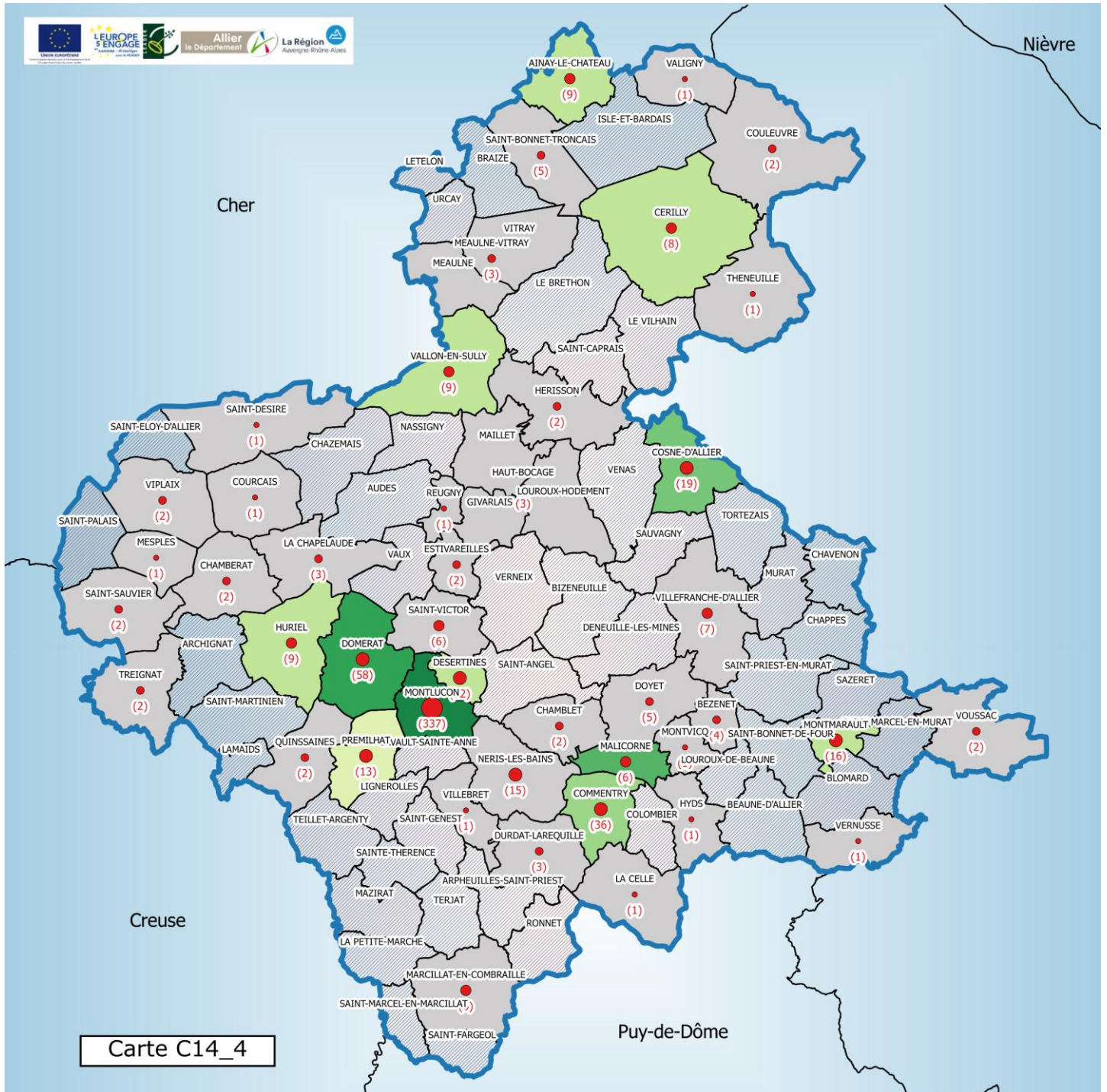

Carte C14_4

Légende		
Nombre de commerces 2017 [90]	Equipements_supermarchés_2017 [90]	Pas de commerce_2017 [90]
• 1 [11]	■ 2 surfaces de bricolage [1]	■ Pas de commerce [46]
• 2 - 5 [17]	■ 1 supermarché [6]	■ Au moins 1 commerce [44]
• 5 - 10 [8]	■ 2 supermarchés [1]	
• 10 - 60 [7]	■ 2 supermarchés et 1 surface de bricolage [1]	
• 200 - 500 [1]	■ 1 hypermarché, 1 supermarché et 1 surface de bricolage [1]	
	■ 1 hypermarché, 4 supermarchés et 3 surfaces de bricolage [1]	
	■ 3 hypermarchés, 10 supermarchés et 1 surface de bricolage [1]	

C15 - Cartes complémentaires suite remarques PPA

Carte C15_1 : Réseau de Transport d'Electricité (RTE) (OpenData Réseaux Energies, 06/2021)

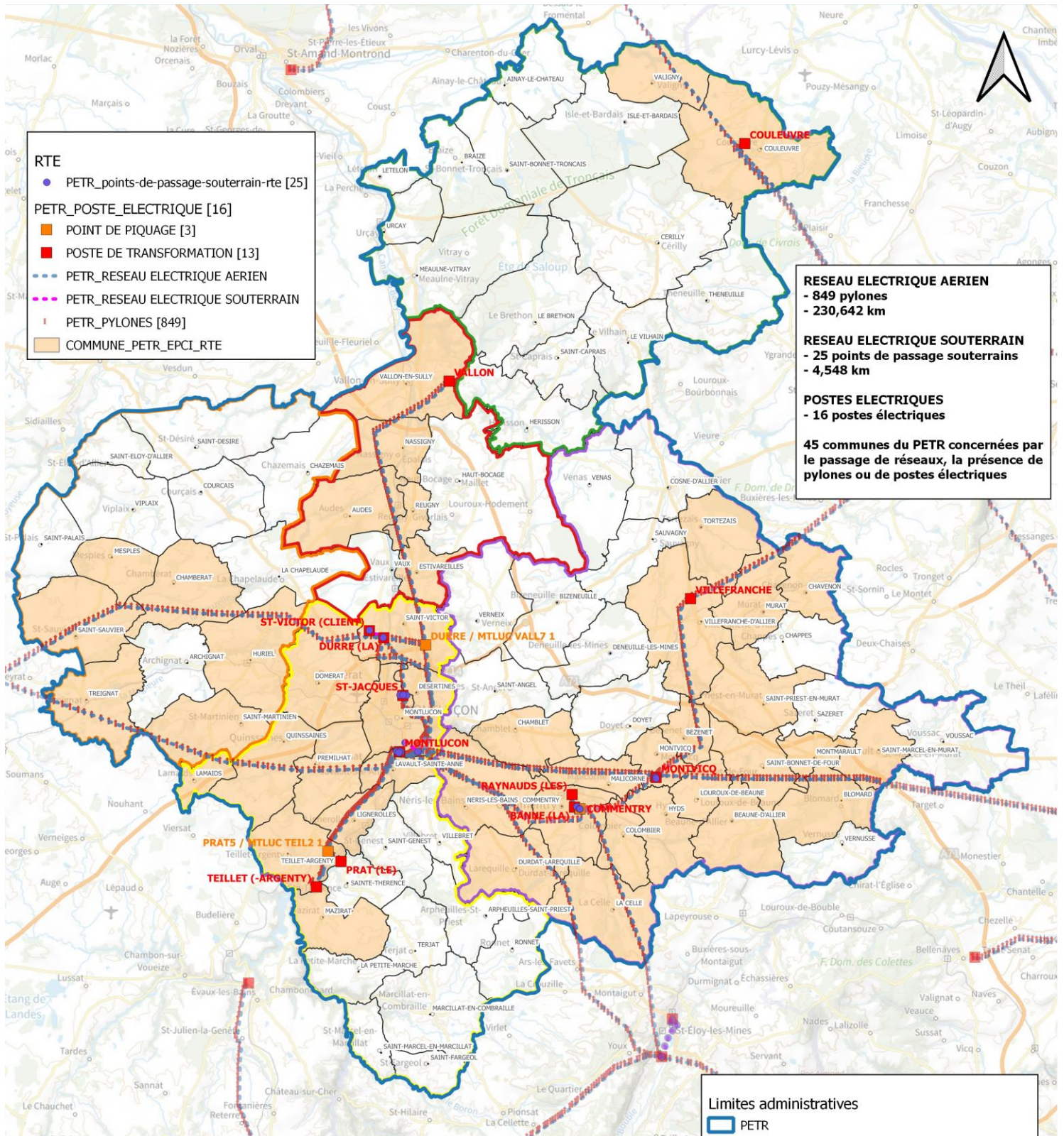

RTE

- PETR_points-de-passage-souterrain-rte [25]
- PETR_POSTE_ELECTRIQUE [16]
 - POINT DE PIQUAGE [3]
 - POSTE DE TRANSFORMATION [13]
- PETR_RESEAU ELECTRIQUE AERIEN
- PETR_RESEAU ELECTRIQUE SOUTERRAIN
- PETR_PYLONES [849]
- COMMUNE_PETR_EPCI_RTE

RESEAU ELECTRIQUE AERIEN
- 849 pylones
- 230,642 km

RESEAU ELECTRIQUE SOUTERRAIN
- 25 points de passage souterrains
- 4,548 km

POSTES ELECTRIQUES
- 16 postes électriques

45 communes du PETR concernées par le passage de réseaux, la présence de pylones ou de postes électriques

Limites administratives

- PETR
- EPCI_PETR
 - CA Montluçon Communauté (21 communes)
 - CC Commentry Montmarault Nérès Communauté (33)
 - CC du Pays d'Huriel (14 communes)
 - CC du Pays de Tronçais (15 communes)
 - CC du Val de Cher (7 communes)

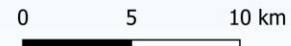

Source : PETR, IGN
Opendata Réseaux Energies, RTE
Date : 09/2021

Carte C15_2 : Conseil Départemental de l'Allier, Plan Départemental des Itinéraires de Promenade et de Randonnées (PDIPR), 16/09/2021

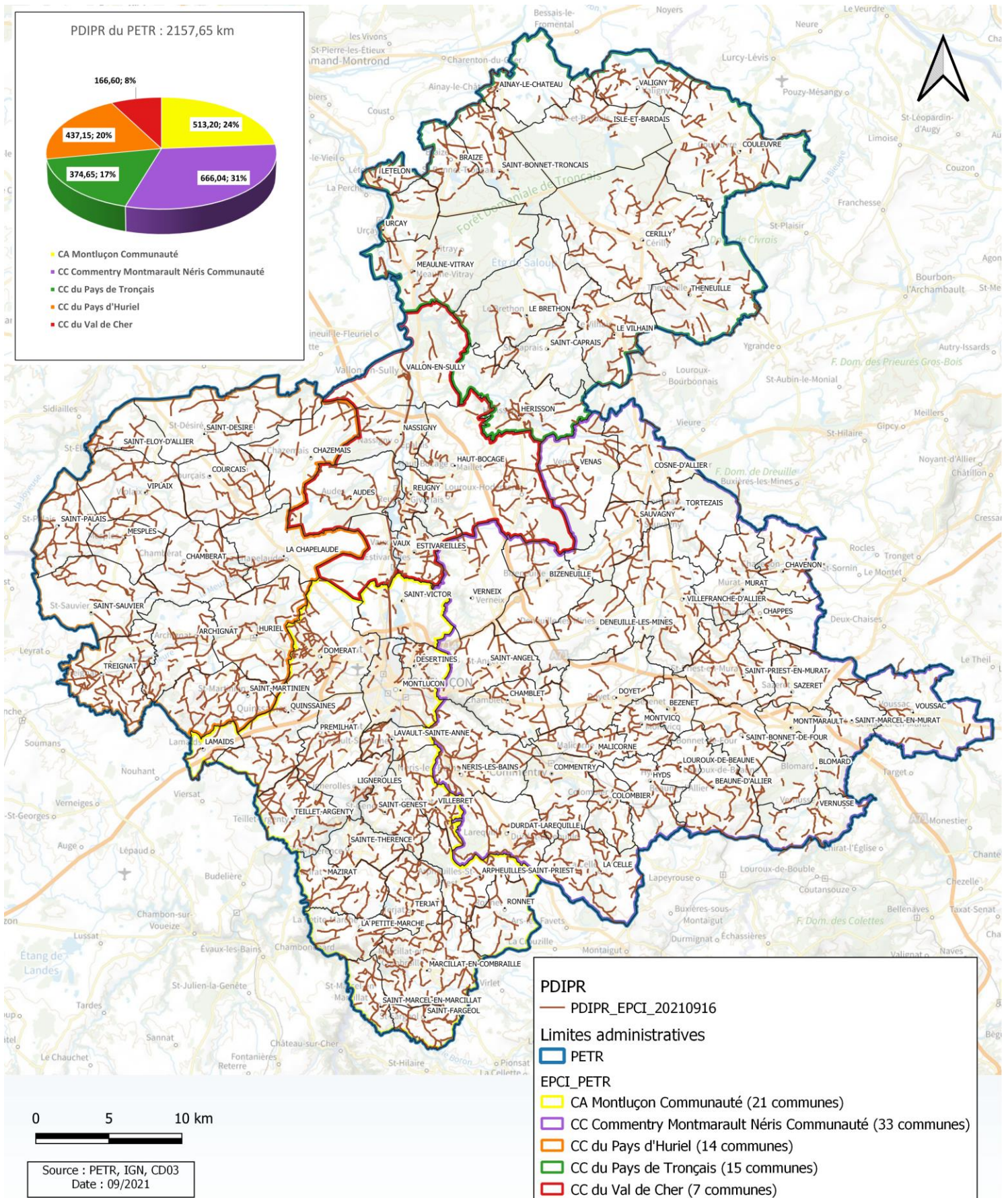

Carte C15_3 : Conseil Départemental de l'Allier, Plan Départemental des Espaces, Sites et Itinéraires (PDESI), 16/09/2021

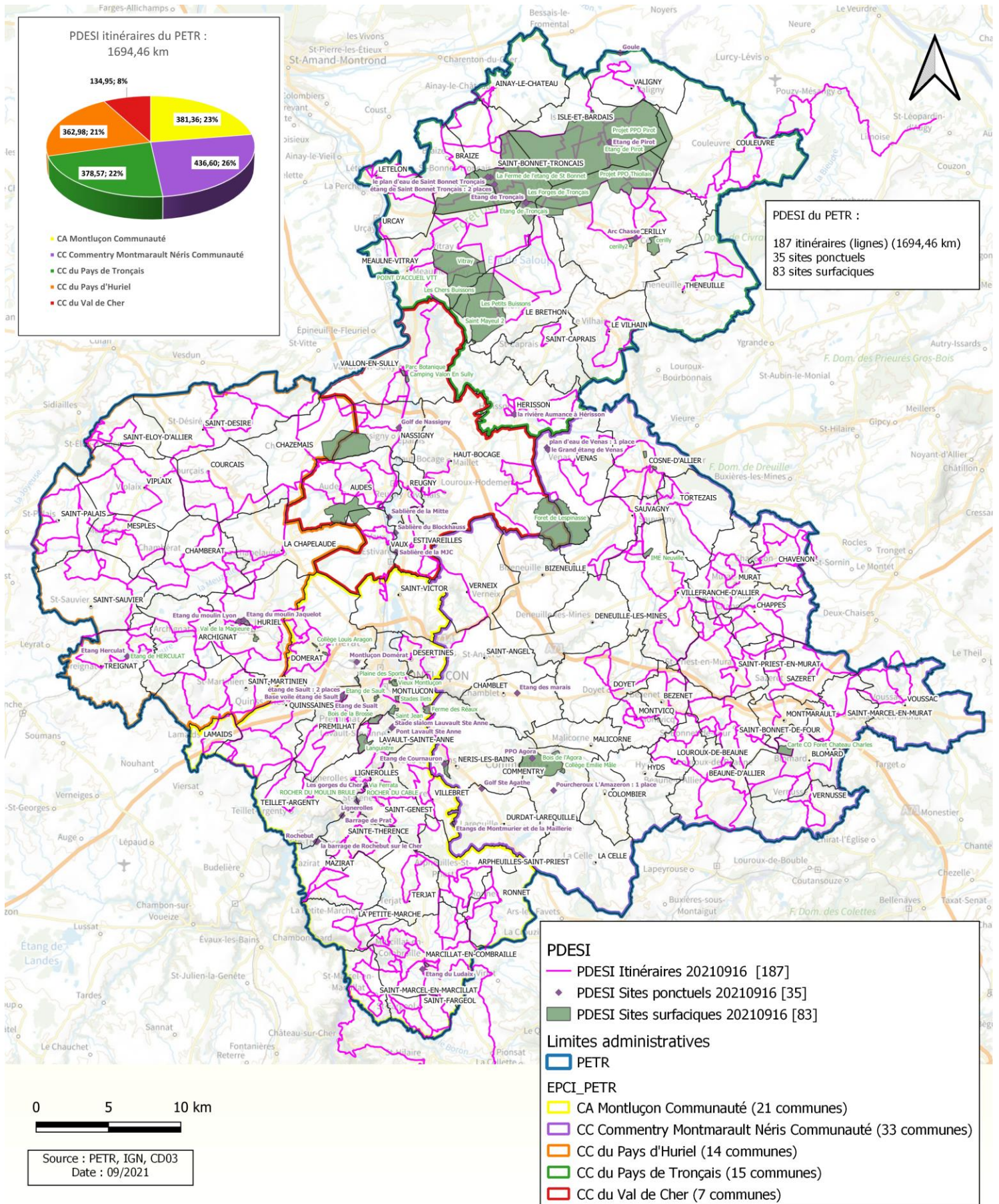

Carte C15_4 : Risque Radon, Institut de Radioprotection et de Sûreté Nucléaire (IRSN)

Mise à jour ressource 06/05/2019

Catégorie 1 : Les communes à potentiel radon de catégorie 1 sont celles localisées sur les formations géologiques présentant les teneurs en uranium les plus faibles. Sur ces formations, une grande majorité de bâtiments présente des concentrations en radon faibles.

Catégorie 2 : Les communes à potentiel radon de catégorie 2 sont celles localisées sur des formations géologiques présentant des teneurs en uranium faibles mais sur lesquelles des facteurs géologiques particuliers peuvent faciliter le transfert du radon vers les bâtiments. Ces conditions géologiques particulières peuvent localement faciliter le transport du radon depuis la roche jusqu'à la surface du sol et ainsi augmenter la probabilité de concentrations élevées dans les bâtiments.

Catégorie 3 : Les communes à potentiel radon de catégorie 3 sont celles qui, sur au moins une partie de leur superficie, présentent des formations géologiques dont les teneurs en uranium sont estimées plus élevées comparativement aux autres formations. Sur ces formations plus riches en uranium, la proportion des bâtiments présentant des concentrations en radon élevées est plus importante que sur le reste du territoire.

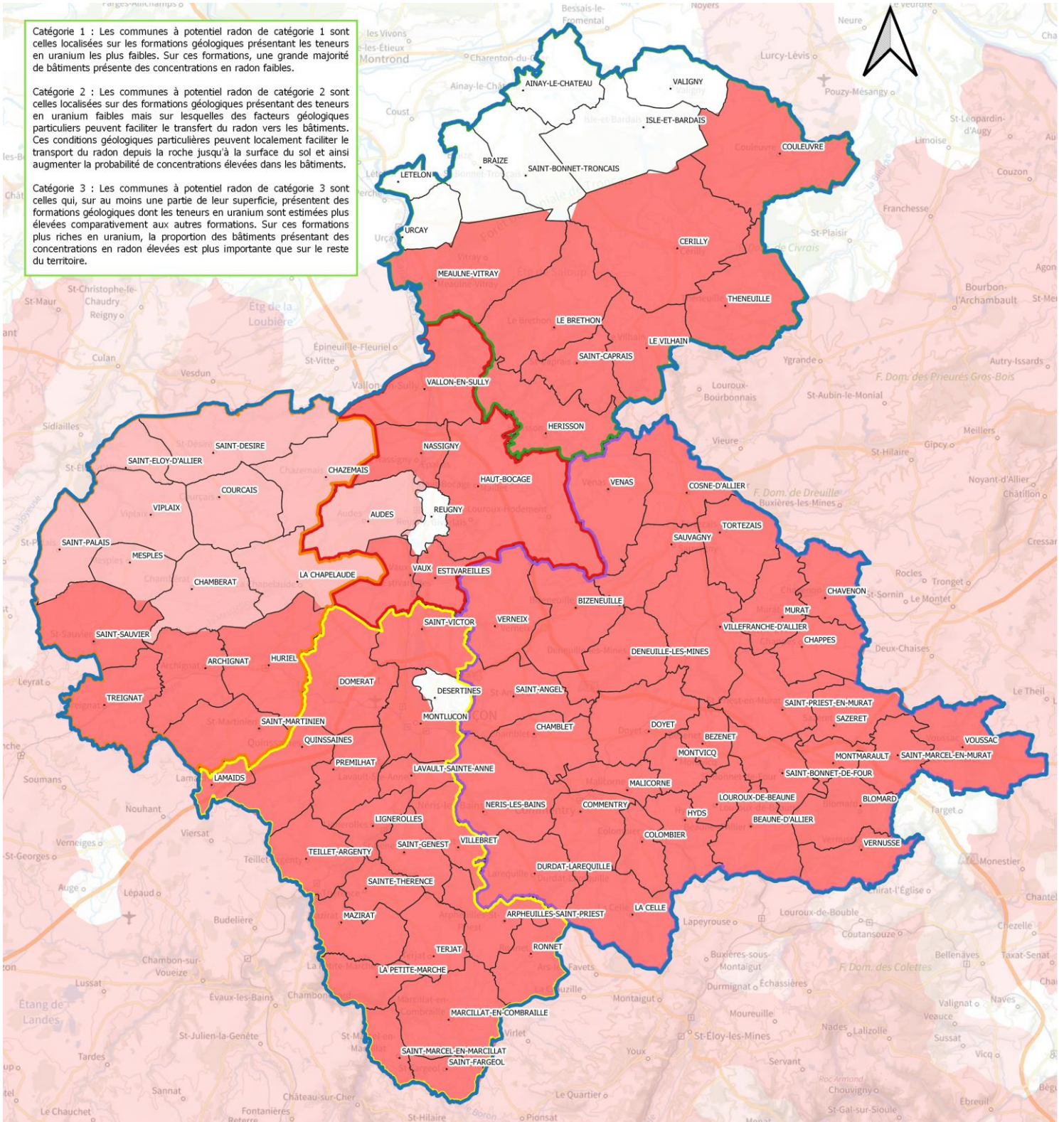

RADON	
irsn_radon_PETR_2154	[91]
Catégorie 1	[9]
Catégorie 2	[10]
Catégorie 3	[72]

Source : données IRSN, data.gouv.fr
Date : 10/2021

Tableau C15_5 : Risque Allergènes, Réseau National de Surveillance Aérobiologique (RNA) 1/2

Mise à jour ressource 01/10/2021



- POLLENS**
- Ambrrosies >
 - Armoise >
 - Aulne >
 - Bouleau >
 - Charme >
 - Châtaignier >
 - Chêne >
 - Cupressacées >
 - Frêne >
 - Graminées >

- Noisetier >
- Olivier >
- Oseille >
- Peuplier >
- Plantain >
- Platane >
- Saule >
- Tilleul >
- Urticacées >

Médecins responsables

i En attente...

Analystes

i ANALYZAIR
Avenue des Pré-Seigneurs
Dagneux

📶 Capteur de marque Lanzoni - Situation : sur un immeuble en centre ville à 23 m du sol - Nombre d'habitants concernés : 55 000 Long. 2°36'0E - Lat. 46°9'6N - Alt. 221m



Tableau C15_5 : Risque Allergènes, Réseau National de Surveillance Aérobiologique (RNSA) 2/2

Mise à jour ressource 01/10/2021

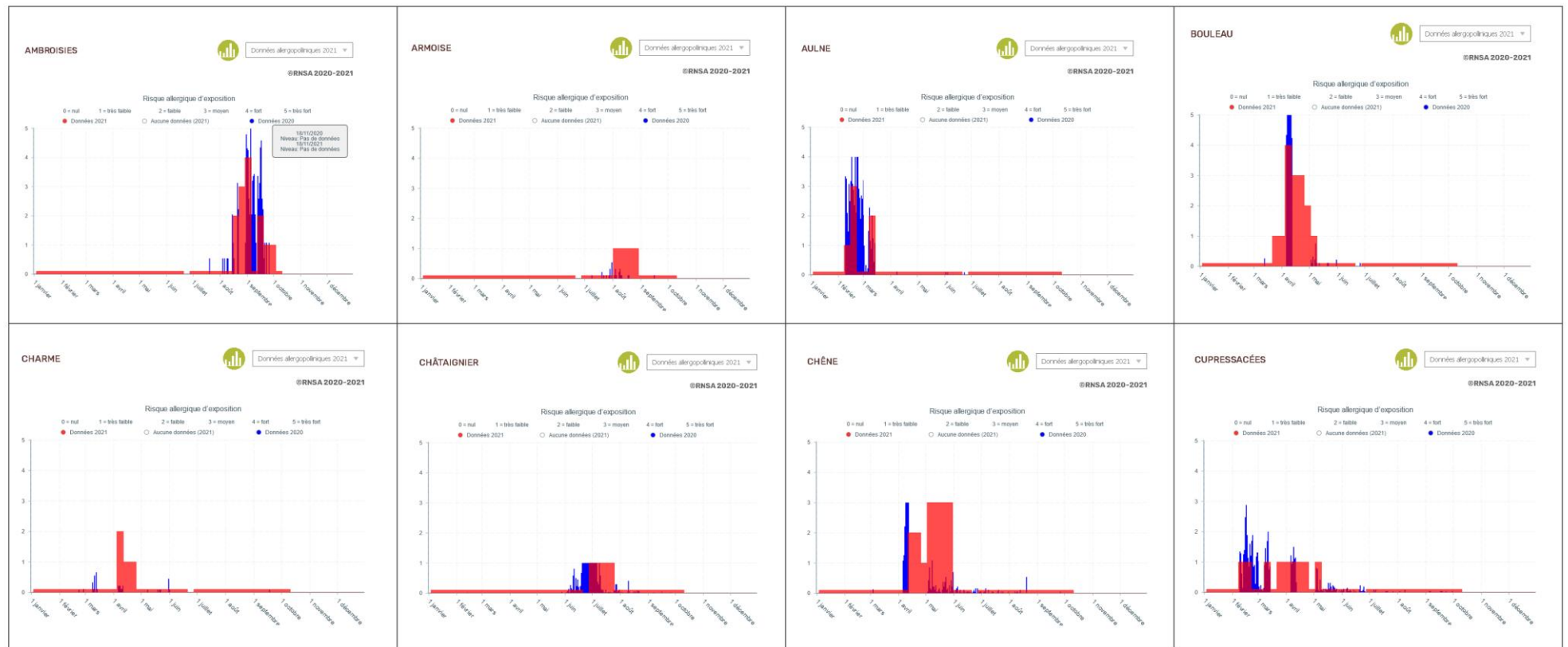

- POLLENS**
- Ambrrosies >
 - Armoise >
 - Aulne >
 - Bouleau >
 - Charme >
 - Châtaignier >
 - Chêne >
 - Cupressacées >
 - Frêne >
 - Graminées >

- Noisetier >
- Olivier >
- Oseille >
- Peuplier >
- Plantain >
- Platane >
- Saule >
- Tilleul >
- Urticacées >

Médecins responsables

i En attente...

Analystes

i ANALYZAIR
Avenue des Pré-Seigneurs
Dagneux

📶 Capteur de marque Lanzoni - Situation : sur un immeuble en centre ville à 23 m du sol - Nombre d'habitants concernés : 55 000 Long. 2°36'0E - Lat. 46°9'6N - Alt. 221m

